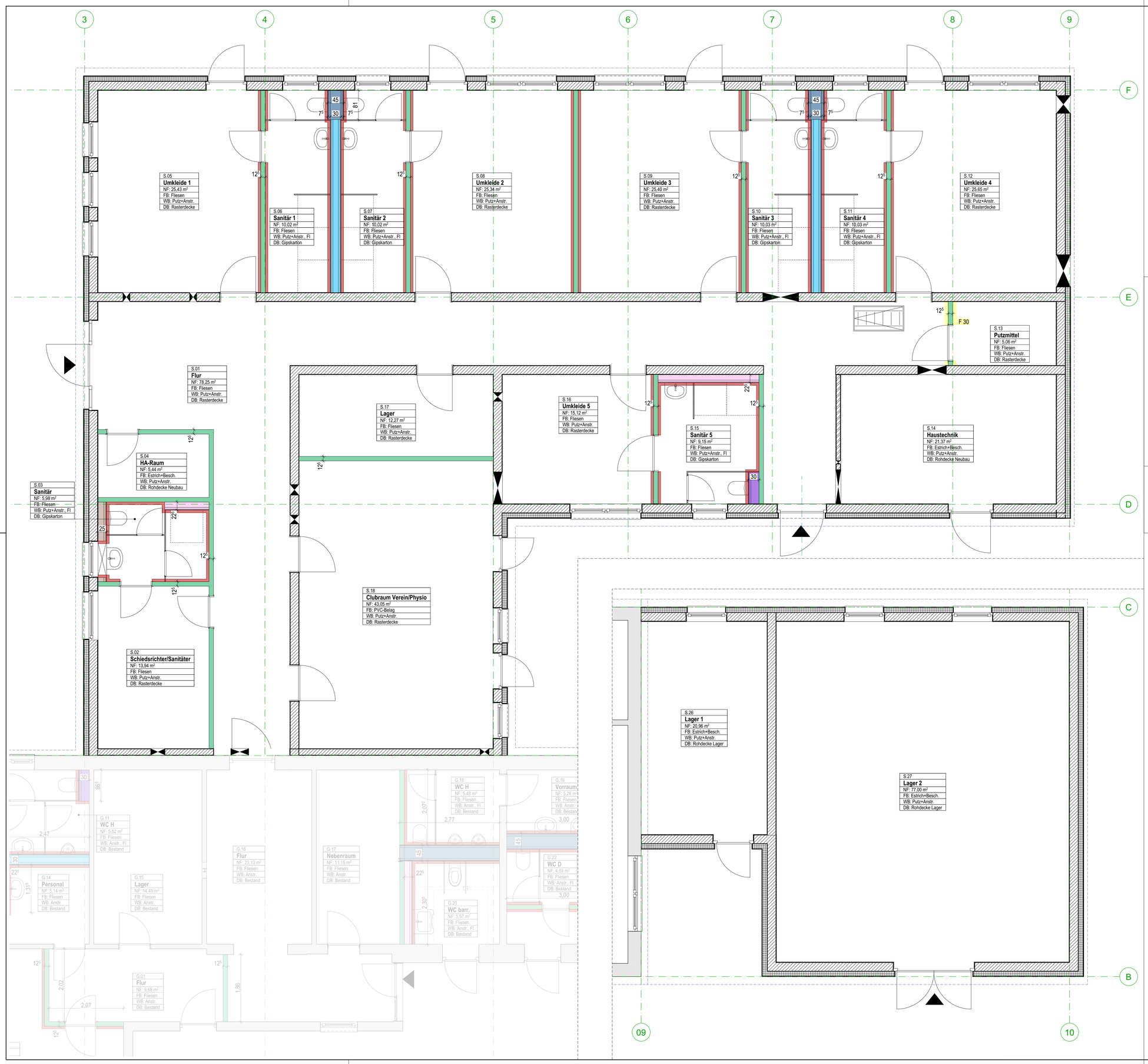

Legende:

Einfachständerwerk

- TBW 01 — TB Metall-Einfachständerwerk **12,5** cm

Vorwand

- TBW 02 — TB Vorwand **22,5** cm
- TBW 03 — TB Vorwand **25,0** cm
- TBW 04 — TB Vorwand **30,0** cm

Eckschutz - Edelstahlwinkel als Schiene, geklebt, H = 2,00m, Oberfläche glatt, 30x30 mm

Eckschutz - Edelstahlwinkel als Schiene, geklebt, H = 2,00m, Oberfläche glatt, 150x150 mm

Gilt nur in Verbindeng mit:
P10-A-AR-DE-A00-E0-6000 - Detail TB-Wände

Installationswand

- TBW 05 — TB Instalationswand **45,0** cm
- TBW 06 — TB Instalationswand **30,0** cm

Trockenbauplatten für Feucht- und Nassraum

Brandschutzanforderungen

Bauteil F90, feuerbeständig, Ausbildung als r
in wesentlichen Teilen aus nicht brennbaren Baustoffen

F90 A+M, feuerbeständig, Ausbildung als raumabschließendes Bauteil,
in wesentlichen Teilen aus nicht brennbaren Baustoffen, unter mechanischer Beanspruchung

Bauteil F30, feuerhemmend, Ausbildung als raumabschließendes Bauteil

Symbole

Bodendurchbruch
Deckendurchbruch
Wanddurchbruch/-schlitz
Änderung
in Klärung
Wände raumhoch gefliest
Wandfläche 1,25 m hoch gefliest
Fliesenspiegel
Streifenfundament Stahlbeton
HKV B=75 — Heizkreisverteilerkasten
Elektroverteilerkasten
Sonnenschutz

Höhen im Schnitt:
OK Fertigfußboden
OK Rohfußboden
OK Fertig-/Rohfußboden

Höhen im Grundriss:
±0,00 OK Fertigfußboden
-0,15 OK Rohfußboden
±0,00 OK Fertig-/Rohfußboden
-0,15 OK Gelände

HINWEIS: An allen Vorwandelementen (z.B. Waschbecken, WC) sind Verstärkungsprofile im Trockenbau einzubauen. Alle Türbreiten, Fensterbreiten und Fensterhöhen sind lichte Rohbaumaße. Brüstungshöhen (BRH) und Höhen allgemein gelten ab OK Fertigfußboden (FFB) (BH = OK FFB bis OK Rohmauerwerk)

Erläuterungen zum Raumstempel

G.01	Einheit Gastronomie.RaumNr
S.01	Einheit Sport.RaumNr
Eingang / Foyer	Raumbezeichnung
B:	Fliesen Bodenbelag
F: 29,55 m²	Fläche
U: 32,36 m	Umfang
RH: 3,50 m	Raumhöhe

Erläuterungen zum Türstempel

T 00.G1.01	Etage.RaumNr.TürNr
T30-RS	Brandschutz
RB: 2,41x2,50	Rohbauöffnung
>1,20 m i.L.	ergänzende Angaben

Erläuterungen zum Fensterstempel

F 00.G1.01	Etage.RaumNr.FensterNr
RB: 4,80x2,65	Rohbauöffnung
BRH: 0,00	Brüstungshöhe

Pläne gelten nur in Verbindung mit folgenden Plänen:

Statikpläne: :::?:::?:::
Haustechnikpläne: :::?:::?:::

HINWEISE ZUR BEACHTUNG!
Die Ausführungspläne gelten nur in Verbindung mit den Plänen des Statikers und der Fachingenieure!
Alle Maße sind vor Ort verantwortlich zu prüfen! Maßunstimmigkeiten sind sofort mit dem Architekten zu klären. Für Maßfehler haftet allein der Auftragnehmer. Der Auftragnehmer ist verpflichtet, Zeichnungen in technischer Hinsicht verantwortlich zu prüfen. Konstruktions- u. fertigungstechnische Bedenken sind der Bauleitung rechtzeitig vor Ausführungsbeginn schriftlich mitzuteilen und zu begründen.

Bauvorhaben — P10-A-AR-UB-A00-E0-3150---P

Wilsdruffer Parkstadion

Anschrift
Landbergweg 7A, 01723 Wilsdruff

Höhenbezug
OK FFB EG +/-0.00 = 267.70 DHHN

Index	Datum	Nr	Änderungen siehe Nr. und Wolken	gez.	gepr.
-	27.03.2025	05	Planerstellung AP	DSH	ME

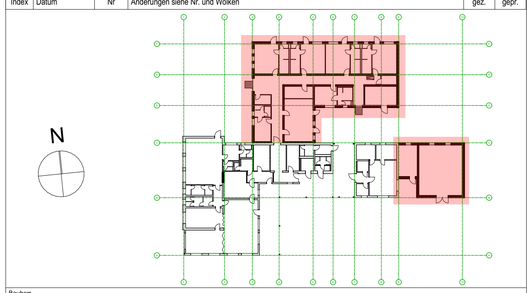

Bauherr
Stadtverwaltung Wilsdruff
Nossener Straße 20
01723 Wilsdruff
Tel 035204 463 0 Mail post@svwilsdruff.de
Fax 035204 463 600 Web www.wilsdruff.de

Generalplanung
phase 10 Ingenieur- und Planungsgesellschaft mbH
Borngasse 4, 09599 Freiberg
Tel 03731 2024-0 Mail info@phase-10.de
Fax 03731 2024-20 Web www.phase-10.de

Fachplanung Freianlagen
phase 10 Ingenieur- und Planungsgesellschaft mbH
Borngasse 4, 09599 Freiberg
Tel 03731 2024-0 Mail info@phase-10.de
Fax 03731 2024-20 Web www.phase-10.de

Planinhalt
Übersichtsplan TB-Wände

Planungsstufe: Ausführungsplanung
Status: Prüfung

Plannummer
P10-A-AR-UB-A00-E0-3150---P
Planart | LPH | Gewerk | Planart | Segment | Ebene | Blattnr. | Index | Status

Datum, Unterschrift Freigabe Bauherr
Datum, Unterschrift Freigabe Planverfasser

Maßstab	Proj-Nr. Fachplaner
1:50	000

gez.	gepr.	Planformat	Erstellungsdatum	Proj-Nr. Phase10
DSH	ME	A1	27.03.2025	788

I:\22 Archicad\788_WPS_Wilsdruffer Park-Stadion\AP_26\788_AP_26_WPS_Wilsdruffer Park-Stadion_DSH_20250327.pln