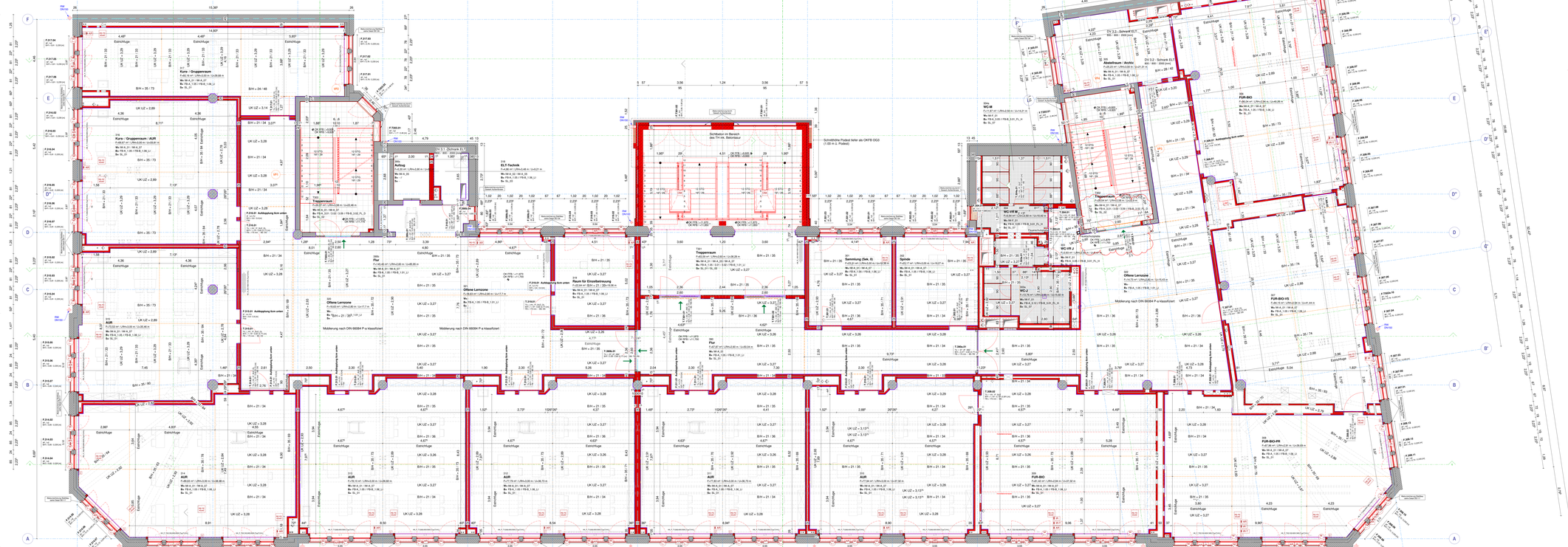

Legende Elektro

	Gerätesteckdose Feuchträume montiert
DW	Geschirrspüler installiert
	Tiefer Deckenauslass montiert
	Anschlagsteckdose (230 VAC)
	Anschlagsteckdose (32 VAC)
	Fernsehanschlussdose
	Überspannungs-/ Lage Melder
	Rauchmeldegerät
	Gerätesteckdose Verbrauchsgeräte montiert
	Verbrauchsgeräteanschluss montiert
	Tiefer Verbrauchsgeräte Anschluss
	Tiefer Verbrauchsgeräteanschluss Kochen oder Tafel
	Gerätesteckdose Verbrauchsgeräteanschluss Aufbauten
AR	Verbrauchsgeräteanschluss Aufbauten
	Tiefer Verbrauchsgeräteanschluss Aufbauten
FMA 5	Raum Informationsgerätegerät montiert
DPM	Deckenbackbone montiert
	Anschluss Einbauschrankheizgerät
	Einbauschrankleuchte
	Einbauschrankkontakt
	Aufbauschrankkontakt
	Kontaktmatte
	Fußmattenschalter
	Fotozellensensor
	Raumfühler

Legende Abkürzungen und Symbole

Materialnetzwerke

- Bestand Mauerwerk Mauch MW
- Bestand Mauerwerk Klinker
- Bestand Stahlbeton
- Mauerwerk KS
- Stahlbeton
- Faserbeton
- Gipskarton Trockenbau
- Glaswand
- Schüttung
- Putz
- Fosmglas
- Estrich
- Wärmedämmung hart
- Wärmedämmung weich
- Holz / Holzwerkstoff
- Boden wie gewachsen
- Wanddurchbruch WD
- Trägerunterquerdurchbruch TD
- Deckendurchbruch DD
- Bodendurchbruch BD
- Wanddurchbruch WS
- Runder Deckendurchbruch DD
- Runder Bodendurchbruch BD

Abkürzungen

A	Fläche	S	Sanitär
AB	Abstellkammer	SP	Stellplatz
AF	Aufzug	TD	Trägerdurchbruch
BD	Bodendurchbruch	U	Umfang
BR	Bruttoraumfläche	UK	Unterkante
DA	Terrassendurchbruch	UKD	Unterkante Decke
DD	Deckendurchbruch	UKD	Unterkante Decke
E	Einzug	UW	Unterzug
EFB	Fertigfußboden	WS	Wandschlitz
FOL	Folie		
GA	Gebäudeautomation		
H	Heizung		
HK	Heizkörper		
KB	Kanalbohrung		
KD	Kaltwasserdruckrohr		
LRH	Lüftung Rohrdrähte		
L	Lüftung		
E	Elektrik		
SA	Sanitärrohre		
RD	Rohrdecke		
RD	Revisionsöffnung		
RR	Regenfallrohr		

Brandschutz

F 90-AB	Brandwand feuerbeständiges Bauteil
F 90	feuerbeständige Türen/ selbstschließende Tür
T 30 RS	feuerbeständige rauchdichte und selbstschließende Tür
T30	feuerbeständige Türen/ selbstschließende Tür
RS	rauchdicht und selbstschließende Tür
DS	dichtschließende Tür
GS	Türe mit Gleitschutzsicherung
AT	Fahrschachttür gemäß §38 Abs2 Sächs. BO.
	Rettungsweg

Hinweise :

- Brüstungshöhen beziehen sich auf Fertigfußboden und Rohbauoberkörper.
- Die Maße, Grid in allgemein aus verputzten Wänden ausgemessen oder Achsen der Putzschichten. Bewegungsfugen sind auch aus verputzten Wänden bzw. Wandbelag ausgemessen.
- Die Bewegungsfugen sind mit dauerhaft elastischen Materialien zu verschließen. Rauhfugen mit allen aufgrenzenden Bauteilen sind auch auszuführen.
- Die Durchbrüche sind in der Rohbaupläne sowie in der Schlitzplan gemessen. Hier sind auch informatio- nen enthalten.
- Bei der Ausführung sind die Brand-, Schall- und Wärmeschutzerlass- Anforderungen aus vorliegenden Gutachten zu beachten.
- Die Bauteilfugen nach Gemäß DIN Merkblatt, die mit Gefälle aus Dämmung ausrichtenen ist, ist in der Werk & Montagepläning mit allen betreffenden Gewerken abzustimmen und zu beachten.
- Der Fußbodenaufbau (Fliesenplan) in UG1 ist durchgehend auszuführen und Trockenbauwände sind auf Estrich zu stellen. Die Fliesenbeläge sind in den Treppenhäusern bis zur Wandfliesen (anstatt Reinfliesen).
- Für die Gauben sowie für die Dachaufbau, siehe Plan 570.
- Die Treppenhäuser sind in den Plänen 501, 503, 504 usw. zu detaillieren.

Der Aufzugsschacht ist vorzüglichst, Zeichnungen in technischer Hinsicht vorarbeitet(ist zu prüfen. Konstruktions- und feriguegstechnische Bedenken sind dem Architekten und der Bauleitung rechtzeitig vor Ausführungsbeginn schriftlich mitzuteilen und zu begründen.

Alle Maße sind vor Ort zu prüfen. Unstimmigkeiten und Abweichungen sind in Rücksprache mit der Bauüberwachung und oder dem planenden Architekten zu nehmen.

Bezeichnung Bodenbläge

A1	FB-B.1.01_KA
L1	FB-B.1.01.U1_H
L2	FB-B.1.02.U1_H
L3	FB-B.1.03.U1_M
L4	FB-B.1.02.U1_D
L5	FB-B.1.03.U1_D
L6	FB-B.1.03.U1_M
L7	FB-B.1.03.U1_M
L8	FB-B.1.04.U1_H
L9	FB-B.1.04.U1_M
L10	FB-B.1.05.U1_H
L11	FB-B.1.05.U1_M
L12	FB-B.1.06.U1_H
L13	FB-B.1.06.U1_M
L14	FB-B.1.06.U1_M
L15	FB-B.1.07.U1_M
L16	FB-B.1.08.KA
L17	FB-B.1.09.U1_H
L18	FB-B.1.09.U1_M
P2	FB-B.2.02_FL_D
P1	FB-B.4.01_KA
S1	FB-B.5.01_SA

Kautschuk (Leitfarbe 01, UG1 / braun)
Linoleum (Leitfarbe 01, UG1 / IWD GF / braun) - hell
Linoleum (Leitfarbe 02, EG / rot) - hell
Linoleum (Leitfarbe 02, EG / rot) - mittel
Linoleum (Leitfarbe 02, EG / Aula, MZR / rot) - dunkel
Linoleum (Leitfarbe 03, DG1 / IWF / blau) - hell
Linoleum (Leitfarbe 03, DG1 / IWF / blau) - hell
Linoleum (Leitfarbe 03, DG1 / IWF / blau) - mittel
Linoleum (Leitfarbe 04, DG2 / PH / blau) - hell
Linoleum (Leitfarbe 04, DG2 / PH / blau) - hell
Linoleum (Leitfarbe 04, DG2 / PH / blau) - mittel
Linoleum (Leitfarbe 05, DG3 / BIO / grün) - hell
Linoleum (Leitfarbe 05, DG3 / BIO / grün) - hell
Linoleum (Leitfarbe 05, DG3 / BIO / grün) - mittel
Linoleum (Leitfarbe 06, DG4 / CH / gelb) - hell
Linoleum (Leitfarbe 06, DG4 / CH / gelb) - hell
Linoleum (Leitfarbe 06, DG4 / CH / gelb) - mittel
Linoleum (Leitfarbe 07, DG5 / MU KU / violett) - hell
Linoleum (Leitfarbe 07, DG5 / MU KU / violett) - mittel
Kautschuk (Tactiflek / grau) - hell
Fliesen (Feinsteinzeug / Keramik / grau) - hell
Fliesen (Estrich / hellgrau)
Fliesen (Treppenhaus / dunkelgrau)
Anstrich / Beschichtung (Farbtrik / grau) - dunkel
Sockelleist (grau) - mittel

Siehe auch Plan 611 Bauübersicht Bodenbläge sowie Plan 288 Bodenplan.

Bezeichnung Fußboden

Siehe Fußbodenkatalog, Pläne 641, 642, 643 usw.

Bezeichnung Sockelleisten

SL_01	Fußbodenleisten Holz (Eiche) unlackiert 60m
SL_02	Fußbodenleisten Holz (Eiche) 60m
SL_03	Aufgesetzte Bodenleisten (Leuchtschutz) mit Holzkantenprofil
SL_04	Beschichtung Bodenleisten hochgezOH 10cm mit Holzkantenprofil
SL_05	Sockelleiste 100 mm
SL_06	Hohlkehle Bodenbeschichtung (gefliester Wand / Küche)
SL_07	Hohlkehlenfliese (Sanitär / hellgrau)

Bezeichnung Wandbeläge

WA A_01	Putz (Außenbereich) Q3, Anstrich gem. Bemusterung
WA A_01	Glasplatz (RB) / Verspachtelung (TB) Q3, Anstrich Farbe weiß, gem. Bemusterung
WA A_02	Glasplatz (RB) / Verspachtelung (TB) Q3, Anstrich Farbe weiß, gem. Bemusterung
WA A_03	Anstrich Farbe weiß gem. Bemusterung *
WA A_04	Anstrich Farbe weiß gem. Bemusterung *
WA C_05	Kalksandmauerpuzt Q3
WA F_01	Fliesen (Keramik / TB (Fliesenfreieter)
WA P_01	Trasskalkputz, Zusatz Q2 für alle Bestandswände, wenn nicht anders ausgewiesen, nicht hinter Vorsatzschalen
WF_01	Fliesen (Keramik / TB) / Verspachtelung (TB) Q2 Fliesenspitze 620/ 621/ 622/ 5 mtl. Verbundabdichtung; Kalkzementunterputz Q1 (RB) / Verspachtelung (TB) Q2 über Fliesen Kalkzementputz Q2 (RB) / Verspachtelung (TB) Q2
WF_02	Fliesen (Keramik / TB) / Verspachtelung (TB) Q2 Fliesen 610/616 /621 gem. Bemusterung mtl. Verbundabdichtung; Kalkzementunterputz Q1 (RB) / Verspachtelung (TB) Q2 über Fliesen Kalkzementputz Q2 (RB) / Verspachtelung (TB) Q2

* STB-Stützen Bestand sind nur sichtbar bleibende Flächen in Q3 zu verspachteln

Siehe Trockenbauqäbbe 251-259

Bezeichnung Durchgänge

TD D = 10 (Gewerk= L/S/E/A/H)
RA = LKD- DD

Bezeichnung Raum

RAUMNAME
RAUMNUMMER
ZUSTANDSBEZEICHNUNG
Aufbauhöhe +0,1 fm=Lichte Raumhöhe m / Grundmaßg m

Bezeichnung Türen

T 000.00
D 2.4m/ H 1.95/ SL
Türblatt/ Zarge/ Beschlag
Farbe / Rauch / Brand / Schall
Türblatt / Zarge / Beschlag

Bezeichnung Fenster

F 000.00 (RA)
B 1.00/ H 1.00/ Brüst 0.90
Rollladen / Farbe / Material

Blickachse

Feuerwehr Schlüsselkasten

Feuschutzklemmen

Ausbleiseite
Öffnung zur Rauchbeleitung

0	Ausgabestand BIM Planung TU 17.09.21	08.02.2022
1	Überarbeitung/Ergänzung Leistungsphase 3	28.03.2022
2	Fortschreibung der TB Planung für Genehmigungsplanung, Werkplan LP	20.07.2022
3	Fortschreibung der Genehmigungsplanung	20.12.2022
4	Ergänzung der Bestandspläne und Anpassung der Planung für Ausschreibung	21.12.2022
Index	Grund der Änderung	Datum / Name

Zur Verifizierung des Planes können Anbindemaße der Fenster und Türen bzw. nicht vermaßte Elemente oder Bereiche aus dem Plan abgegriffen werden.

NEUES RATHAUS
04405 LEIPZIG

STADT LEIPZIG
- Amt für Gebäudemanagement -

Objekt:
Umnutzung Gymnasium Heinrichstraße
Schule
Heinrichstraße 36A
04317 Leipzig

Auftraggeber: Freigabestatus
STADT LEIPZIG
Amt für Gebäudemanagement
Technisches Rathaus
Prager Straße 118-130
04317 Leipzig

Tel.: 0341 / 123 7000

Architekt: Fachplaner

Übersicht / Lage - Höhenbezug

Schnittlinien:
Ost
West
Nord
Süd

Höhensystem: ± 0.00 = +118.90 m ü. NHN

Planbezeichnung:
Ausbauplan
Grundriss 3. Obergeschoss

Leistungsphase:
A06 LV Exemplar

Datei:			Blatt-/	
017462p001_6_ARC_A3OG_N				
gezeichnet:	Datum:	Format:	Maßstab:	
	21.12.2021	841x1250	1 : 50	