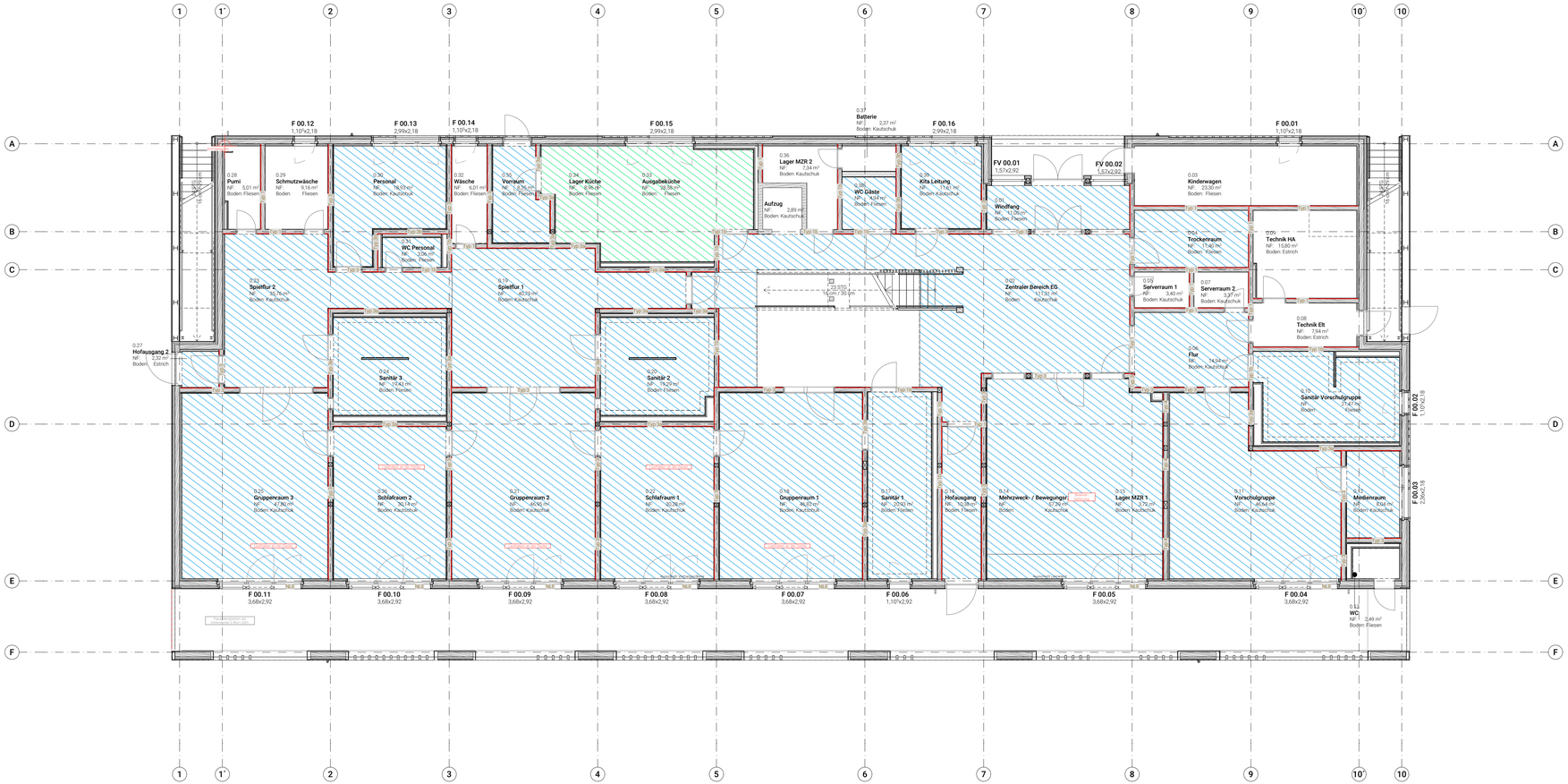

Legende

- Holzwolledecke
- Gipskarton Unterdecke
- Rohdecke Holz
- Rasterdecke

Höhenbezug

± 0,00 = 113,80 = OK FFB EG

Index	Änderung	Ausgabe Datum	Gezeichnet

Zeichnungscode: Unterdecken Erdgeschoss_603_

Dresden.

Landeshauptstadt Dresden
Amt für Hochbau und Immobilienverwaltung

PF 120020
01001 Dresden

Telefon 0351 / 488 38 20
Fax 0351 / 488 38 17

Übersichtsplan

Projekt

1062_001
Mary-Wigman-Straße 1b, 01069 Dresden
Ersatzneubau Kindertageseinrichtung / Neubau Freianlagen

Standortverwalter

Eigenbetrieb Kindertageseinrichtungen

Planungsphase

Ausführungsplanung

Anhang zum LV
keine Ausführungsunterlage

Vertreter des Bauherrn

Landeshauptstadt Dresden
Amt für Hochbau und Immobilienverwaltung

Postfach 120020, 01001 Dresden

Datum | Unterschrift

Inhaltliche Koordinierung ist erfolgt mit:

Darstellung

Übersicht
Unterdecken Erdgeschoss

Dateiname	1062_001_5_A_UD1_603_		
Maßstab	1:100	Datum	28.09.2023
Gez.	AF	Projekt-Nr.	HI.5510621
Bl.- Größe	970 x 420	Bl.-Nr.	603_