

O:\Chemnitz\Projekte\2021\4220037\_ESC\_KNS-KNE\_Dit+u\_R-S-Stn13\_CAD\CIVIL\TEILABSCHNITT 203\_AP01\_AP TA2\_LS MW-Kanal\_2024-11-14.dwg

Achse:  
Achse MW-Kanal 2

Höhenplan:  
Längsschnitt 4 MW-Kanal

Station:  
0+000.000 - 0+081.009

DHHN 322.00

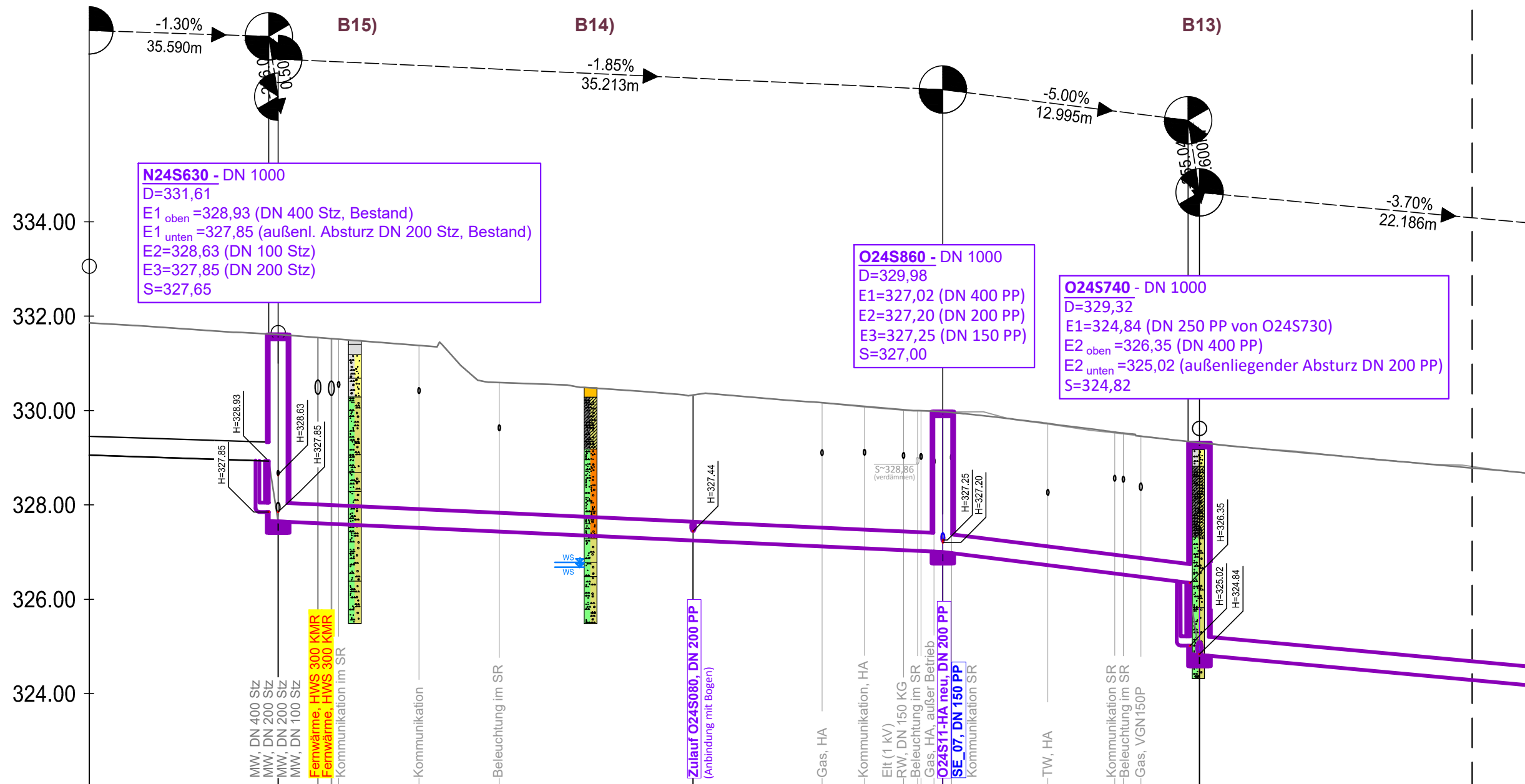

Haltungsbezeichnung	N24S140-1		N24S630-1		O24S860-1	O24S740-1
Nennweite/Haltungslänge/Sohlgefälle	DN 400 STZ (Bestand)		DN 400 PP / 35,21m / 1,85%		DN 400 PP / 13,00m / 5,00%	DN 400 PP / 22,19m / 3,71%
vorh. Gelände	331.86	331.61	330.33	329.98	329.32	
Planung FBE / Schachtdeckel	331.86	331.61	330.33	329.97	329.32	
Rohrsohle	329.05	328.93 / 327.65	327.24	327.00	326.35 / 324.82	
Schachttiefe	2.80	3.96	3.08	2.98	4.50	
Stationierung	0+000.00	0+010.01	0+032.00	0+045.23	0+058.82	

**Legende:**

MW, DN 200 Stz - vorh. Leitungskreuzung

O24S19-HA neu, DN 200 PP - geplanter Hausanschluss MW

SE\_12, DN 150 PP - geplanter Anschluss Straßenablauf SE

geplanter MW-Kanal mit Schachtstandorten

folgende Überdeckungen vorhandener Medien angenommen:

- Trinkwasser: 1,40 m
- Gas: 1,00 m
- Strom / Beleuchtung / Kommunikation: 0,90 m

**B9) bis 18)**

Aufschlusspunkte Baugrunduntersuchung, lt. Prüfbericht Nr. BG 2023/02 TB 2 vom 11.05.2023, Büro für Baugrund und Geologie

Wasserspiegel, Angabe am Tag der Bohrung

**Entwurfsvermessung:**

05 / 2023 + 02 / 2024

Kreis : Stadt Chemnitz

Gemeinde : Chemnitz

Gemarkung : Markersdorf / Helbersdorf

Lagebezug : ETRS 89

Höhenbezug : HN76

AUSSCHREIBUNGSUNTERLAGEN

Nr.	Art der Änderung	Datum	Zeichen

**Auftraggeber:**

**ENTSORGUNGSBETRIEB DER STADT CHEMNITZ**

**ESC**

Blankenburgstraße 62, 09114 Chemnitz  
Telefon: 0371 4095-400  
Telefax: 0371 4095-409  
e-mail: ESC@ESC-Chemnitz.de

Unterlage Nr.: 5.06

Blatt Nr.: 14220037-AU-LS-02

Reg.Nr.

Datum	Zeichen
bearbeitet	28.01.2025
gezeichnet	28.01.2025
geprüft	28.01.2025

Koordinierte Maßnahme KNS/KNE + TW + FBE Dittersdorfer Straße TA 2.2

**Längsschnitt 2 - N24S630 bis O24S740 (Planung MW-Kanal)**

Maßstab 1 : 250 / 100

Aufgestellt:

Chemnitz, den