

- Legende**
- Bestand
  - Abbruch
  - Neubau

Brüstungs- und Türhöhen der Anbauten beziehen sich auf OKFFB!  
 Fußbodenaufbau EG 200mm  
 Fußbodenaufbau OG nach Bauteilöffnung Bestand!

Sämtliche Maße sind vom Unternehmer eigenverantwortlich am Bau zu prüfen.  
 Alle Werkpläne sind nur in Verbindung mit den gültigen Schal- und Bewehrungsplänen des Tragwerksplaners, sowie den Durchbruchplänen der Fachingenieure gültig und/oder den ergänzenden Angaben.  
 Dehnungsfugen sind nach Angabe Tragwerksplaner auszuführen.  
 Der Ausführende ist verpflichtet, den Auftraggeber auf etwaige Unstimmigkeiten der Ausführungsunterlagen hinzuweisen (VOB, § 3.3).

Grundstück  
 Städt. GS Teistungen  
 Bergstraße 1  
 37339 Teistungen

Bauherr  
 Landkreis Eichsfeld  
 Liegenschaftsamt  
 Friedensplatz 8  
 37308 Heilbad Heiligenstadt

Projektnummer/Projektbezeichnung  
 2018-485 - Anbau notw. Treppenraum,  
 Erweiterung Sanitärtrakt  
 Plan-Nr./Version/Planbezeichnung  
 2019-485.4.02 Teilgrundriss EG

Format 420\*297 A3  
 Maßstab 1:100  
 Stand 19.12.2019

Datum/Unterschrift Bauherr

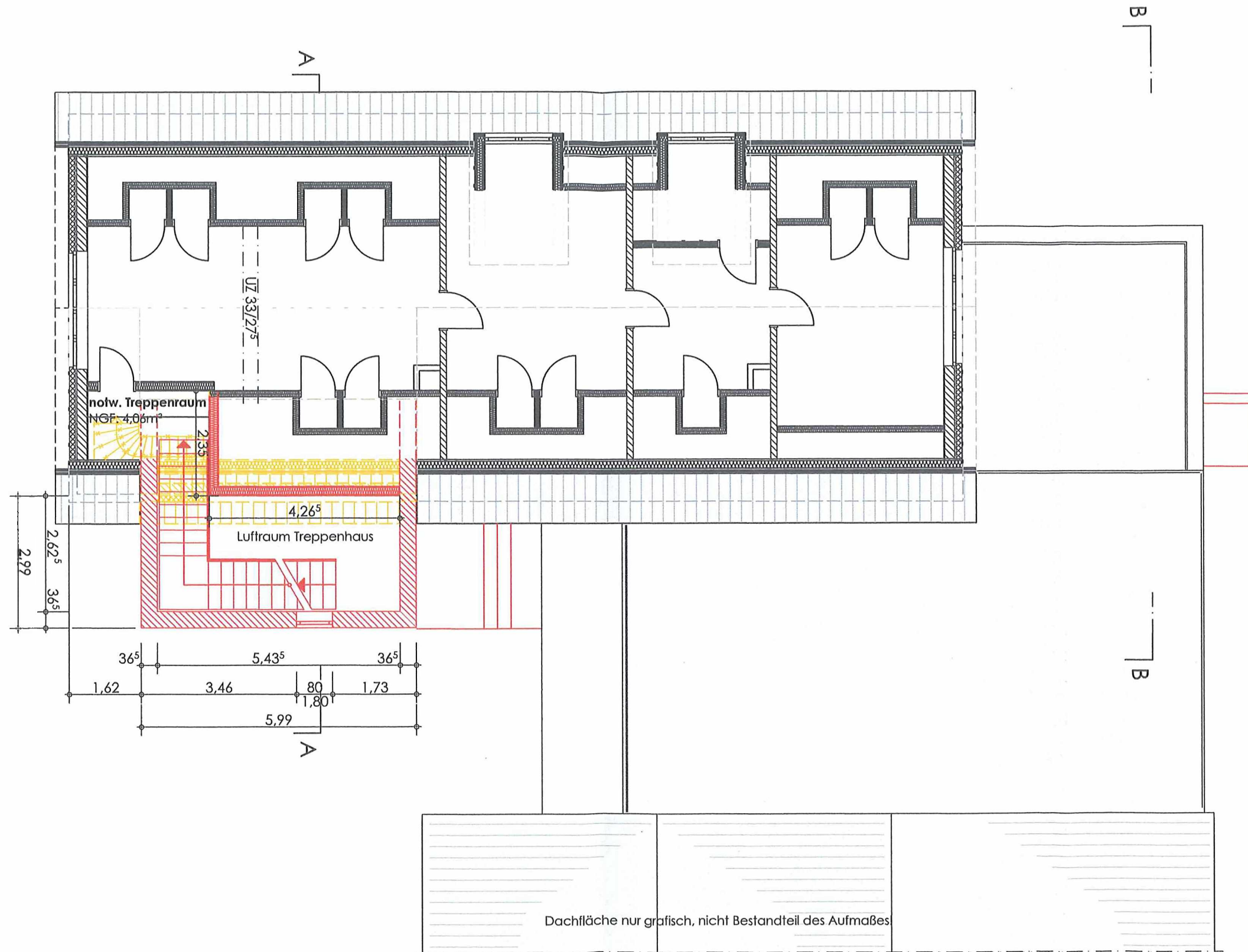
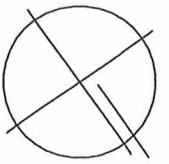

- Legende**
- Bestand
  - Abbruch
  - Neubau

Brüstungs- und Türhöhen der Anbauten beziehen sich auf OKFFBl  
 Fußbodenaufbau EG 200mm  
 Fußbodenaufbau OG nach Bauteilöffnung Bestand!

Sämtliche Maße sind vom Unternehmer eigenverantwortlich am Bau zu prüfen.  
 Alle Werkpläne sind nur in Verbindung mit den gültigen Schal- und Bewehrungsplänen des Tragwerksplaners, sowie den Durchbruchplänen der Fachingenieure gültig und/oder den ergänzenden Angaben.  
 Dehnungsfugen sind nach Angabe Tragwerksplaner auszuführen.  
 Der Ausführende ist verpflichtet, den Auftraggeber auf etwaige Unstimmigkeiten der Ausführungsunterlagen hinzuweisen (VOB, § 3.3).

Grundstück  
 Staatl. GS Teistungen  
 Bergstraße 1  
 37339 Teistungen

Bauherr  
 Landkreis Eichsfeld  
 Liegenschaftsamt  
 Friedensplatz 8  
 37308 Heilbad Heiligenstadt

Projektnummer/Projektbezeichnung  
 2018-486 -Anbau notw./Treppenraum,  
 Erweiterung Sanitärtrakt  
 Plan-Nr./Version/Planbezeichnung  
 2019-48b.03 Teilgrundriss DG

Format 420\*297 A3  
 Maßstab 1:100  
 Stand 19.12.2019

Datum/Unterschrift Bauherr

- ① Bodenplatte/Fußboden EG:  
15mm Fliesen/keramische Beläge einschl. Kleber  
60mm Estrich, schwimmend verlegt  
120 mm Dämmung EPS, WLG 035  
5mm Abdichtung, bituminös, V60 S4 o. gleichwertig  
ca.200mm Stahlbeton (Bemessung lt. Standsicherheitsnachweis)  
2mm PE-Folie als Trennlage  
300mm Kies-/Frostschutzpolster
- ② Außenwand EG:  
ca.10mm Außenputz mit Anstrich  
365mm Mauerwerk  
1,5cm Innenputz
- ③ Außenwand OG:  
ca.10mm Außenputz mit Anstrich  
80mm Dämmung/Putzträger Holzweichfaserplatte  
240mm Holzrahmenkonstruktion einschl. Dämmung  
25mm OSB als Dampfsperre  
15mm Putzträgerplatte  
10mm Innenputz/Spachtelung
- ④ Flachdach:  
20mm Abdichtung, Bitumendachbahn, mehrlagig  
25mm OSB  
Sparren mit Zwischensparrendämmung lt. Statik  
40mm Unterkonstruktion Holz, Zwischenräume gedämmt  
Dampfbremse, feuchtevariabel  
12,5mm Gipskarton/Akustikplatte

- ⑤ Bodenplatte/Fußboden EG:  
15mm Fliesen/keramische Beläge einschl. Kleber  
60mm Estrich, schwimmend verlegt  
120 mm Dämmung EPS, WLG 035  
5mm Abdichtung, bituminös, V60 S4 o. gleichwertig  
ca.200mm Stahlbeton (Bemessung lt. Standsicherheitsnachweis)  
2mm PE-Folie als Trennlage  
300mm Kies-/Frostschutzpolster
- ⑥ Außenwand Sanitärtrakt:  
ca.10mm Außenputz mit Anstrich  
365mm Mauerwerk  
1,5cm Innenputz
- ⑦ Flachdach:  
50mm Kies, gewaschen  
20mm Abdichtung, Bitumendachbahn, mehrlagig  
Gefälledämmung EPS ca. 160...250mm  
1cm Abdichtung  
25mm OSB  
Sparren lt. Statik  
27mm Unterkonstruktion  
Dampfbremse, feuchtevariabel  
12,5mm Gipskarton/Akustikplatte

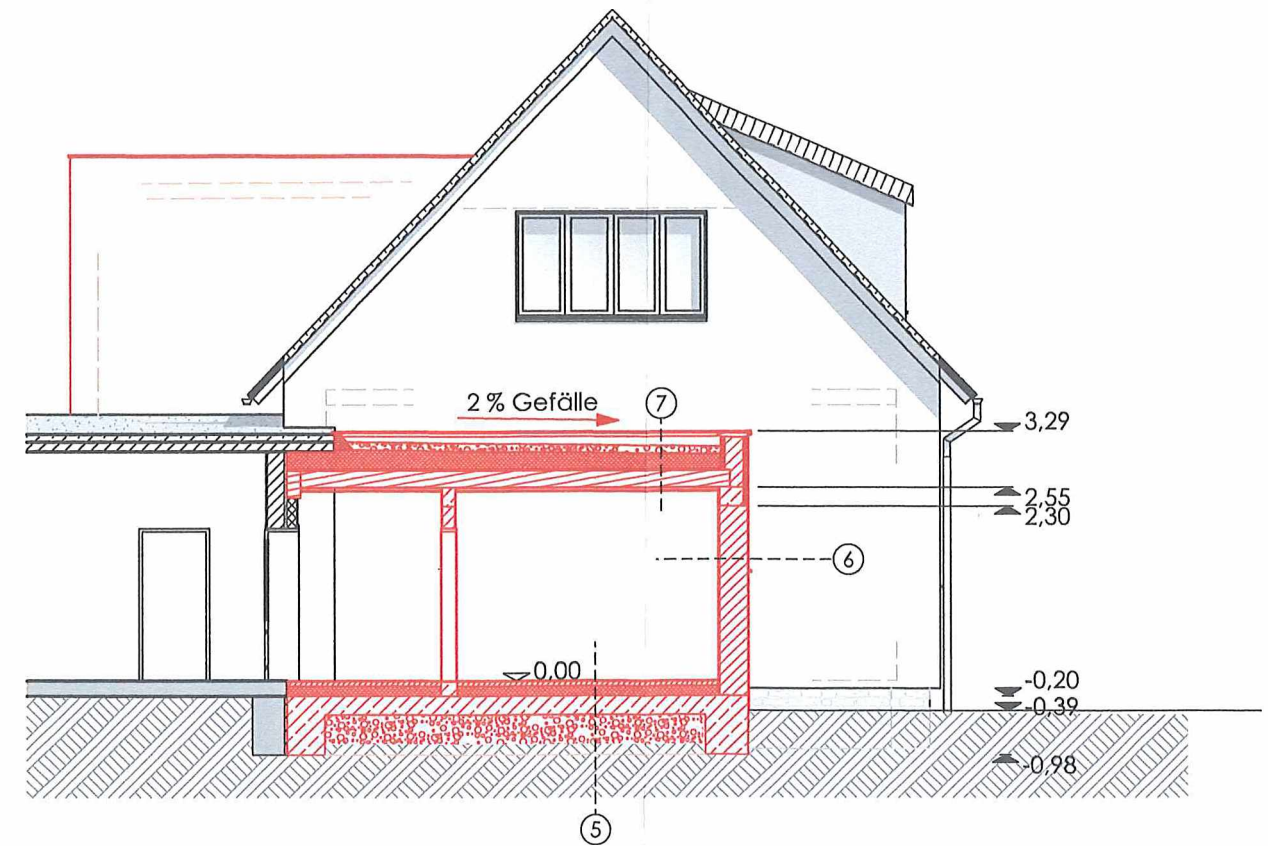
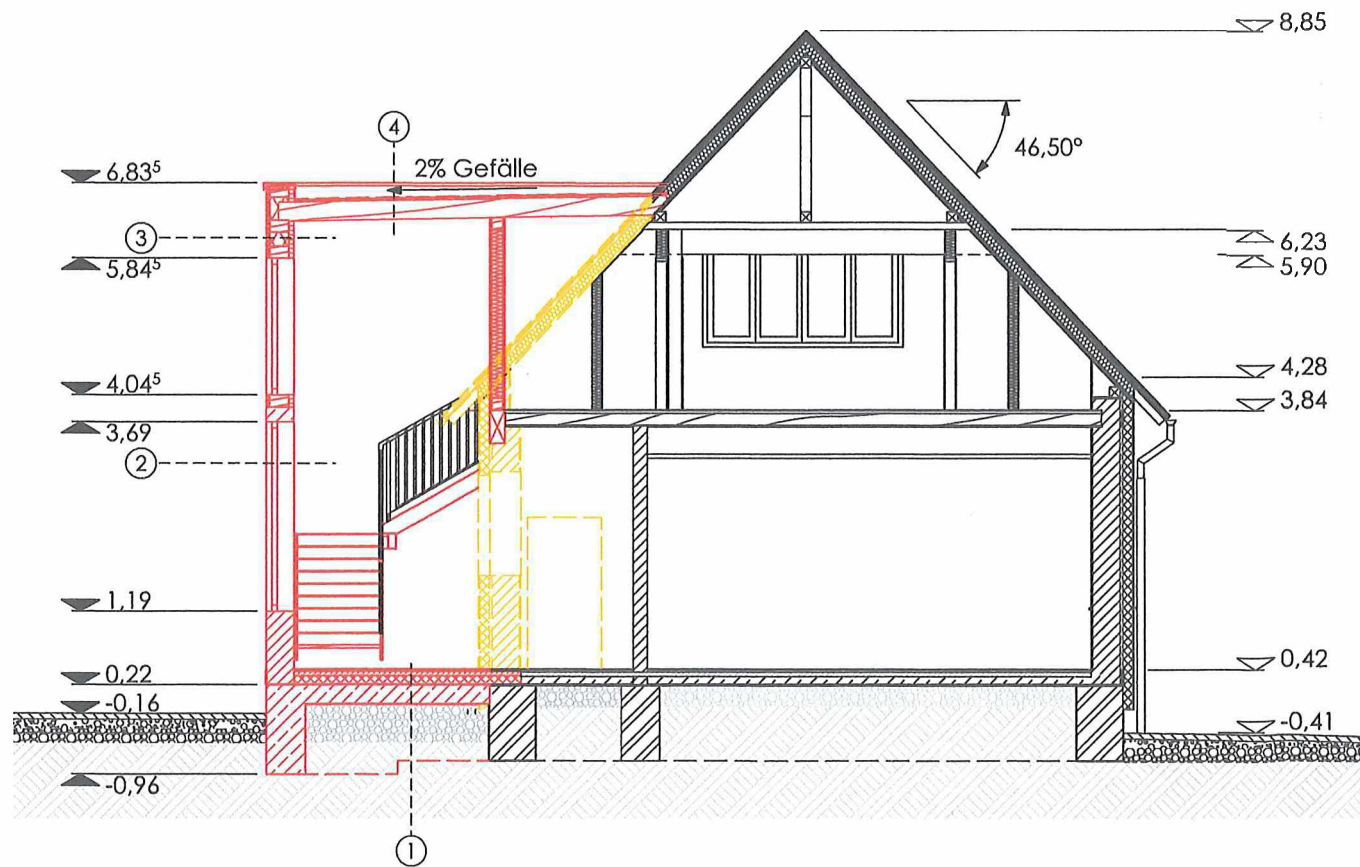

**Legende**  
 Bestand  
 Abbruch  
 Neubau

Brüstungs- und Türhöhen der Anbauten beziehen sich auf OKFFB!  
 Fußbodenaufbau EG 200mm  
 Fußbodenaufbau OG nach Bauteilöffnung Bestand!

Sämtliche Maße sind vom Unternehmer eigenverantwortlich am Bau zu prüfen.  
 Alle Werkpläne sind nur in Verbindung mit den gültigen Schal- und Bewehrungsplänen des Tragwerksplaners, sowie den Durchbruchplänen der Fachingenieure gültig und/oder den ergänzenden Angaben.  
 Dehnungsfugen sind nach Angabe Tragwerksplaner auszuführen.  
 Der Ausführende ist verpflichtet, den Auftraggeber auf etwaige Unstimmigkeiten der Ausführungsunterlagen hinzuweisen (VOB, § 3.3).

Grundstück  
 Städt. GS Teistungen  
 Bergstraße 1  
 37339 Teistungen

Bauherr  
 Landkreis Eichsfeld  
 Liegenschaftsamt  
 Friedensplatz 8  
 37308 Heilbad Heiligenstadt

Projektnummer/Projektbezeichnung  
 2018-48b - Anbau Holz Treppenraum,  
 Erweiterung Sanitärtrakt  
 Plan-Nr./Version/Planbezeichnung  
 2019-48b.4.06 Schülte

Format 420\*297 A3  
 Maßstab 1:100  
 Stand 19.12.2019

Datum/Unterschrift Bauherr

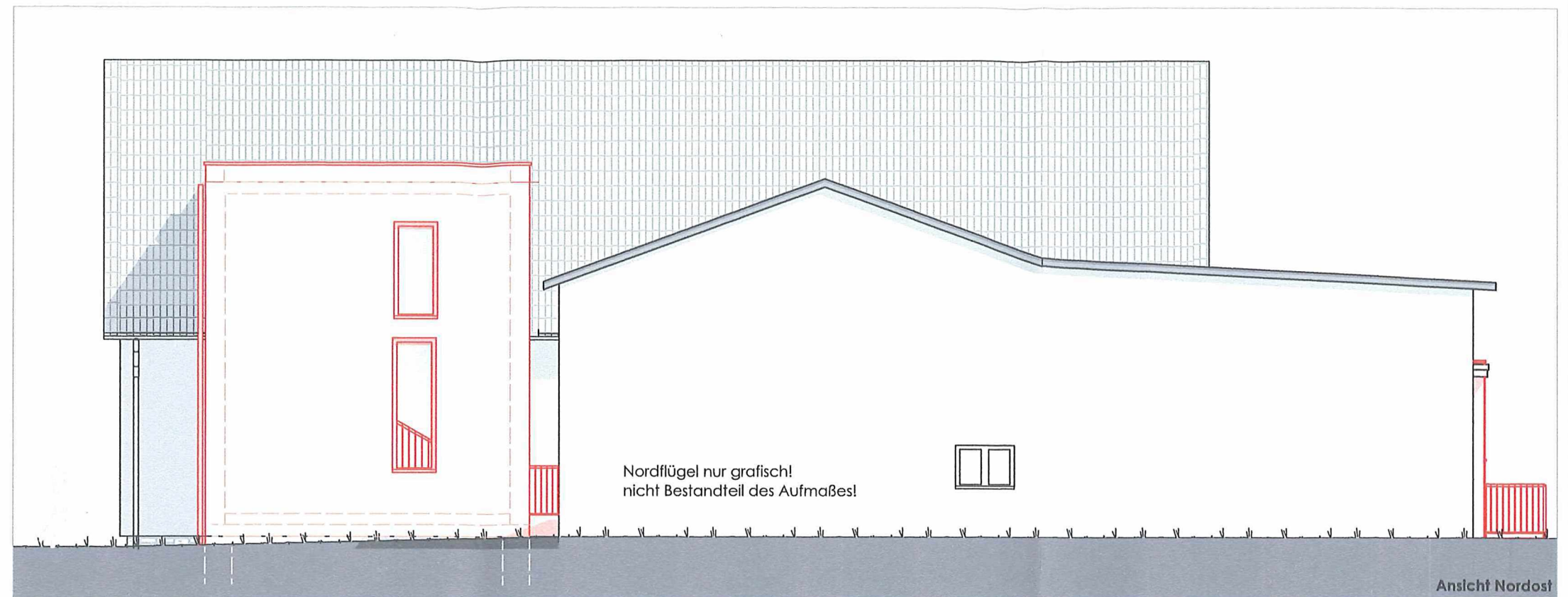

Ansicht Nordost

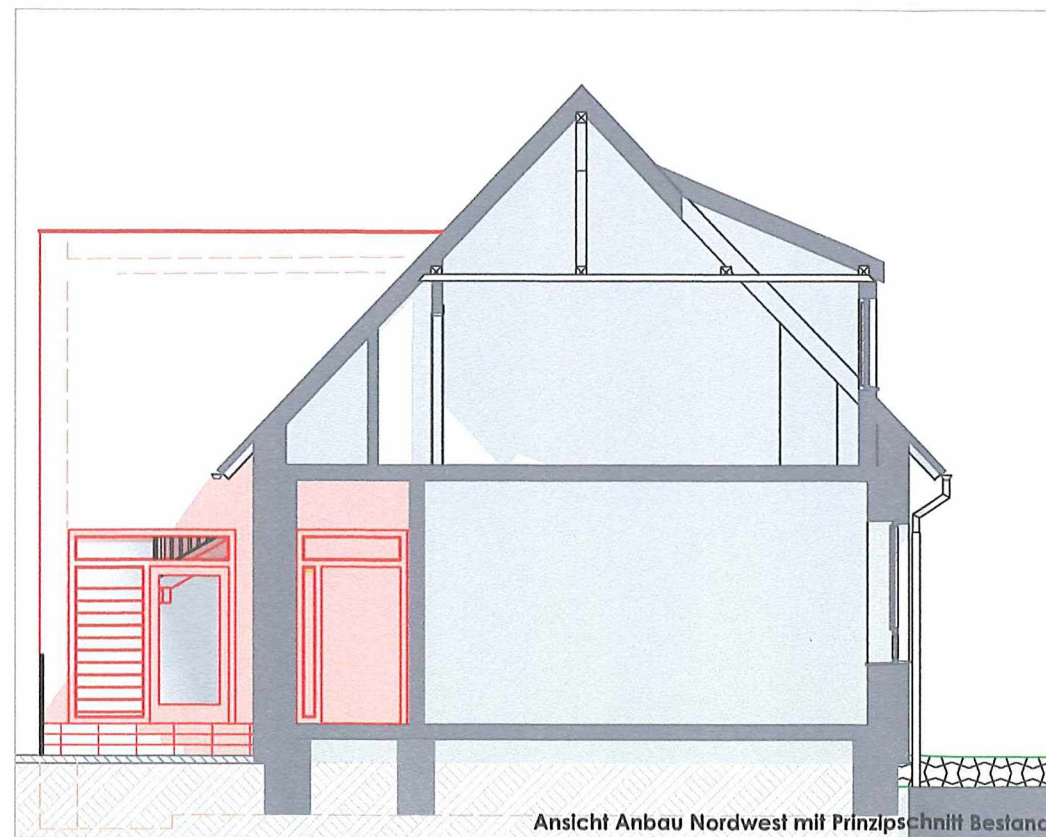

Ansicht Anbau Nordwest mit Prinzipschnitt Bestand



Ansicht Südost

**Legende**

- Bestand
- Abbruch
- Neubau

Brüstungs- und Türhöhen der Anbauten beziehen sich auf OKFFB!  
 Fußbodenaufbau EG 200mm  
 Fußbodenaufbau OG nach Bauteilöffnung Bestand!

Sämtliche Maße sind vom Unternehmer eigenverantwortlich am Bau zu prüfen.  
 Alle Werkpläne sind nur in Verbindung mit den gültigen Schal- und Bewehrungsplänen des Tragwerksplaners, sowie den Durchbruchplänen der Fachingenieure gültig und/oder den ergänzenden Angaben.  
 Dehnungsfugen sind nach Angabe Tragwerksplaner auszuführen.  
 Der Ausführende ist verpflichtet, den Auftraggeber auf etwaige Unstimmigkeiten der Ausführungsunterlagen hinzuweisen (VOB, § 3.3).

Grundstück  
 Staatl. GS Teistungen  
 Bergstraße 1  
 37339 Teistungen

Bauherr  
 Landkreis Eichsfeld  
 Liegenschaftsamt  
 Friedensplatz 8  
 37308 Heilbad Heiligenstadt

Projektnummer/Projektbezeichnung  
 2018-48b - Anbau notw. Treppenraum,  
 Erweiterung Sanitärtrakt  
 Plan-Nr./Version/Planbezeichnung  
 2019-48b.4.04 - Ansichten I

Format 420\*297 A3  
 Maßstab 1:100  
 Stand 19.12.2019

Datum/Unterschrift Bauherr

