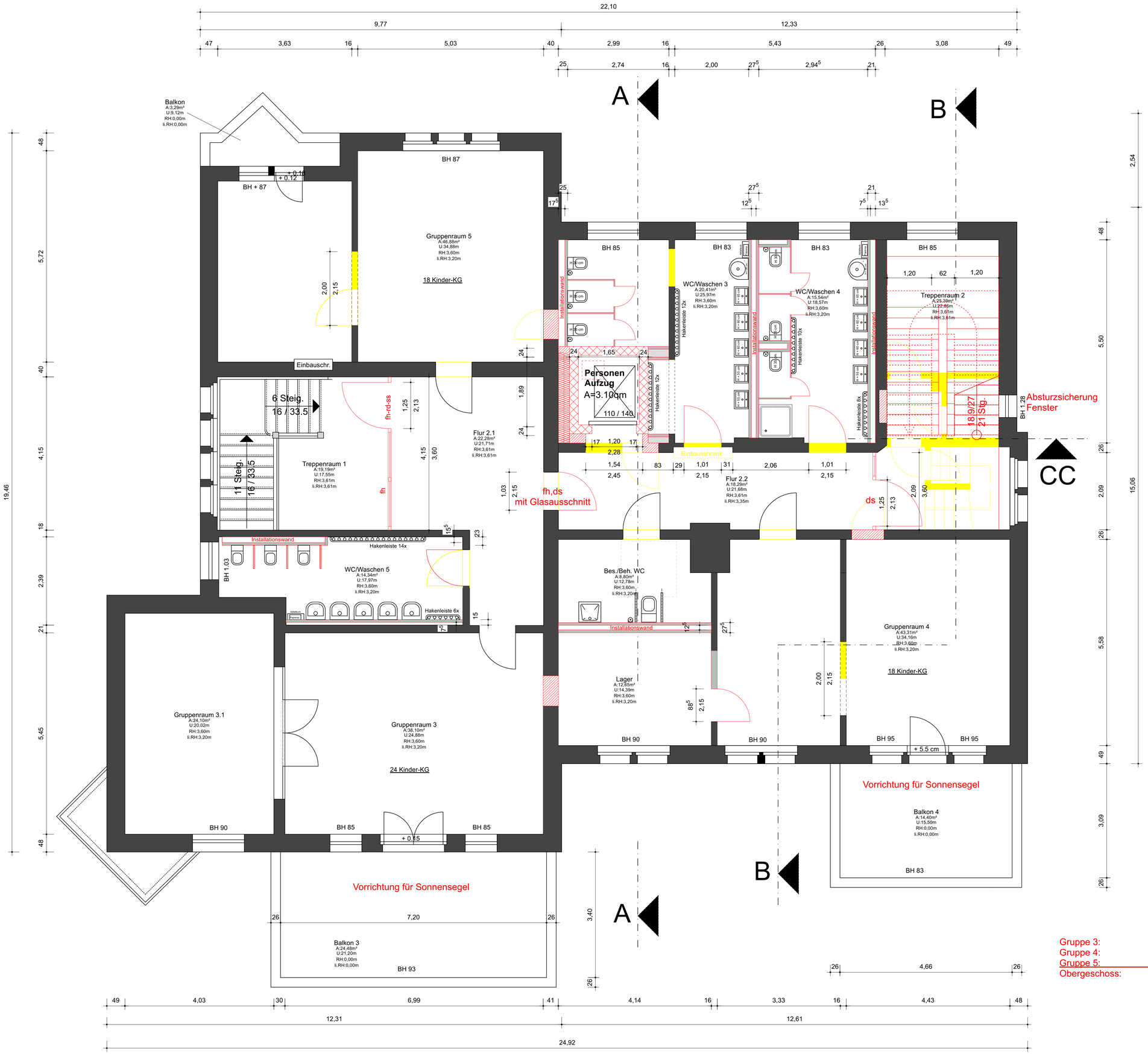

Gruppe 3: 18 Kinder
Gruppe 4: 18 Kinder
Gruppe 5: 24 Kinder
Obergeschoss: 60 Kinder

LEGENDE

Alle Maße sind durch den Auftragnehmer am Bau zu prüfen !
Maße sind abzulesen, nicht abzugreifen. Unklarheiten sind sofort und vor Ausführung der Arbeiten der Bauleitung .
zu melden, anderenfalls trägt der AN die alleinige Verantwortung .
Die Statikpläne sind zu beachten !
Für die technischen Gewerke Heizung / Lüftung / Sanitär / Elektro sind die Zeichnungen der entsprechenden Fach-Ing. maßgebend .
Ausführungspläne gelten nur mit Genehmigungsvermerk des Auftragg., des Architekten oder der entsprechenden Fachingenieure .

- KS - Mauerwerk
- Poroton - AW
- Mauerwerk - Bestand
- Poroton - IW
- Klinkermauerwerk
- Beton
- Stahlbeton
- Abbruch
- Neubau
- Trockenbau

FFB	Fertigfussboden
RFB	Rohfussboden
BR	Brüstungshöhe
OK	Oberkante
UK	Unterkante
VK	Vorderkante
UKD	Unterkante Decke
DD	Deckendurchbruch
UZ	Unterzug
RWA	Rauch- und Wärmeabzug
NA	Notausgang
LH	lichte Raumhöhe
REV	Revisionsöffnung

INDEX	DATUM	ÄNDERUNGEN	BEARBEITET
A	7.2.25	Anpassung Aufzug und Geschosstreppe	

BAUVORHABEN
Sanierung Kita Rogätz Elbespatzen
Magdeburger Str. 34
39326 Rogätz

LAGEPLAN

BAUHERR: Verbandsgemeinde Elbe-Heide
Magdeburger Str. 40
39326 Rogätz

FREIGABE
DATUM

ARCHITEKT

FREIGABE
DATUM

PLANINHALT: GR Obergeschoss Neu

MAßSTAB: 1:50

PLAN NUMMER	Bauabschnitt	Leistungsph.	Fachplang.	Planinhalt	Ebene	Zeichng.-Nr.	Index
	00	5	AR	GR	OG	01	

DATEINAME: 0-5-AR-GR-OG-01-250207

PROJEKTNUMMER: 15050a22 | GEZEICHN. | DATUM: 18.04.2023