Abkürzungen:

KB	Kabinenbreite
KH	Kabinenhöhe
KT	Kabinentiefe
SB	Schachtbreite
SH	Schachthöhe
ST	Schachttiefe
SK	Schachtkopf
SG	Schachtgrube
FH	Förderhöhe
TB	Türbreite
TH	Türhöhe
TÖ	Türöffnung OK FFB
RBB	Rohbaubreite Tür
RBH	Rohbauhöhe Tür
RBÖ	Rohbauöffnung Tür

7 E02 DS
1 : 50

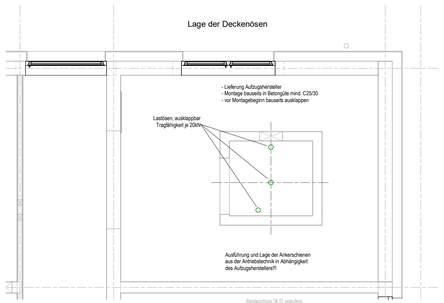

6 E02
1 : 50

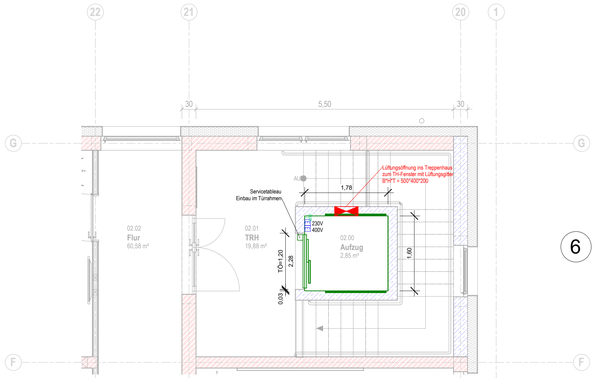

5 E01
1 : 50

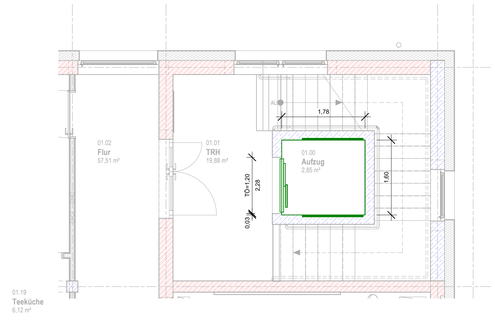

4 E00
1 : 50

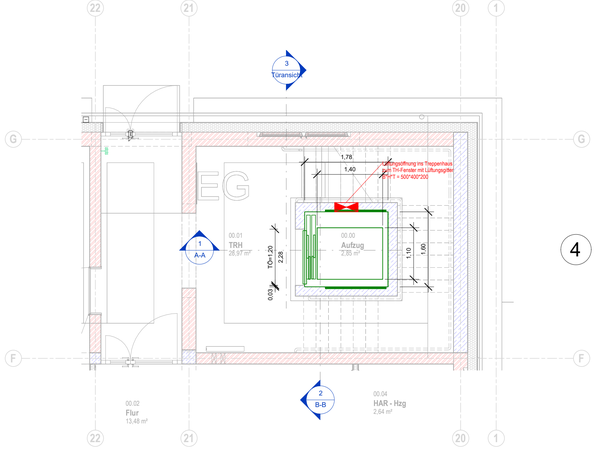

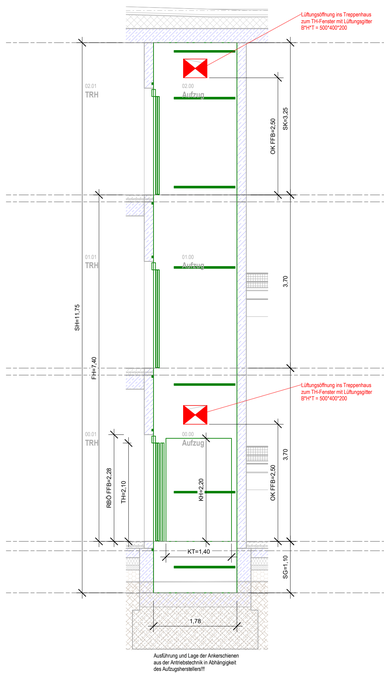

1 A-A
1 : 50

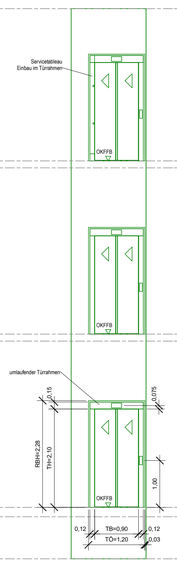

3 Türansicht
1 : 50

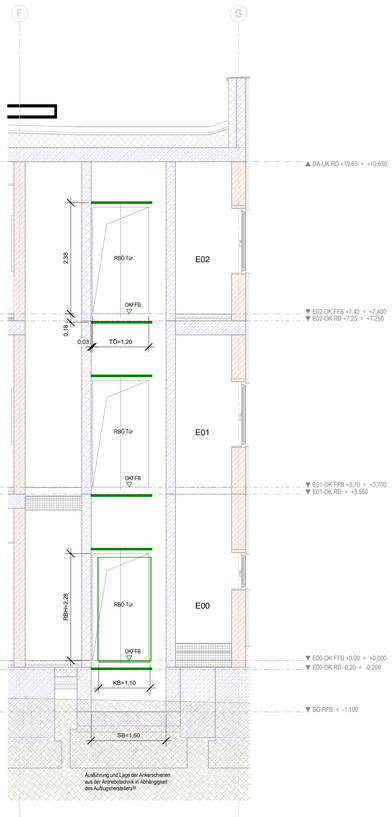

2 B-B
1 : 50

Aufzug, Achse G-F / 20-21

- **Seilaufzug mit links öffnender Tür**
- **Tragfähigkeit: max. 630 kg / 8 Pers. / 1 Rollstuhlfahrer mit Begleitperson**
- **Kabinengröße (B*T*H): 1,10m*1,40m*2,20m**
- **Schachtgröße (B*T*H): 1,60m*1,78m*11,75m**
- **Förderhöhe: 7,40m**
- **Schachtkopf: 3,25m**
- **Schachtrube: 1,10m**
- **Türgröße (B*H): 0,90m*2,10m (im Lichten)**
- **Anzahl Haltestellen / Schachttüren: 3 / 3**
- **Nenngeschwindigkeit: 1,00 m/s**
- **Servicetableau im Einbau Türrahmen**

- **2x Lüftungsöffnungen ins Treppenhaus zum Treppenhaus-Fenster B*H*T = 500*400*200 Lieferung und Montage Lüftungsgitter --> Aufzugshersteller**

- **Rohbauöffnung Schachttüren ab OK FFB H*B = 2,28m*1,20m links öffnend**

Plannummer/Bezeichnung
GN__-6ET-AZ001-FE_ Aufzugsanlage

Index	Bemerkung / Änderung	Datum	gezeichnet

Das Dokument ist nur gültig mit Unterschrift zum Freigabevermerk

Freigabe für Ausschreibung

Datum, Unterschrift Datum, Unterschrift

Gleichstellung dieses Dokuments wird bestätigt mit:	Firma / Ort	Datum	geprüft

Bauwerksnullpunkt

lokale Koordinaten
X = Prüfen ; Y = Prüfen

Landesnetzkoordinaten
X (Rechtswert) = Prüfen
Y (Hochwert) = Prüfen

±0.00 OK FFB = +280,84 m
im Höhensystem NHN

Bauher: Entsorgungsbetrieb der Stadt Chemnitz (ESC)
Blankenburgerstraße 62
09114 Chemnitz

Bauvorhaben: Generalplanung Neubau Betriebsgebäude m. integr. Fahrzeughalle
Heinersdorfer Str. 43, 09114 Chemnitz
NBF_ZKA

Bezeichnung: Aufzugsanlage

Plannummer: GN___-6ET-AZ001-FE__
Objekt - Teil - Phase Branche - Planart Zählnummer - Status Index

Projektnummer: 22142900
Planungsphase: LP6
Gebäude-Nr. - BA:
Fachbereich: ELT
Maßstab: 1 : 50
Blattgröße: 1000 x 594
Zeichner(Sign.)/Datum: 24.03.2025/Süß
Bearbeiter: J. Süß
Projektleiter: U.Gottschall

iproplan® Planungsgesellschaft mbH
Beratende Ingenieure und Architekten
Bernhardstraße 68
09126 Chemnitz
Tel: +49 371 5265 0
Fax: +49 371 5265 556
Email: info@iproplan.de
Internet: www.iproplan.de