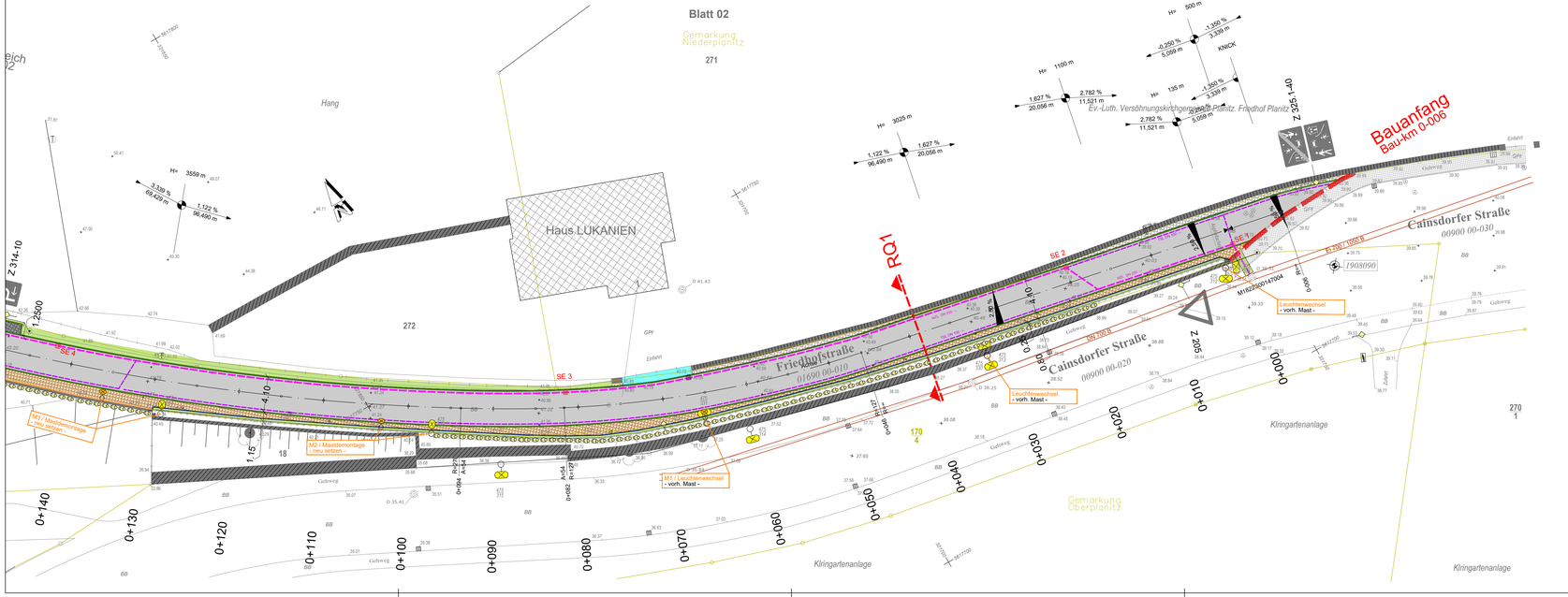

Legende Bestand:

Belagsarten für Wege und Straßen

BB	= bituminöser Belag
B	= Beton
BPf	= Betonpflaster
BPl	= Betonplatten
GPf	= Granitpflaster
GPl	= Granitplatten
FPl	= Fikentscher Platten
NPl	= Natursteinplatten

Legende Planung:

	Mischverkehr Asphalt		Anpassungsflächen
	Parkstände Ökopflaster ungebunden		Grundstücksanpassungen
	Mischverkehr Ökopflaster ungebunden		Randstreifen ungebunden
TB	Tiefbord aus Naturstein		Mischverkehr Natursteinpflaster gebunden
RB	Rundbord aus Naturstein	0+100	Stationierung
HB	Hochbord aus Naturstein	R=83 / R=∞ / 0+275	Achsradien
M1 - M8	Masten Straßenbeleuchtung M1 - M8	3.00	Bemassung
	Leitung Straßenbeleuchtung	2.50%	Querneigung
		TSL DN 100	Teilsickerleitung DN 100
		MSL DN 250	Mehrzweckleitung DN 250

2	1

Kartengrundlage: Bestandspläne der Stadt Zwickau

Lagesystem:	ETRS89_UTM33	Gemarkung:	Niederplanitz
Höhensystem:	DHHN92	Stand:	06/2024

bearbeitet: (Datum / Name / Unterschrift)

geprüft: (Datum / Name / Unterschrift)

Nr.	Art der Änderung	Datum	Name

VERGABEUNTERLAGEN

STADT ZWICKAU

Stadtverwaltung Zwickau
Werdauer Straße 62
08056 Zwickau

Unterlage / Blatt-Nr.: 5 / 1

Lageplan 1

PROJIS-Nr.:

Maßstab: 1:250

Grundhafte Erneuerung Friedhofstraße zwischen Schlossplatz und Cainsdorfer Straße in Zwickau