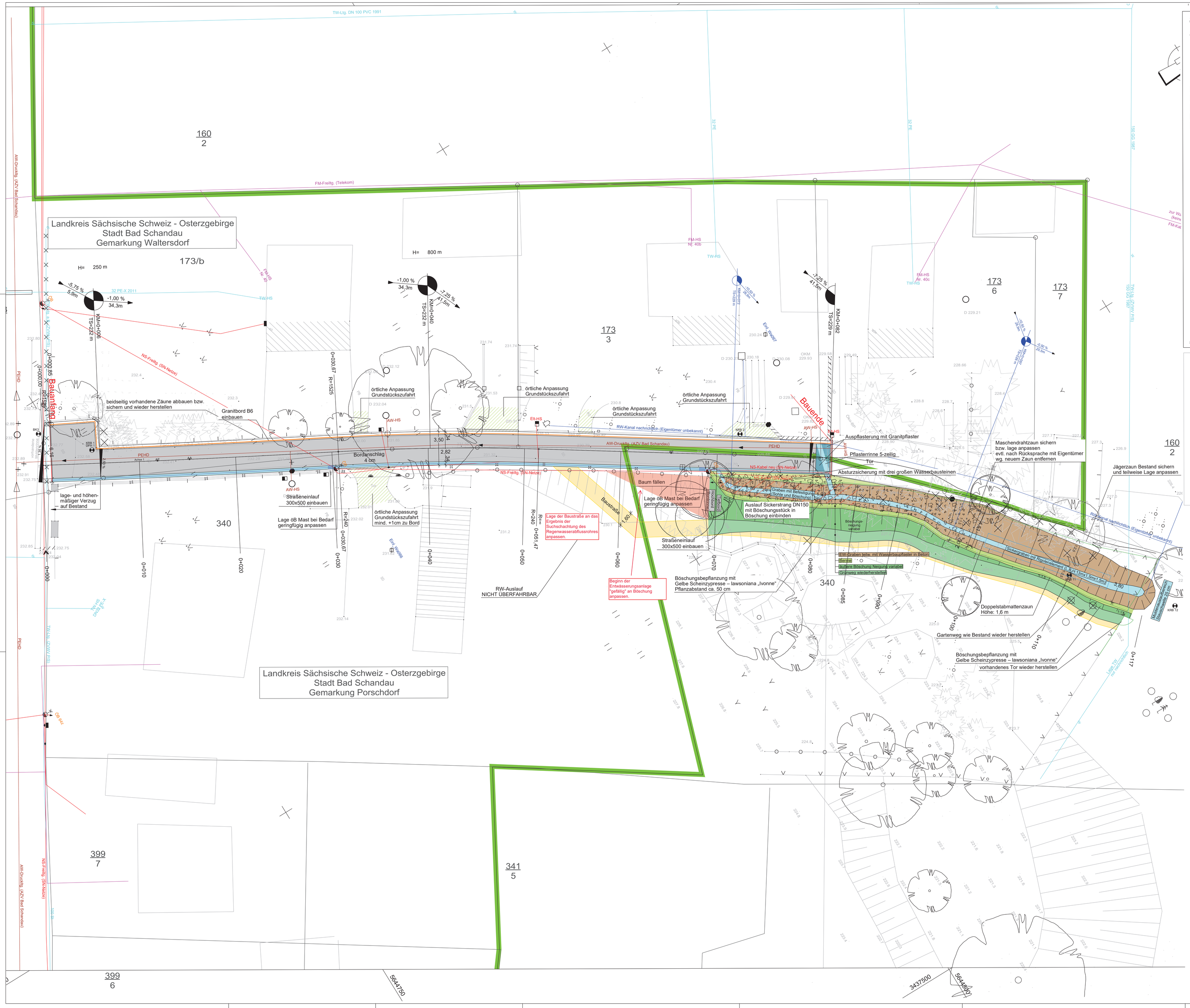

ZEICHENERKLÄRUNG

PLANUNG

- Bankett / Zufahrt / befestigt (erw.Bordwiderlager) – Asphalt / Pflaster
- Fahrbahn mit Achse
- Erosionsgegenmaßnahmen / geplanter Straßenablauf (50 x 50) – Bordabsenkung
- Gehweg mit Zufahrt, Bankett mit Zufahrt
- Dammböschung
- Einschnittsböschung
- Regelausbildung / befestigter Bereich (WBP in Beton), Regelausbildung / Bereich Steinsatz LMB
- Anpassungsbereich Deckschicht / grundhaft
- Anpassungsbereich Pflaster / vorh. Befestigung
- Rückbaufläche / Straßenrealisierung, Grünfläche
- Wirtschaftsweg / Feld-Waldweg befestigt / unbefestigt
- Fahrbahnquerneigung
- Bordabsenkung
- Neigungsbruchpunkt mit Angabe von Gefälle (-) und Steigung (+) in Prozent, Länge der Gefälle- (Steigungs-) Strecke, Ausrundungshalbmesser, Tangentenlänge,Stichmaß
- Gradientenhochpunkt
- Gradientendelpunkt
- Schutzeinrichtungen

ENTWÄSSERUNG

- Einlaufschacht / Kontrollschacht
- Rohrein- bzw. Rohrauslauf
- Schachtangaben
- R/300/0.25% – Regenwasserkanal (Material / Nennweite/ Gefälle)
- TP / LP / MP / B / Sb – Vollsicken-/Telsicker-/Mehrzweck- / Beton- / Stahlbetonrohr

SONSTIGES

- zu fällender Baum / zu schützender Baum
- BS 2016 – Aufschluss Baugrunduntersuchung

VERWALTUNG

- 1/2 – Flurstücksgrenze mit Flurstücksnummer
- Gemarkungsgrenze

Schutzgebiete Natur,Landschaft, Wasser

- Landschaftsschutzgebiet
- gesetzlich geschütztes Biotop
- Fläche des Biotopverbundes
- FFH-Gebiet
- Europäisches Vogelschutzgebiet (SPA)
- Nationalpark

VERSORGUNGSEINRICHTUNGEN

Bestand	Erneuerung/Planung	Leitungsart	Leitungseigner
OB		Straßenbeleuchtung - Freileitung	ENSO Netz
RW	RW	Regenwasserleitung	unbekannt
TW	TW	Wasserleitung	ZV Wasserversorgung Pirna/Sebnitz (ZVWV)
EK	EK	Elektroleitung / Niederspannung	ENSO Netz
EK	EK	Freileitung / Niederspannung	ENSO Netz
FM (Telekom)	FM (Telekom)	Fernmeldeleitung	Telekom
AW	AW	Abwasserdruckleitung	Wasserbehandlung Sächs. Schweiz GmbH (WASS)
			Leitung - außer Betrieb
			Leitung - Rückbau / Stilllegung
			Schutzrohr

Legende Bestand

- Bodenstrahler/Gartenleuchte
- Betonmast/ - mit Aufsatzleuchte
- Stahlmast / -mit Aufsatzleuchte
- Holzmast/ -mit Leuchte/Fuß/Anker
- Stahlgittermast/ Schornstein
- Zaunsäule/Anschlagsäule
- Schieber allg./Wasser/ Gas/FW
- Hydrant oberirdisch/-unterirdisch/Pegel
- Schacht rund/eckig
- Hofeinlauf/Straßeneinlauf Bord/Fallohr
- Brunnen/Springbrunnen/Durchlass
- Lichtschacht
- Kilometerstein/-Bahn/Merksteln allg.
- Schaltkasten/Automat
- Denkmal
- Verkehrs-/Haltestellenschild/Wegw.
- trigonometrischer Boden-/Polygonpunkt
- Mauer-/Höhenbolzen
- Ampel/Warnkreuz/Werbetafel
- Wiese/Grünfläche
- Gartenland, Pflanzfläche/Buschwerk
- Laub-/Nadelbaum/Baum alg.
- Laub-/Nadelbaum, Fällung geplant
- Laub-/Nadel-/Mischwald
- Holzzaun
- Eisenzaun
- Drahtzaun
- Schutzplanke
- Holmengeländer
- Hecke
- Baumreihe
- Mauer freistehend
- Stützmauer
- Böschung
- BB / WD – bitum Belag /wassergeb. Decke
- KP / GP – Kleinpflaster/Grobpflaster
- BP / MP – Betonpflaster/Mosaikpflaster
- ÖkoBP – Ökopflaster
- B / SB – Beton/Straßenbeton
- PB / SP – Platten Beton/Seifenpflaster
- PG / PN – Platten Granit/Natursteln
- BG / RG – Betongittersteln/Rasengitter (PVC)
- FI / DdB – Keramikfliesen/Decke ohne Bindemittel
- So / SD – Sand/Kies/Schotter
- OE / U – Ödland/Urland
- A / BS – Feld ,Ackerland/Baumscheibe
- BLS/Nst – Bindenleistreifen/Natursteine
- KU – Kunststoffbelag

Der eingetragene Leitungsbestand wurde aus den vorliegenden Bestandsunterlagen der Leitungseigner übernommen. Der vorliegende Plan ist bezüglich Vollständigkeit sowie Lage-Höhengenauigkeit des eingetragenen Leitungsbestandes unverbindlich und ersetzt keine Schachtgenehmigung !
Die exakte Lage- und Höheneinordnung des Leitungsbestandes ist durch Suchschachtungen zu erkunden.

Die darstellten Grenzen wurden aus den übergebenen Flurkarten übernommen und sind nicht zur Entnahme von Maßen (Grenzabständen) geeignet.

Lagesystem	ETRS89 UTM33	Stand Kataster	07/2019	
Höhensystem	DHHN2016 (NHN)	Bestandsvermessung	08/2018	ergänzt: 02/2020

	Datum	Zeichen
bearbeitet	11/2024	Wagner
gezeichnet	11/2024	Kretschmar
geprüft	11/2024	Fiebig
Projektnr.:	280 041 /113-03	

Teilnehmergemeinschaft LNO Porschdorf
beim Landratsamt Sächsische Schweiz -Osterzgebirge
Geschäftsbereich 1 - Bau und Umwelt
Amt für Ländliche Entwicklung
Schloßhof 2/4
01796 Pirna

	Datum	Zeichen
geprüft:		
Reg.-Nr.:		

Nr:	Art der Änderung:	Datum	Name

BAUENTWURF

Vorhabensträger:	Teilnehmergemeinschaft Ländliche Neuordnung Porschdorf
Auftraggeber:	Teilnehmergemeinschaft Ländliche Neuordnung Porschdorf
Straße: Anliegerweg	Station:
PROJIS-Nr.:	

Unterlage / Blatt Nr.: 5 / 1.1

Lageplan

Bau-km 0+000 bis Bau-km 0+081,71

Maßstab: 1 : 125

Anliegerweg Neuporschdorf
Maßnahme 113-03

aufgestellt: