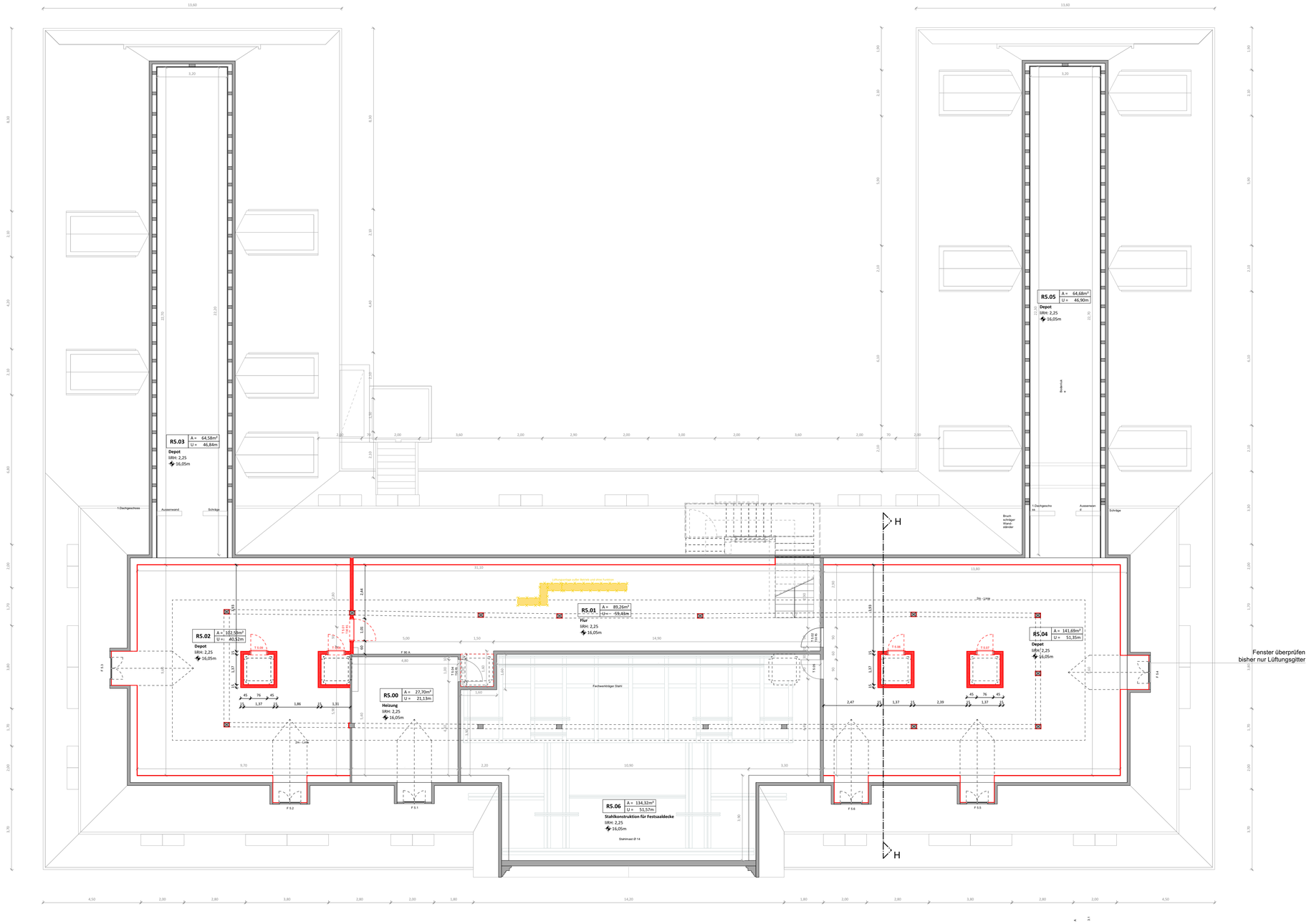

LEGENDE

	Bestand	OK	Oberkante		Bauteil Aufsicht
	Neubau	UK	Unterkante		Bauteil darüber
	Abriss	RD	Rohdecke		Bauteil geschnitten
		UD	Unterdecke		Bauteil verdeckt
		FFB	Fertigfußboden		Achsen Tragwerk
		BRH	Brüstungshöhe		
		lI RH	lichte Raumhöhe		
		BP	Bodenplatte		
		EG	Erdgeschoss		
		OG	Obergeschoss		
		DG	Dachgeschoss		
		KG	Kellergeschoss		
		UZ	Unterzug		
		ELT	Elektro		

T#.## T30 — Türnummer, Hinweis Brandschutz

F#.## TYP ## — Fensternummer, Fenstertyp

Änderungsvermerk

1 1.10 A = 15,7m² U = 14,70m 2 3

1 Raumnummer
2 Raumfläche
3 Umfang
4 Raumfläche/Berechnung
5 Bodenbelag
6 Deckenbekleidung
7 lichte Raumhöhe
8 OKFB
9 Nutzungsart

Zimmer
BB Fliesen
BB Putz
LiBH: 3,00 NUF 4 9
0,00

OKFB EG = ±0,00

OK FFB ±0.00 — Höhenkoten Ausbau
OK RD -0.20 — Höhenkoten Rohbau
E — Schnittbezeichnung
OK FFB ±0.00 / OK RD -0.15
Hinweis Brandschutz
Hinweis Statik
Verweis auf Detail:
Detail x.xx

Pläne sind grundsätzlich nur zusammen mit den Statikerplänen gültig.
Alle Beton- und Maurerarbeiten werden nach diesen ausgeführt!
Generell sind alle Fundamente bis zum tragfähigen Grund zu führen.

Die Bemaßung der Tür- und Brüstungshöhen (BRH) bezieht sich immer auf Oberkante (OK) Fertigfußboden!

Brüstungshöhen (BRH) sind Ausbaumaße, d.h. Oberkante Fertigbauteil.

Aussparungen in Wänden, Decken und Fundamenten für HKLS- und Elektroinstallationen sind nach den Plänen der zuständigen Fachplaner auszuführen bzw. mit diesen abzugleichen.

Maße und Angaben sind auf allen Plänen vor Baubeginn zu prüfen!
Bei Maßunstimmigkeiten ist unverzüglich die Bauleitung zu unterrichten.

INDEX | ÄNDERUNGSVERMERKE

Index	Anmerkung	Datum	Bearbeiter

BAUVORHABEN

Neues Palais Arnstadt
Dekontamination 2.Dachgeschoss

PROJEKTADRESSE
Schloßstraße 1, 99310 Arnstadt

AUFTRAGGEBER
Stadtverwaltung Arnstadt, Markt 1, 99310 Arnstadt

PLANUNG
Kummer Lubk + Partner Architekten
Ingenieure Generalplaner PartG mbB,
Herderstraße 17, 99096 Erfurt

Herderstr.17, 99096 Erfurt
Tel +49 (0) 361 590 85 0
Fax +49 (0) 361 590 85 44
m a i l @ k l p - e g . d e

ARCHITEKTEN INGENIEURE GENERALPLANER KUMMER LUBK PARTNER

PLANINHALT

Grundriss 2.Dachgeschoss

Erfurt, 24.02.2025
Ort, Datum

FREIGABE BAUHERR

Ort, Datum — Bauherr

PROJEKTNUMMER: A02	INDEX: A
PLANGRÖSSE: A1	DATEINAME: A02-Gesamtgrundriss-V23.vwx
MASSSTAB: 1:100	PLAN: A02-10-03-19-D-1.00
DATUM PLANSTAND: 24.02.2025	BEARBEITUNGSPHASE: **Ausführungsplanung**
DATUM GEPRÜFT: 24.02.2025	
GEZEICHNET: WOL	GEPRÜFT: LUB