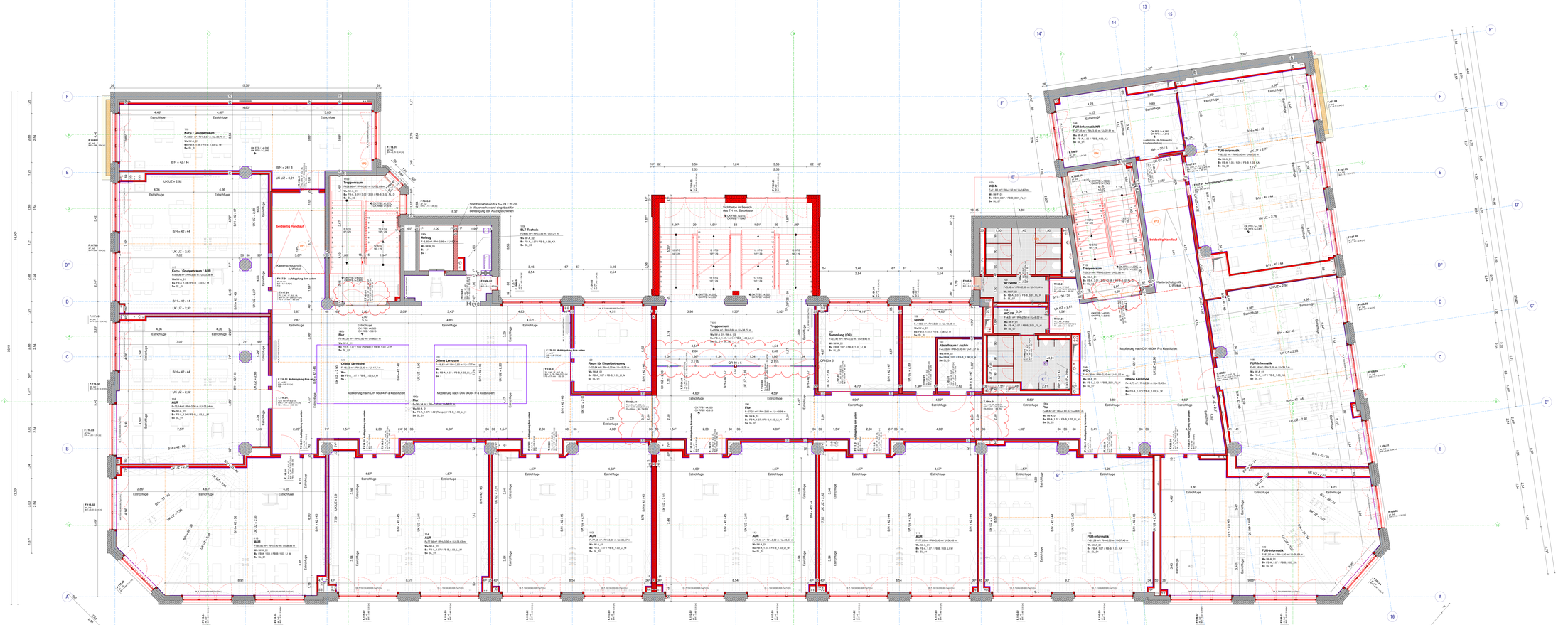
Kurs - Gruppenraum
Kurs - Gruppenraum / AUR
AUR
Trappenraum
Offene Lernzone
Flur
Raum für Einzelbetreuung
Stahlbetonbalken b x h = 24 x 20 cm
Aufbauverstärkungsdetail für Anhängung der Aufzugschienen
ELT-Technik
Garderoben im Bereich des TR Ink. Sektetrieur
Spinde
Sammlung (OG)
Abstellraum - Archiv
WC-W
WC-VB M
WC-VB W
WC-J
FUR-Informatik NR
FUR-Informatik
Möblierung nach DIN 66084 P-a klassifiziert
beidseitig Handlauf
Kantenschutzprofil - in Wand
Estrich - Bodenfugen
Fußbodenheizung
Bezeichnung Fußboden
Bezeichnung Sockelleisten
Bezeichnung Wandfliesen
Bezeichnung Durchbrüche
Bezeichnung Raum
Bauteilbezeichnung
Brandschutz
Bezeichnung Türen
Bezeichnung Fenster
Hinweis:
Legende Abkürzungen und Symbole
Materialhinweise
Unterscheidungen
Estrich - Bodenfugen
Abkürzungen
Alle Maße sind vor Ort zu prüfen. Unstimmigkeiten und Abweichungen sind in Rücksprache mit der Bauüberwachung und oder dem planenden Architekten zu nehmen.
Zur Verifizierung des Planes können Anbindemaße der Fenster und Türen bzw. nicht vermaßte Elemente oder Bereiche aus dem Plan abgegriffen werden.
STADT LEIPZIG
- Amt für Gebäudemanagement -
Umnutzung Gymnasium Heinrichstraße
Schule
Heinrichstraße 36A
04317 Leipzig
Ausbauplan
Grundriss 1. Obergeschoss
017462p001_6_ARC_A10G_D
21.12.2020
841x2150
1 : 50
A06 LV-Exemplar