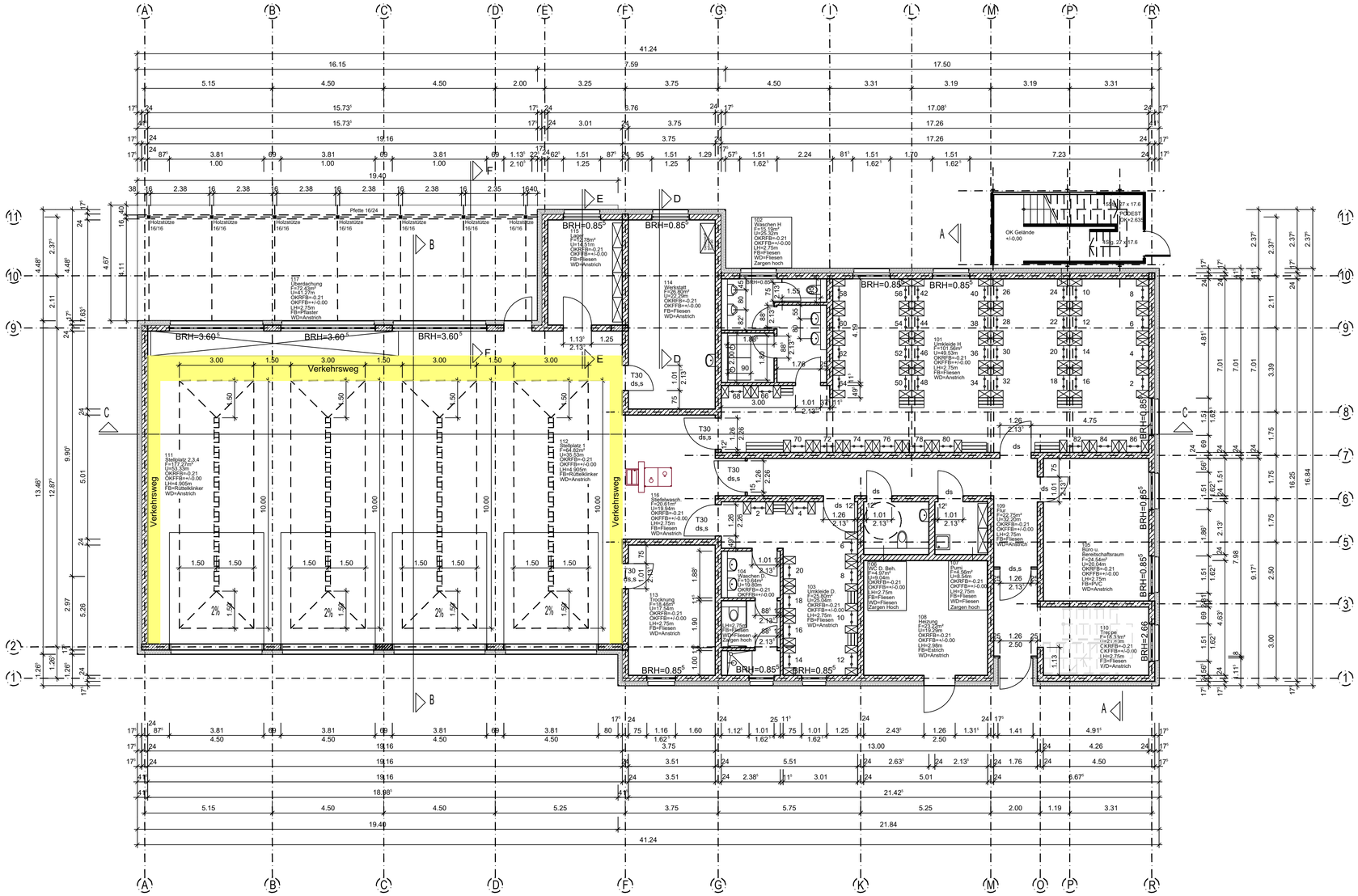

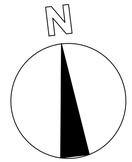

OKFFB =±0,00 =69,80 ü.NN
(Oberkante Fertigfußboden)

OKRFB =-0,21=69,59 ü.NN
(Oberkante Rohfußboden)

BAUVORHABEN:

Neubau Feuerwehrgerätehaus Mitte

BAUHERR:

Stadt Oebisfelde-Weferlingen
Theodor-Müller-Str. 16a, 39646 Oebisfelde-Weferlingen

Erdgeschoss

M 1:100

Maße sind vor Ort zu überprüfen!

BLATTGR. 500x841 GEZEICHNET DATUM 03.04.2023 BLATTNR. C02j