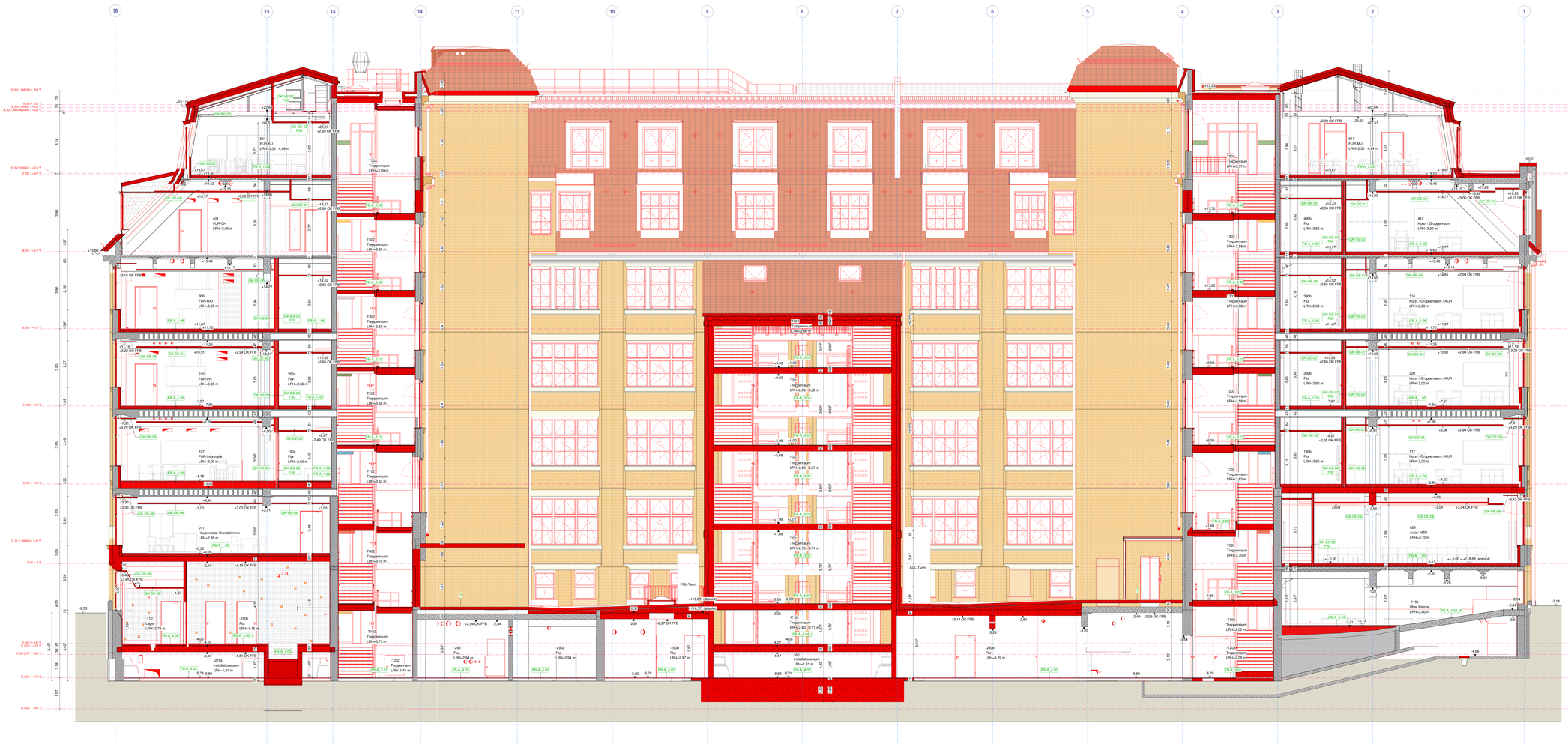


## Legende Abkürzungen und Symbole

Materialnachweise

- Bestand Mauerwerk Mauerwerk MW
- Bestand Mauerwerk Klinker
- Bestand Stahlbeton
- Mauerwerk KS
- Mauerwerk Ziegel
- Stahlbeton
- Faserbeton
- Gipskarton /Trockenbau
- Glaswand
- Schüttung
- Putz
- Foamglas
- Estrich
- Wärmedämmung hart
- Wärmedämmung weich
- Holz / Holzwerkstoff
- Boden wie gewachsen
- Wanddurchbruch WD
- Träger-/Unterzugdurchbruch TD
- Deckendurchbruch DD
- Bodendurchbruch BD
- Wandschlitz WS
- Runder Deckendurchbruch DD
- Runder Bodendurchbruch BD

Unterschiedungen

- Bestand
- Neubau
- Abbruch

Baumasterarbeiten 1 / 2
BMA LV 300 umbaute Bereiche
BMA LV 304 restliche (nicht markierte) Bereiche

Detailverweis

darunterliegende Kante
darüberliegende Kante
Neu
Bestand
Abbruch
Abdichtung/ Trennlage
2hr-Line
Brandwand

OKFFB - Oberkante Fertigfußboden
OKRFB - Oberkante Rohfußboden

Fußbodenverlauf

Abkürzungen

| | | | |
|---|---|---|---|
| A | Fläche | OK | Oberkante |
| AK | Ausstellsockel | RA | Rohrachse |
| BD | Bodendurchbruch | RD | Rohrdurchbruch |
| BDL | Bodenablaufbruch | RO | Revisionsöffnung |
| BRH | Brüstungshöhe | RR | Regenfallrohr |
| DN | Nennduchmesser | S | Sparte |
| DD | Deckendurchbruch | SP | Sprinkler |
| EB | Einzelbrandabschnitt | SD | Sockeldurchbruch |
| E | Elektro | U | Umfang |
| ES | Einzelbrandwand | UK | Unterkante |
| FB | Fußboden | UKD | Unterkante Decke |
| FOL | Fertigfußboden | UKD | Unterkante Decke |
| GA | Gebäudeautomation | UZ | Unterzug |
| GK | Gipskarton | VS | Vorsatzschale Wand |
| H | Heizung | WS | Wandschlitz |
| KA | Kaltwasser | | |
| KB | Kernbohrung | | |
| KSZ | Kernbohrzone | | |
| LRH | Lichte Raumhöhe | | |
| L | Lüftung | | |

Brandschutz

| | |
|---|---|
| F 30-AB | Brandwand |
| F 90 | feuerbeständiges Bauteil |
| T 30 | feuerbeständige und selbstschließende Tür |
| T 90 RS | feuerbeständige rauchdichte und selbstschließende Tür |
| T30 | feuerhemmende und selbstschließende Tür |
| T30 RS | feuerhemmende rauchdichte und selbstschließende Tür |
| DS | dichtschließende Tür |
| RA | Öffnung zur Rauchableitung |
| AT | Fahrschachttür gemäß ElR Ahx2 Sächs. BO. |

Beschriftung Durchbrüche

TD Ø = 10 (Gewerk= L,S,E,A,H)
RA = UKD -20

Beschriftung Raum

Raumnummer
Raumbezeichnung
LRH= Lichte Raumhöhe
U =Umfang
A =Fläche

Raumbezeichnung

| | |
|---|---|
| 15_00 | Raum |
| 15_01 | Raum |
| 15_02 | Diele |
| 15_03 | Diele |

Beschriftung Türen

**T 090.00**
T = Tür
090 = Brandschutzklasse
00 = laufende Nummer

Tür = Brandschutzklasse / Raum-Nummer
BS - Brandschutztür

Beschriftung Fenster

**F 090.00 (RS)**
F = Fenster
090 = Brandschutzklasse
00 = laufende Nummer
(RS) = Rauchschutzfenster

Hinweise :

- Brüstungshöhen beziehen sich auf Fertigfußboden und Rohbauaussparungen
- Die Maße: - Türöffnungen beziehen sich auf den Fertigfußboden
- Fensteröffnungen beziehen sich auf den Rohbau, sofern ausgemessen.
- Die Bewegungsfugen sind vom Aufbaugmanahmer zu berücksichtigen.
- Alle Trockenbauwände sollen bis zur Decke ausgebaut und wenn möglich mit gleitenden Anschlüssen versehen werden.
- Bei allen Trägerwerken und Sparrendrämmen sind raumhohe Tragpfeiler vorzusehen.

Der Aufbauplanner ist verpflichtet, Zeichnungen in technischer Hinsicht verantwortlich zu prüfen. Konstruktions- und fertigungstechnische Bedenken sind dem Architekten und der Bauleitung rechtzeitig vor Ausführungsbeginn schriftlich mitzuteilen zu begründen.

Alle Maße sind vor Ort zu prüfen. Unstimmigkeiten und Abweichungen sind in Rücksprache mit der Bauüberwachung und / oder dem planenden Architekten zu nehmen.

| | | |
|---|---|---|
| D | Fußnoten und Plansatz umgesetzt | 08.10.2020 |
| C | Anpassung an AWB Plan + Abgeschlossene BE 03/2020 | |
| B | Anpassung Planfassung 1600 Anpassung Bestandsplan 10.06. | 07.12.2020 |
| A | Erstellung | 04.06.2020 |
| Index | Änderungen | Datum |
| Plan | Planfassung Ausführung | 12.01.2018 |
| Index | Änderungen | Datum / Name |

Zur Veröffentlichung des Planes können Anbindemaße der Fenster und Türen bzw. nicht vermaßte Elemente oder Bereiche aus dem Plan abgegriffen werden.

NEUES RATHAUS
DIENSTLEIPZIG

STADT LEIPZIG
- Amt für Gebäudemanagement -

Objekt
Umnutzung Gymnasium Heinrichstraße
Schule
Heinrichstraße 36A
04317 Leipzig

Auftraggeber
STADT LEIPZIG
Amt für Gebäudemanagement
Technisches Rathaus /
Prager Straße 118-136
04317 Leipzig
T 0341 / 123-1424

Freigabestatum

Architekt / Fachplaner

Übersicht / Lage - Höhenbezug

Schnittlinien
Achse 1 - 16
Achse 1 - 16
Achse 1 - 16