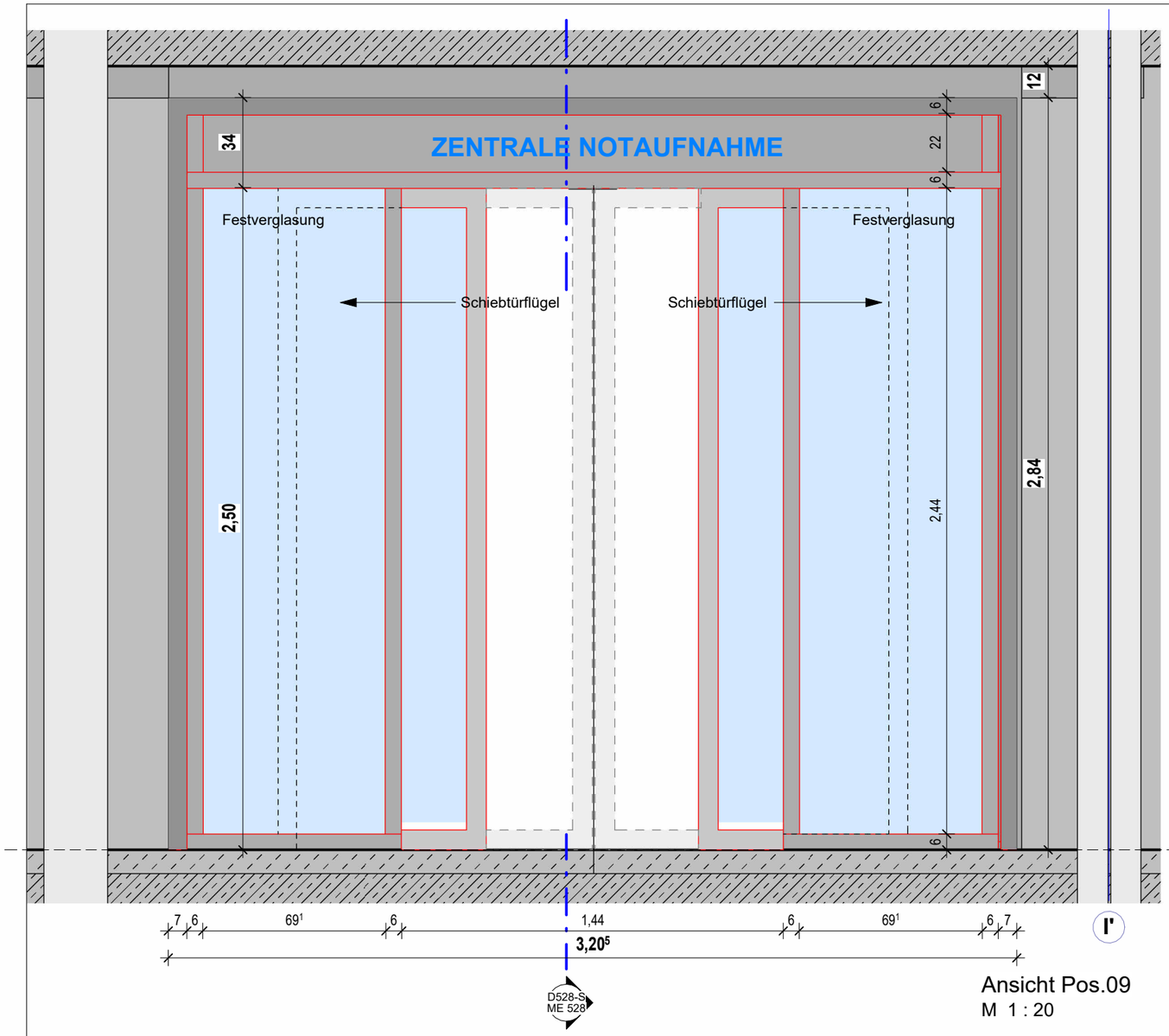

Ansicht Pos.09
M 1 : 20

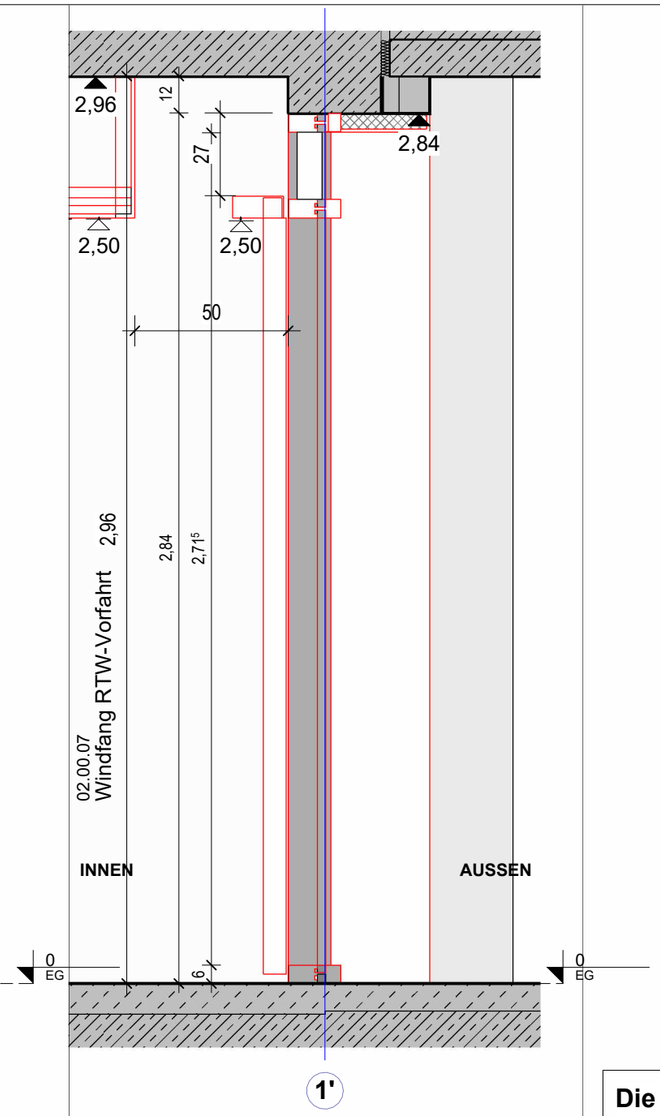

Schnitt Pos.09
M 1 : 20

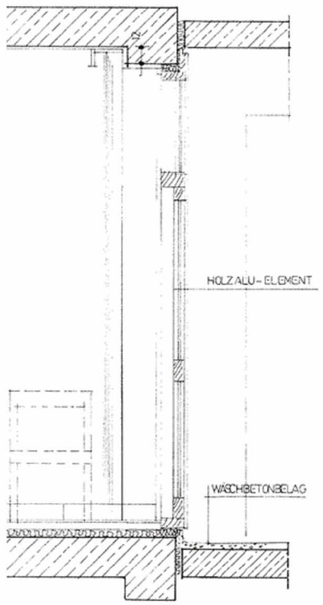

Die lichte Raumhöhe im Bestand ist vor Fertigung vor Ort zu prüfen"!

02.00.07
Windfang RTW-Vorfahrt

Grundriss Pos.09
M 1 : 20

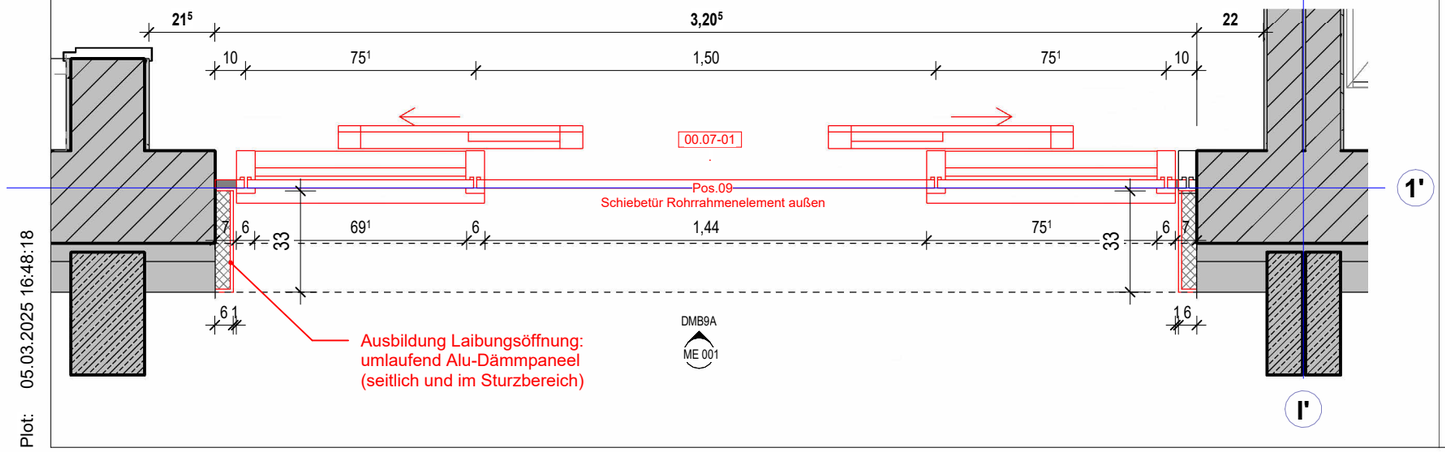

Doppelflügelige Schiebtür
Automatik

Pos.09 - Türelement in Fassade Bestand Eingang zur RTW-Vorfahrt

Index	Datum	Änderung	Bearb.

Änderungsliste

Die Pläne bzw. deren Inhalt bleiben geistiges Eigentum des Planerstellers und dürfen nur absprachegemäß und im Sinne des Planerstellers verwendet werden. Insbesondere dürfen die Planunterlagen ohne vorherige schriftliche Genehmigung des Planerstellers nicht vervielfältigt oder Dritten zugänglich gemacht werden

PLAN-NR. 384e 5 ME 528 P-09
Projektnr. Phase (HOAI) Planart lfd. Nr. Code Index

ERSTELLDATUM 23.05.2023
DATUM INDEX

Krankenhaus Buchholz - 3.BA
Reorganisation Pflege und Interdisziplinäre ZNA

PLANINHALT
Pos.09 - Metallbautür 00.07-01 - Aussentür zweiflügelige Schiebetür zur RTW-Vorfahrt

PHASE (HOAI)	GEWERK	BAUTEIL	OKFF	ACHSE/ LAGE
5	Metallbau	BA3		

ARCHITEKT
reichardt+partner architekten
Elbchaussee 93
D-22763 Hamburg
T: +49 40 600809-60
F: +49 40 600809-66
khb@reichardtpartner.de

BAUHERR
KH Buchholz und Winsen gGmbH
Steinbecker Str. 44
21244 Buchholz
T: 04181 13-0
F: 04181 13-1055
info@krankenhaus-buchholz.de

BLATTGRÖSSE	GEZEICHNET	MASZSTAB	DATEI
DIN A3	HH	1 : 20	D:\Projekte\384e_Buchholz_3.BA - R22 - Ausführung 24_hhBT863.rvt

Plot: 05.03.2025 16:48:18