

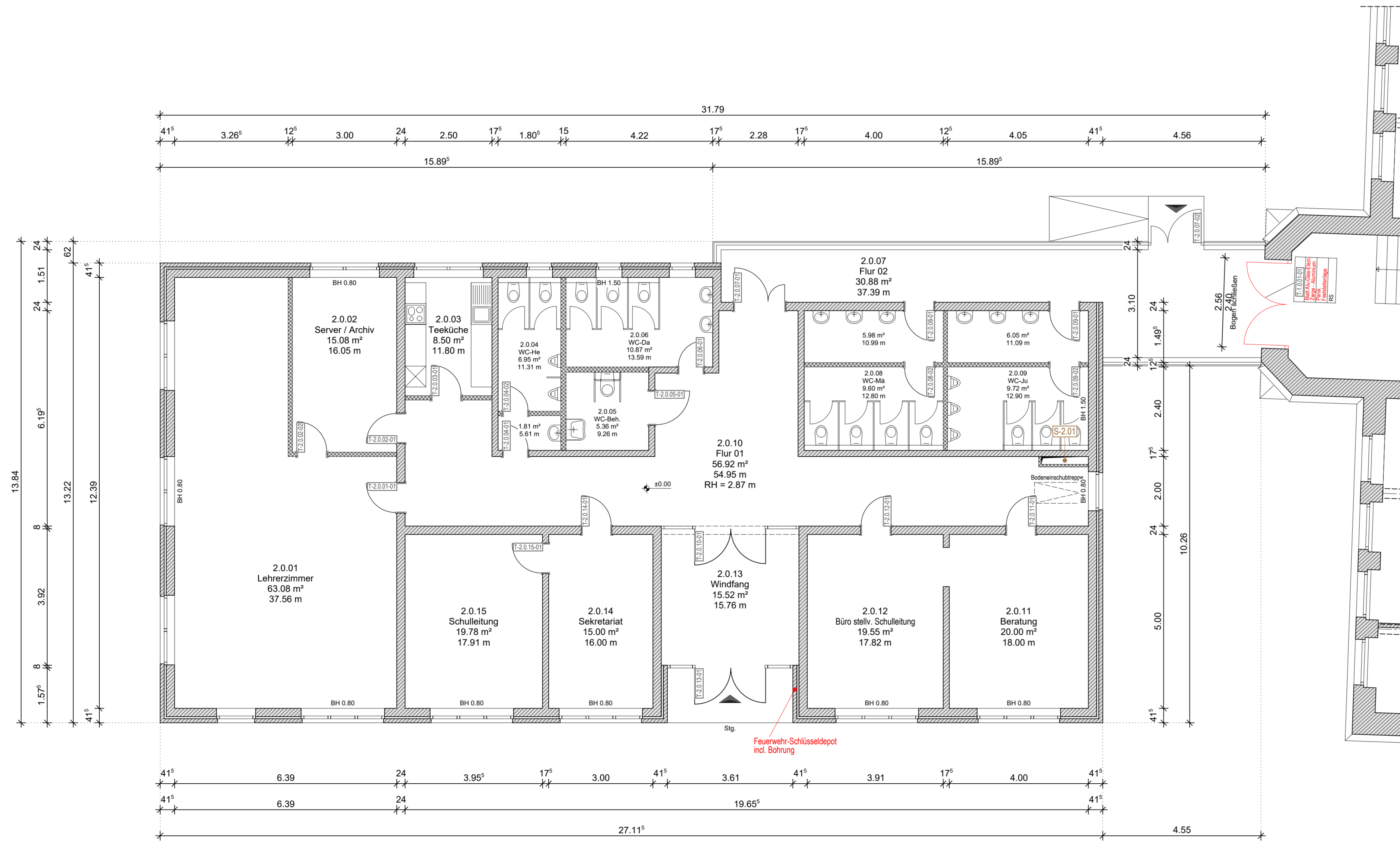

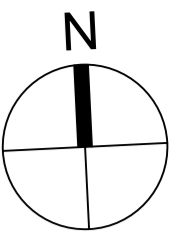



Erdgeschoss - Verwaltungsgebäude



LEGENDE:

-  Bestand (allgemein)
-  Neubau (allgemein)
-  Neubau (Trockenbau)
-  Neubau (Mauerwerk)
-  Abbruch (allgemein)

AUSFÜHRUNGSPLANUNG

P-213-24

© Diese Zeichnung ist geistiges Eigentum der Planungsgesellschaft Börde und darf ohne Zustimmung weder kopiert, vervielfältigt, noch dritten Personen zugänglich gemacht werden.

Planung



PLANUNGS-GESELLSCHAFT BÖRDE GMBH
HOCHBAUPLANUNG UND BRANDSCHUTZ

BÜRO:
ANDERSLEBENER STR. 42
39387 OSCHERSLEBEN (BÖRDE)

E-MAIL: INFO@PG-BOERDE.DE TEL: 039 49/ 3 99 97 33 WEB: WWW.PG-BOERDE.DE

Bauherr	Salzlandkreis, FD Bauordnung und Hochbau Ermslebener Straße 77 06449 Aschersleben	Datum	Name	Änderung
				a
Bauvorhaben	Förderschule "J. H. Pestalozzi" Tischlerstraße 11 39218 Schönebeck (Elbe)			b
				c
				d
Plan	Erdgeschoss Neubau - Verwaltungsgebäude			e
				f

Alle Maße sind am Bau zu prüfen!

Plangrundlage:
Brandschutzplan vom 22.05.2023, Dipl.-Ing. Uwe Thal, Sophie-von-Boettcher-Str. 2, 39245 Gommern OT Vogelsang

Datum	Maßstab	Entwurfsersteller	Zeichner(in)	Plannummer	Index
13.02.2025	1 : 75	A. Schröder	aam	A-L5-2-GR-EG-101	

H/B = 420 / 770 (0.32m²)

Allplan 2023