

Dachgeschoss - Verwaltungsgebäude

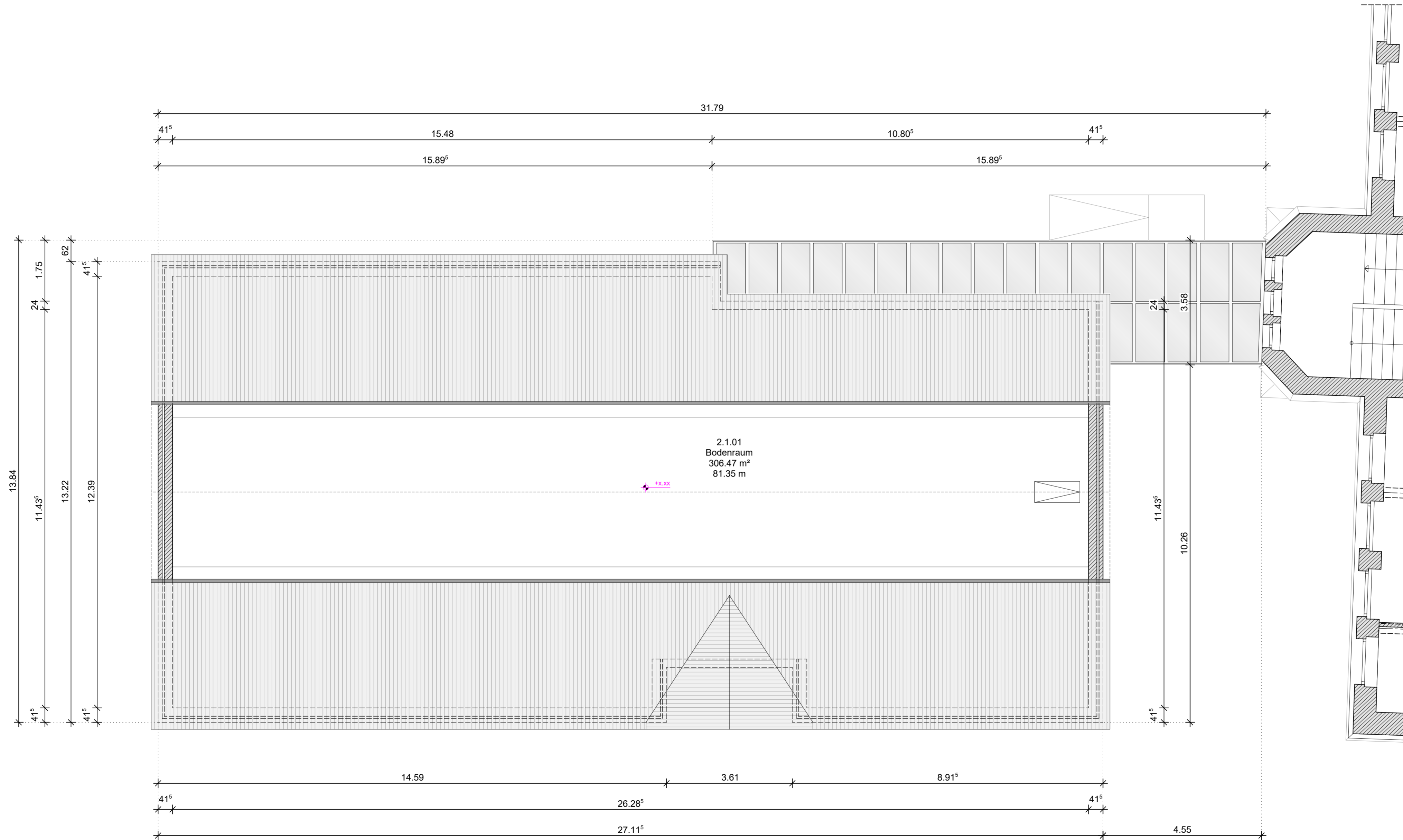
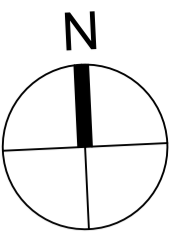

AUSFÜHRUNGSPLANUNG P-213-24

© Diese Zeichnung ist geistiges Eigentum der Planungsgesellschaft Börde und darf ohne Zustimmung weder kopiert, vervielfältigt, noch dritten Personen zugänglich gemacht werden.

Planung

PLANUNGS-GESELLSCHAFT BÖRDE GMBH
HOCHBAUPLANUNG UND BRANDSCHUTZ

BÖRDE:
ANDERSLEBENER STR. 42
39367 OSCHERSLEBEN (BÖRDE)

E-MAIL: INFO@PG-BOERDE.DE TEL: 039 49/ 3 99 97 33 WEB: WWW.PG-BOERDE.DE

Bauherr	Salzlandkreis, FD Bauordnung und Hochbau Ermslebener Straße 77 06449 Aschersleben	Datum	Name	Änderung	
		x	x	x x x	a

Bauvorhaben	Förderschule "J. H. Pestalozzi" Tischlerstraße 11 39218 Schönebeck (Elbe)				b
					c
					d
					e
					f

Plan	Dachgeschoss Neubau - Verwaltungsgebäude
-------------	------------------------------------------

Datum	Maßstab	Entwurfsersteller	Zeichner(in)	Plannummer	Index
23.01.2025	1 : 75	A. Schröder	aam	A-L5-2-GR-D1-102	