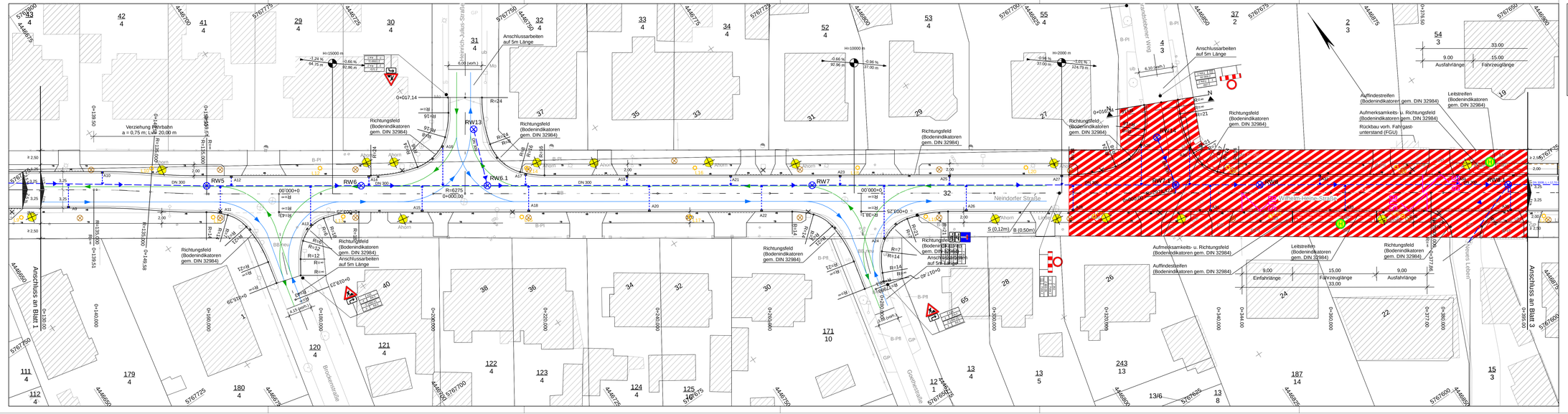

Zeichenerklärung

- Baubereich
- fertiggestellter Bereich
- Verkehrsführung Richtung Neubrandenbrenner Weg
- Verkehrsführung Richtung Neindorfer Straße bzw. Wilhelm-Heine-Straße
- Baustellenzu- bzw. ausfahrt
- S - durchgehender Schmalstrich 0,12mm breit, Folie gelb
- B - durchgehender Breitstrich 0,50mm breit, Folie gelb
- Verkehrszeichennummer (Z 205, Z 2, RA 2)
- Reflexionsfolientyp Größe

Blatt 1 | 2 | 3

Lagestatus LS 150 / Höhenstatus HS 150 (HN 76)

Der Verkehrsführung widersprechende, vorhandene Festbeschilderungen sind auszukreuzen.

Landkreis Börde

Straße:	K 1359	Bau-km 0+000,000 bis 0+576,965	
Nächster Ort:	Oschersleben		

Anlage	19.1
Blatt-Nr.	2
Reg. Nr.	
Datum	Zeichen

AUSSCHREIBUNG

Ausbau der Kreisstraße K1359
2. Bauabschnitt
Ortsdurchfahrt Oschersleben
und gemeinsamer Geh-/ Radweg

nachgeprüft:

Bauphasenplan
Bauabschnitt 2.1
Bau-km 0+130,000 bis 0+395,000

Maßstab: 1:250

Aufgestellt
Oschersleben, den .....
Landkreis Bördekreis

im Auftrag .....

Projekt: 4237_A1359_Hauptprojekt Datei: B_VP_2.1_02.PLT Datum: 09.12.24