

Detail D1
Traufstreifen
M 1:25

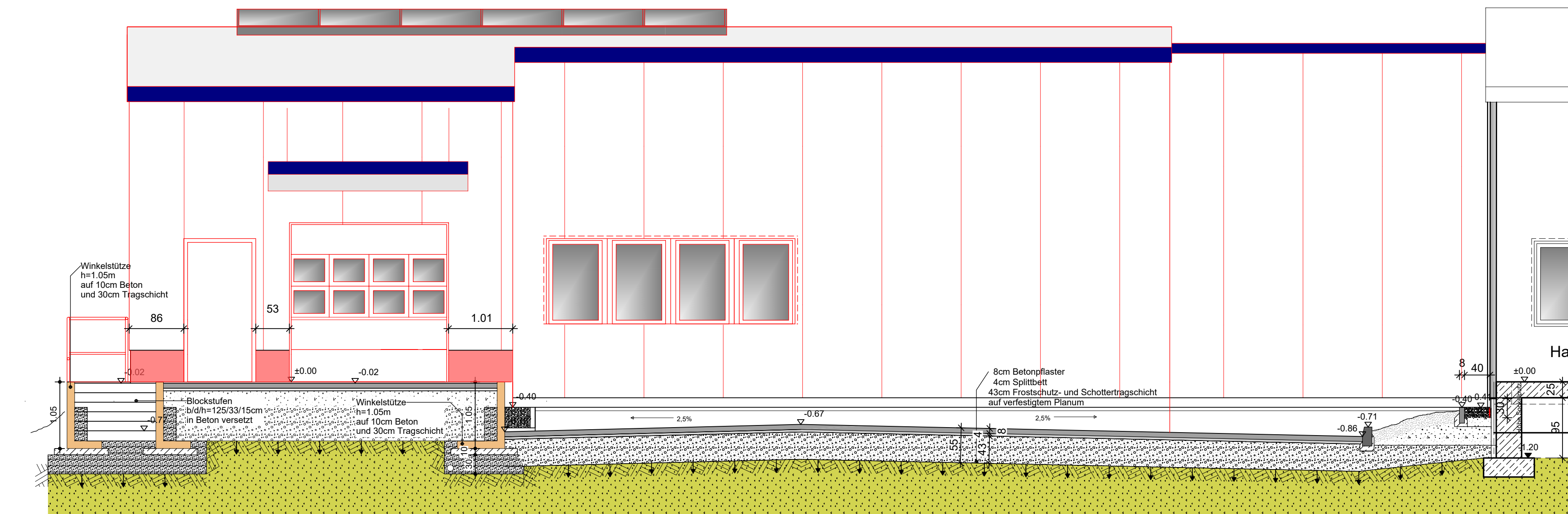

Detail D2
M 1:50

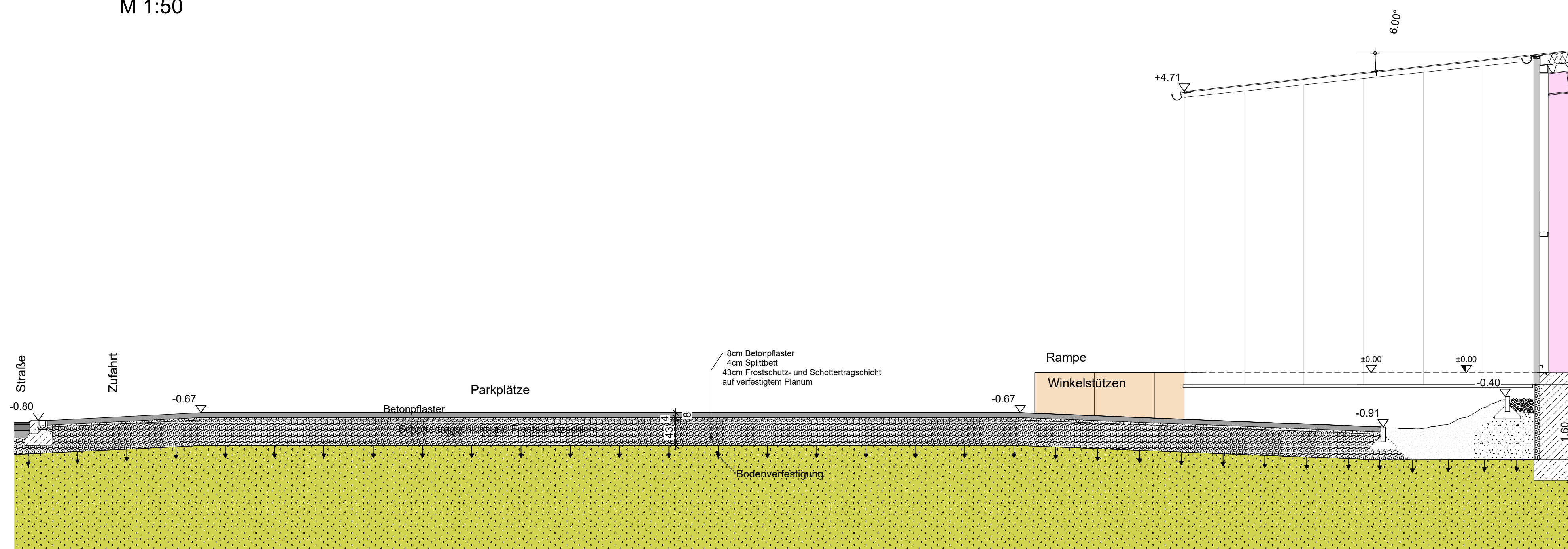

Detail D3
M 1:50

Senger + Kaptain

Architekten Partnerschaft mbB
Mitglieder der Architektenkammer Sachsen-Anhalt

Olga-Benario-Straße 1 D-06712 Zeitz
Te.: 03441 210500 Fax: 03441 210501
Mail: info@senger-kaptain-architekten.de

Neubau
Sanierung
Denkmalpflege

Alle Maße sind den örtlichen Gegebenheiten in Absprache mit der Bauleitung anzupassen.
Die Ausführungspläne sind nur in Verbindung mit den Unterlagen des Statikers und des Fachplaners für Heizung, Sanitär, Elektro und Lüftung gültig.

Die Maße sind in eigener Verantwortung zu prüfen.
Die Details und Leistungsbeschreibungen sind zu beachten.
Die Details sind mit den Einbaurichtlinien der Hersteller zu vergleichen.

Brüstungshöhen vermaßt ab OK FFB.
Innentüren vermaßt ab OK FFB

Die Werkplanung gilt nur in Zusammenhang mit der geprüften Statik.

Beton : Betongüte gemäß gültiger Ausschreibung und Statik

±0.00 = OK FFB EG

Täglich ist je nach Fortschritt der Ausschachtungsarbeiten die Baugrube mit Magerbeton in einer Dicke von 5cm abzudecken.
Die Kanäle sind mit ausreichendem Gefälle zu verlegen.
Die Muffen sind mit den DIN-Normen entsprechenden Gummiringen zu dichten. Die Entwässerungsleitungen sind bis OK Betonsohle hochzuführen und müssen auf jeden Fall mit einem Muffenanschluss enden.
Unter der Betonsohle sind mindestens 10cm Filterkies einzubauen. Die Kiesfläche ist mit einer PE-Folie abzudecken.
Die Fundamentbreiten und -höhen der statischen Berechnung sind unbedingt einzuhalten.
Wenn durch Prüfung an der Örtlichkeit die Bodenverhältnisse die in der statischen Berechnung zulässige Pressung nicht erreichen, ist Rücksprache mit der Bauleitung bzw. dem Statiker zu nehmen.
Der Fundamentanker aus verzinktem Bandstahl 3.5x35mm ist unterhalb der gesamten Außenfundamente von der Elektrofirma zu verlegen.
Die Anschlussfahne ist im Bereich der Hausanschlüsse nach Angabe der Bauleitung bzw. der Elektrofirma vorzusehen.

	Betonpflaster, Bestand		Winkelstütze, h=105cm
	Betonpflaster, Erweiterung		Winkelstütze, h=80cm
	Grünfläche		Winkelstütze, h=55cm
	Böschung		RWL Bestand
	Fundamentender		RWL neu

Senger + Kaptain

Architekten Partnerschaft mbB
Mitglieder der Architektenkammer Sachsen-Anhalt

Olga-Benario-Straße 1 D-06712 Zeitz
Te.: 03441 210500 Fax: 03441 210501
Mail: info@senger-kaptain-architekten.de

Neubau
Sanierung
Denkmalpflege



Index:	Datum:	Notiz:
Index:	Datum:	Notiz:
Index:	Datum:	Notiz:

Werkplanung

Bauherr:
SGZ-Servicegesellschaft
Zeitz mbH
Schützenplatz 21
06712 Zeitz

Projekt:
Erweiterung des Wäscherei-
gebäudes
Am Güterbahnhof 2
06712 Zeitz

Planinhalt:
Außenanlagen - Schnitte
Maßstab:
M 1:50

Datum: 21.08.2024 Plangröße: s. Rahmen Plannr.: 2023/28 geänd.am: