

- Legende**
- Bestand Mauerwerk
 - Neubau Mauerwerk
 - Abbruch
 - Stahlbeton
 - unbewehrter Beton
 - Putz, Zement
 - Mineralfolle
 - zollhohe Einbaudämmung
 - Trockenbau
 - OSB-Platte
 - Wanddurchbruch
 - BD Bodendurchbruch
 - DD Deckendurchbruch
 - Sanitär
 - Lüftung
 - Heizung
 - Elektro
 - Träger
 - Fußboden Oberkante
 - Stuhlhöhe ab Fertigfußboden
 - Festlegungs- / Wandflächen Raumhoch
 - Fallstrich
 - Achsbemessung
 - Änderungswerte im Bezug auf letzten Index
 - Vorwand raumhoch
 - Vorwand 1,20m hoch
 - Hartschaumdämmplatte
 - Erdreich
 - Holz
- Abkürzungen**
- AD - Abgerundete Decke
 - BD - Bodendurchbruch
 - BRH - Einbauhöhe ab FFB
 - OKFFB - Oberkante Fertigfußboden
 - OKSD - Oberkante Rohfußboden
 - DD - Deckendurchbruch
 - TH - Treppenhals
 - UZ - Unterzug
 - DS - Dichtschließend + selbstschließend
 - RS - Raumschleife + Dichtschließend
 - T30-RS - Tür feuersichernd + rauchdicht + selbstschließend
 - FB - Feuerbeständig
 - BEW - Bauteil einer Brandwand
 - HF - Hochfeuerhemmend

Alle Maße sind am Bau zu nehmen und auf Richtigkeit zu prüfen. Unstimmigkeiten sind vor der Ausführung mit der Bauleitung zu klären. Bei der Erstellung von Schnitt- und Werkpläne etc. und der Bauausführung sind i.a. folgende Unterlagen zu beachten:

- Geplante Statik mit Positionsplänen
- Durchlaufpläne und Fachplanung Hydraulik
- Bauphysikalische Nachweise EnerV, Schallschutz, etc.
- Brandschutzpläne
- Ausführungspläne und Details
- Betriebsbedingte Einrichtungen

Außerdem sind die Angaben der ausführenden Firmen zu berücksichtigen.

Die Zeichnungen gelten nur in Verbindung mit der Statik, sowie den Bauaufgaben, den geltenden DIN-Vorschriften und den Festlegungen der Fach- und Ausbauschreiberei.

Alle Maße in der Zeichnung sind Rohmaße und weichen von den Endmaßen bedingt durch Platzlücken und Toleranzen ab!

Die Pläne sind nur mit der Unterschrift des Architekten zur Bauausführung freigegeben. Unstimmigkeiten sind mit der Bauleitung abzuklären.

Index	Datum	geändert von	Änderungsbeschreibung

Änderungsliste

Index	Datum	geändert von	Änderungsbeschreibung
D	05.04.24	M. Stöger	Einarbeitung der Durchbrüche
C	31.03.24	M. Stöger	Änderung der Türe Anschlag gemäß DIN Planung
B	30.03.24	M. Stöger	Änderung der Durchbrüche nach Angaben Elektro und HVS Planung
A	06.04.24	B. Wiede	Abkürzungen und Abkürzungen hinzugefügt

Haus A

Landkreis Börde
Der Landrat
Bismarckstraße 2, 39104 Halberstadt
Tel. 0394-240100

IB Brelmeier
In der Alleen 1
39108 Burg
Tel. 03921-964216
Mail: brelmeier@ib-brelmeier.de

Planquadrat Klug Architekten GbR
Dorfstr. 10
39104 Halberstadt
Tel. 0394-240100

ICL Ingenieur Consult GmbH
Dietzmannstraße 5, 04107 Leipzig
Tel. 0341-1541-0
Mail: office@icling.com
Fax: 0341-1541-11

HEKUMA
Tiefenbacherstraße 104
04109 Leipzig
Tel. 0341-734796
Mail: info@hekuma-grunde.de

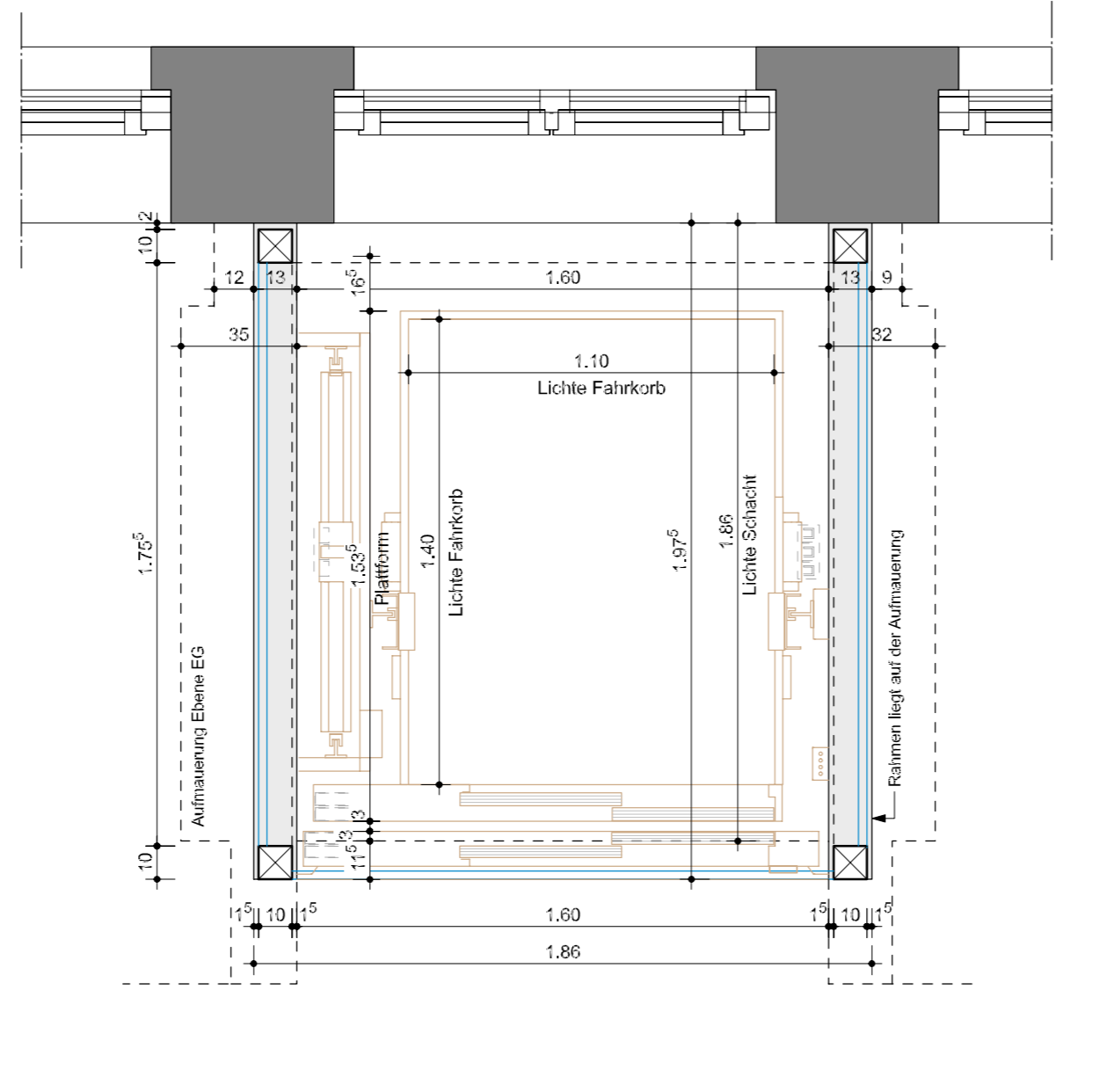
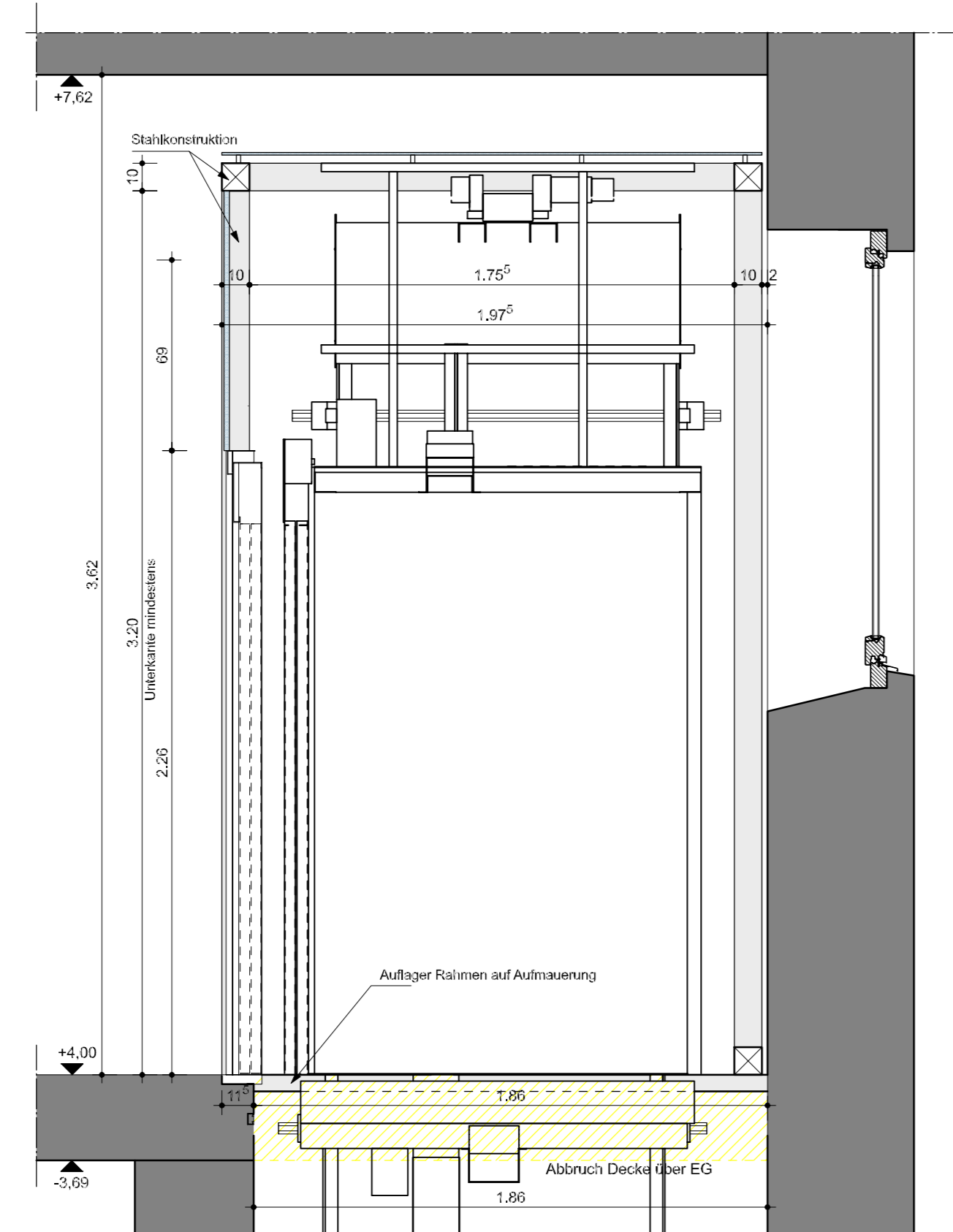

Systemdarstellung Glaskonstruktion

Detail Aufzug
M 1:20

Objekt	Planungsphase	Änderung	Index
Sanierung eines Schulgebäudes am Freilicht-vom-Stein-Gymnasiums	Grundriss Obergeschoss		D
Projektantrag	2019-45	Reaktion	A - 02
Projektantrag	06.03.2024	Freigegeben	M. Stöger
Projektantrag	06.03.2024	Freigegeben	M. Stöger
Projektantrag	06.03.2024	Freigegeben	M. Stöger
Projektantrag	06.03.2024	Freigegeben	M. Stöger

Die Verantwortlichkeit der Wiederherstellung über Zeichnungen oder Pläne ist von der Verantwortlichkeit des Verfassers nicht getrennt.