

# geplanter Verlauf Mitnetz

Maßstab 1:25

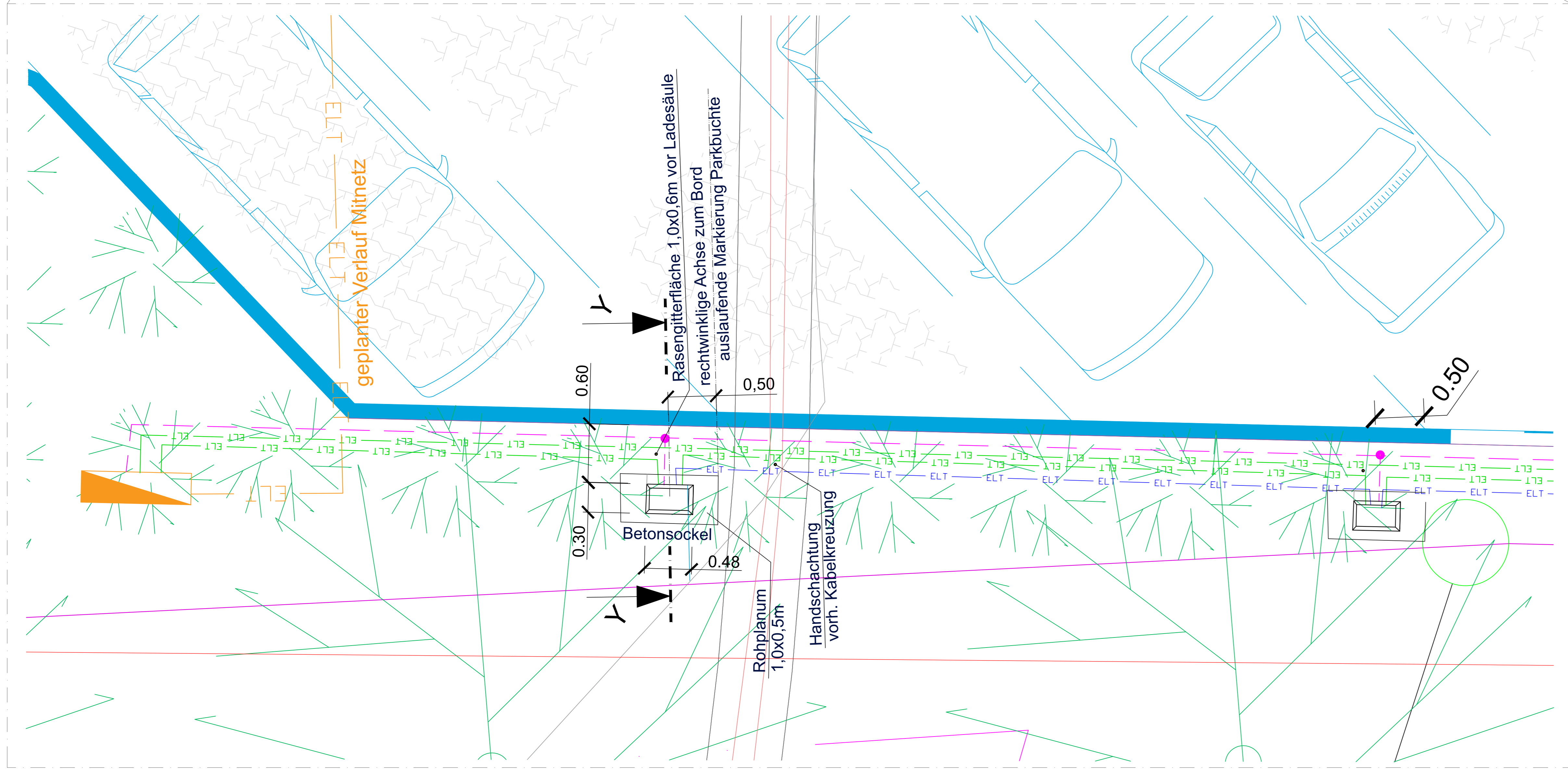
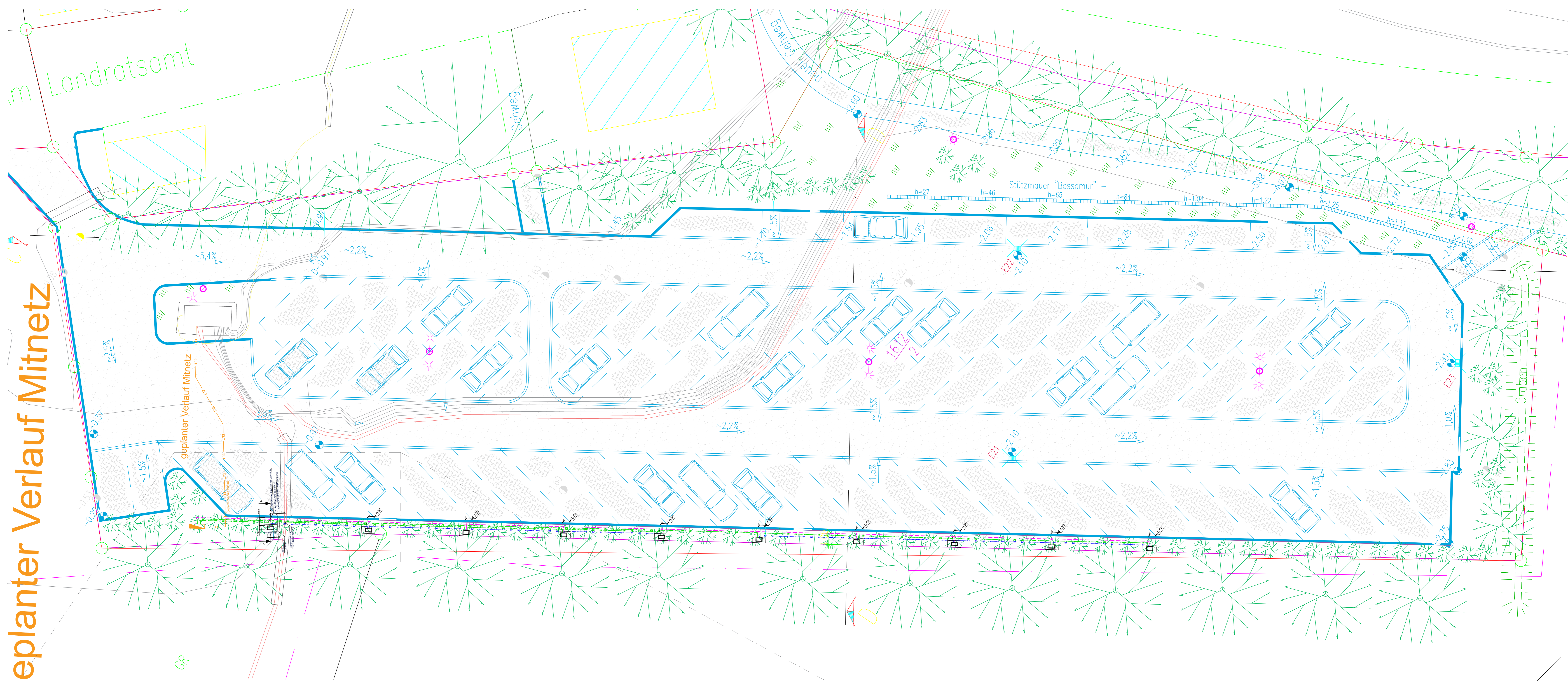

## Schnitt Y-Y - Kabelgraben

Maßstab 1:10

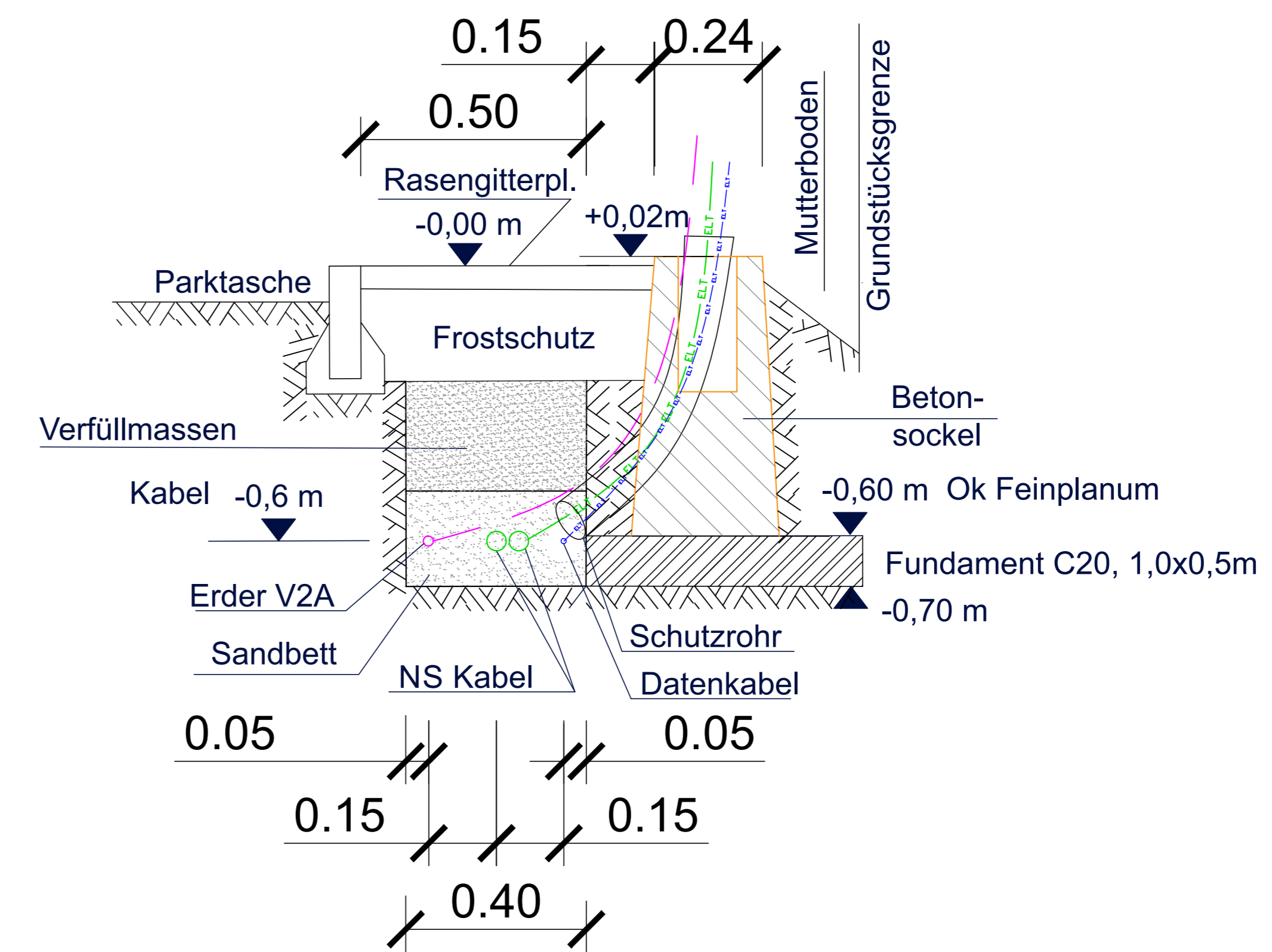

### Bemerkungen:

- Alle Maße sind am Bau zu prüfen!

### Legende:

--- Ringender (30x3,5 mm/Dr. 10mm Werkstoff: 1.457)

--- Erder Bestand

• Klemme V Verbindun

■ Verteiler

Farbcode:  
■ Niederspannung | ■ Leistung EVU | ■ Telekommunikation

| ÄNDERUNGEN |       |          |      |
|------------|-------|----------|------|
| Index      | Datum | Änderung | Name |
|            |       |          |      |
|            |       |          |      |

Dieser Plan ist urheberrechtlich geschützt.  
 Der Planverfasser behält sich alle Rechte vor.  
 Der Plan darf ohne Zustimmung des Planverfassers weder kopiert, noch vervielfältigt,  
 dritten Personen mitgeteilt oder anderweitig missbräuchlich genutzt werden.  
 Alle Maße sind am Bau zu überprüfen  
 Unstimmigkeiten sind dem Planverfasser sofort mitzuteilen.  
 Bei Nichtbeachten haftet der Ausführende.

|   |                      |  |                      |
|---|----------------------|--|----------------------|
| Vorhaben:<br>Schaffung von Ladeinfrastruktur an den Standorten Döbeln und Mittweida |                      | Bauherr:<br>Landratsamt Mittelsachsen<br>Referat Liegenschaften & Gebäude<br>Frauensteiner Straße 43<br>09599 Freiberg |                      |
| Leistungsphase:<br>Ausführungsplanung   |                      | Zeichnungs-Nr.:<br>E 24009 - 01.01.01  |                      |
| Bauart:<br>Lageplan Elektroinstallation<br>Standort: Mittweida                      | Datum:<br>21.03.2025 |  |                      |
| Bearbeiter:   | Geprüft:             | Maßstab:<br>1:100  | Datum:<br>21.03.2025 |