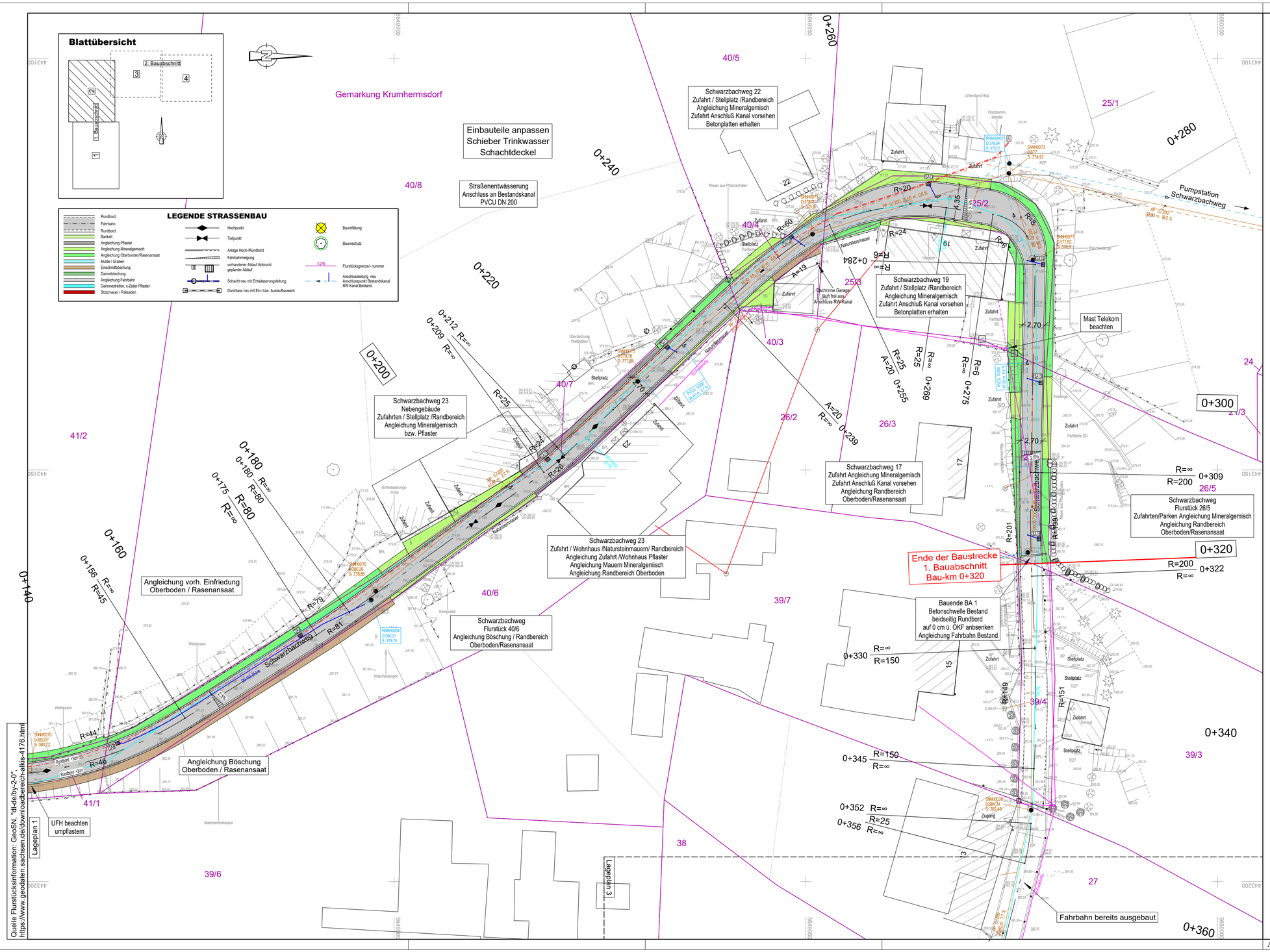


## Zeichenerklärung - Allgemein

| | | | |
|---|---|---|---|
| TP, AP | Überdach, Vordach freistehend | Verkehrstechnik | Tür/Tor |
| Polygonpunkt (PP) | | Ampel | Einfahrt/Eingang |
| Höhenfestpunkt (HP) | Brücke | Verkehrszeichen | Schiebe-/Schwingtor |
| Grenzpunkt (GP) | Treppe | Fahrenmast | Schranke, Schlagbaum |
| Straßenkilometrierung | Stützmauer | Parkplatz | Fließricht. Fluß/Bach |
| Kilometerstein | Freistehende Mauer | Parkscheinautomat | Wasserspiegel (WSP) |
| Fundament | Lichtschacht | Haltestelle | Notrufsäule |
| Denkmal, Denkstein | Abdeckkappe | | Fahrenmasthalterung |

| | | | |
|---|---|---|---|
| Leitplanke | | | |
| Zaun | | | |
| Zaun,doppelt | | | |
| Geländer | | | |
| Rabatte | | | |
| Hecke | | | |
| Hecke,doppelt | | | |
| OKM | Oberkante Mauer | | |
| D/S | Deckel/Sohle | | |

## LEGENDE - NUTZUNGSARTEN

| | | | |
|---|---|---|---|
| Asphalt | BB | | Grünland |
| Beton | B | | Baumschule |
| Kleinpflaster | KP | | Obstgarten, -plantage |
| Verbund-pflaster | VP | | Parkanlage |
| Großpflaster | GP | | Garten |
| Granitplatten | Gpl | | Gebüsch-Gestrüppfläche |
| Schotter | SD | | Gehölz |
| Betonplatten | Bpl | | Busch |
| Rasenstreifen | | | Nadelbaum |
| Wiese,Heide | | | Laubbaum |
| Nadelwald | | | Baumbestand (Neupflanzung) |
| Laubwald | | | Nutzungsarten-grenze |
| Mischwald | | | Belagwechsel |
| Rasenzellen-platten | RZP | | Böschung |

## LEGENDE - VERSORGUNGS-EINRICHTUNGEN

| | | | |
|---|---|---|---|
| Zweiseit.Peitschenlampe | | Rohrmedien | |
| Einseit.Peitschenlampe | | | Trinkwasser |
| Stahlbetonm./Lampe | | | Abwasser |
| Stahlbetonmast | | | Entwässerung |
| | | | Mischwasser |
| Gittermast | | | Durchlaßleitung |
| Holzmast | | | Gaserdleitung |
| Oberflurhydrant | | | Heizleitung |
| Unterflurhydrant | | Kabelmedien | |
| Schacht, rund | | | Stromversorgung |
| Schacht, eckig | | | Info-Kabel |
| Gully | | | Straßenbeleuchtung |
| Schieber | | | Telekommunikation |
| Klärgrube | | | Blitzschutzleitung |
| Pumpe | | | Verteiler-Fernspr. |
| Merkstein | | | Abflußrinne |
| Durchlaß | | | Fließrichtung |
| Verteiler-Elek. | | | |

**Anmerkung zum Medienbestand**

Der eingetragene Leitungsbestand ist den uns zur Verfügung gestellten Unterlagen der Medienträger entnommen.
Die dargestellten Leitungsverläufe sind nicht auf Lagegenauigkeit und Vollständigkeit geprüft und dienen nur zur Übersicht.

Lagesystem: ETRS89_UTM33 Höhensystem: DE_DHHN_2016_NH

| Entwurfsbearbeitung | | Datum | Name |
|---|---|---|---|
| | bearbeitet | | |
| | gezeichnet | | |
| | geprüft | | |
| | Projekt-Nr.: | | |


Auftraggeber
Stadt Neustadt in Sachsen
Stadtverwaltung
Markt 1
01844 Neustadt in Sachsen
Tel.: +49 3596 569201
Fax: +49 3596 569280
E-Mail: stadtverwaltung@neustadt-sachsen.de


| | Datum | Name |
|---|---|---|
| bearbeitet | | |
| gezeichnet | | |
| geprüft | | |

| Nr. | Art der Änderung | Datum | Zeichen |
|---|---|---|---|
| | | | |
| | | | |
| | | | |

# VERGABEUNTERLAGE

Straßenbauverwaltung
Stadt Neustadt in Sachsen

Straße / Abschn.-Nr. / Station:
Schwarzbachweg (kommunale Straße)

PROJIS-Nr.:

Unterlage / Blatt-Nr.: 4 / 2
Lageplan

Maßstab: 1:250

## Ausbau Schwarzbachweg im OT Krumhermsdorf

### 1. Bauabschnitt

Bau-km 0+000 bis 0+320

aufgestellt:
Stadt Neustadt in Sachsen

Neustadt i. Sa.----------, den ----------