

Decke über 7. Obergeschoss
Abbruch
M 1 : 100

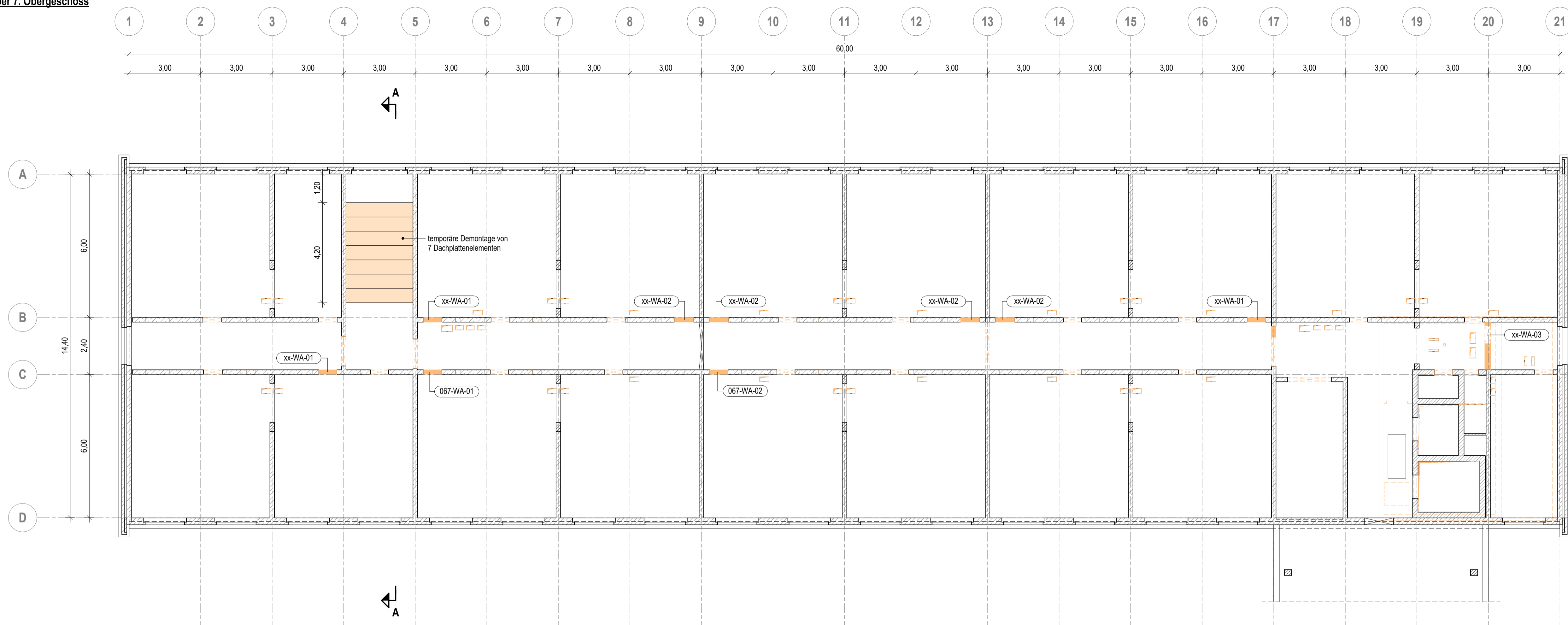

Decke über 7. Obergeschoss
Neubau
M 1 : 100

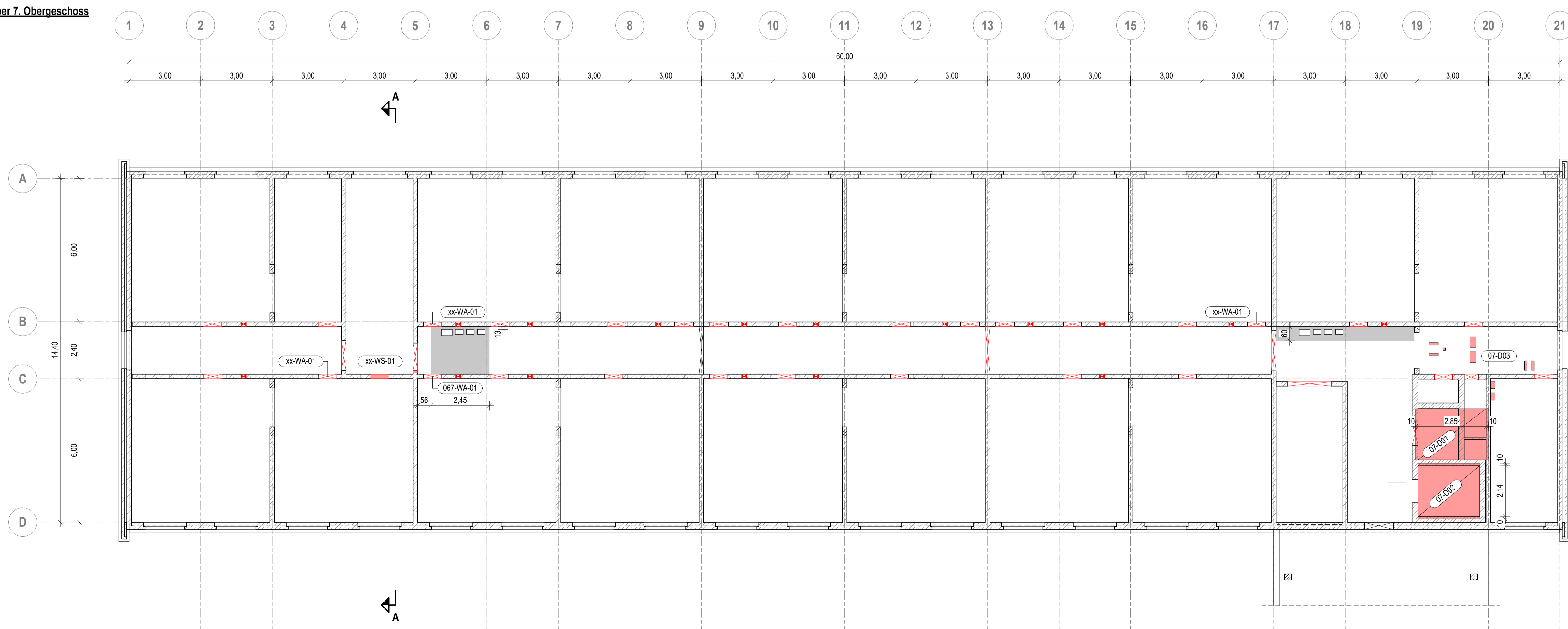

Prinzipansicht
Stahlrahmen xx-WA-01 bzw. 067-WA-01
M 1 : 25

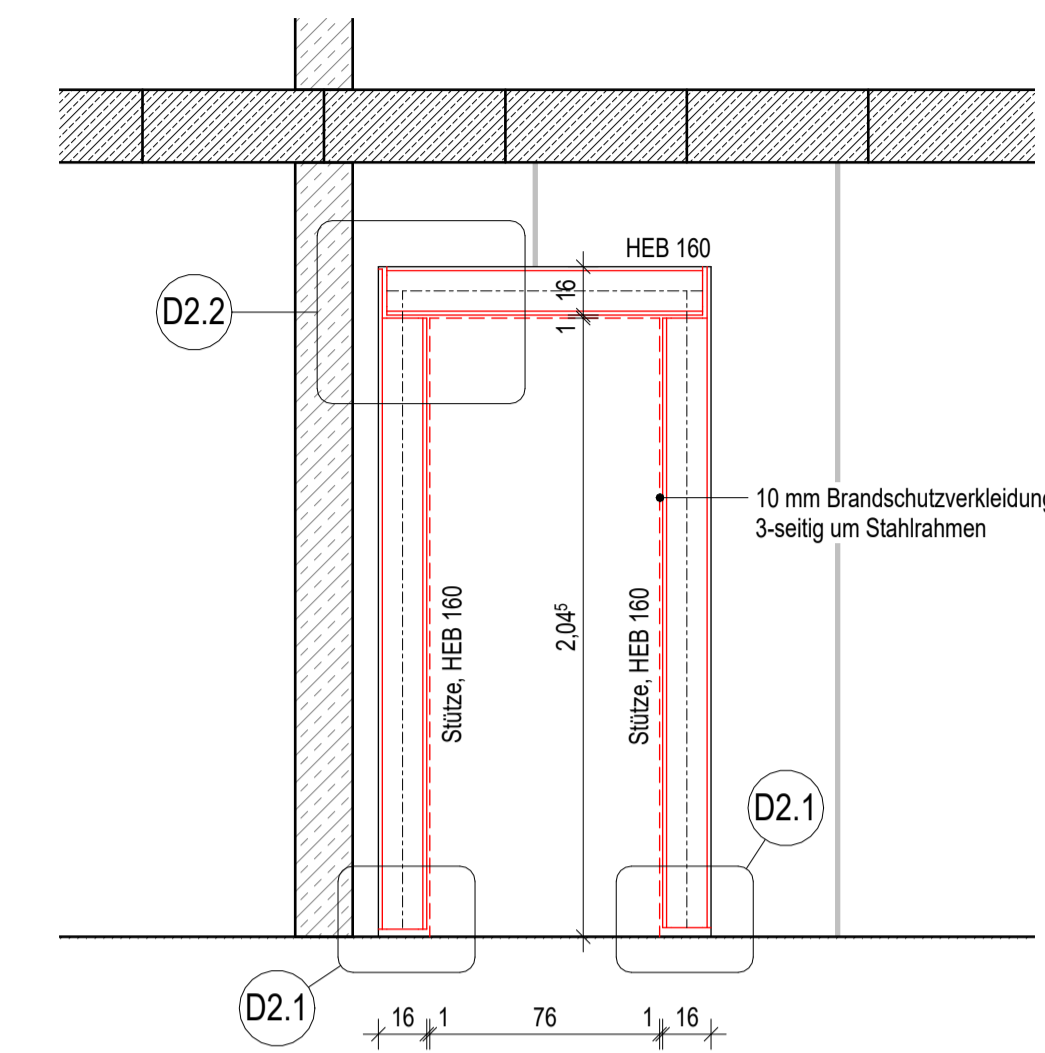

Detail "D2.2"
Knoten Stütze - Querriegel
M 1 : 10

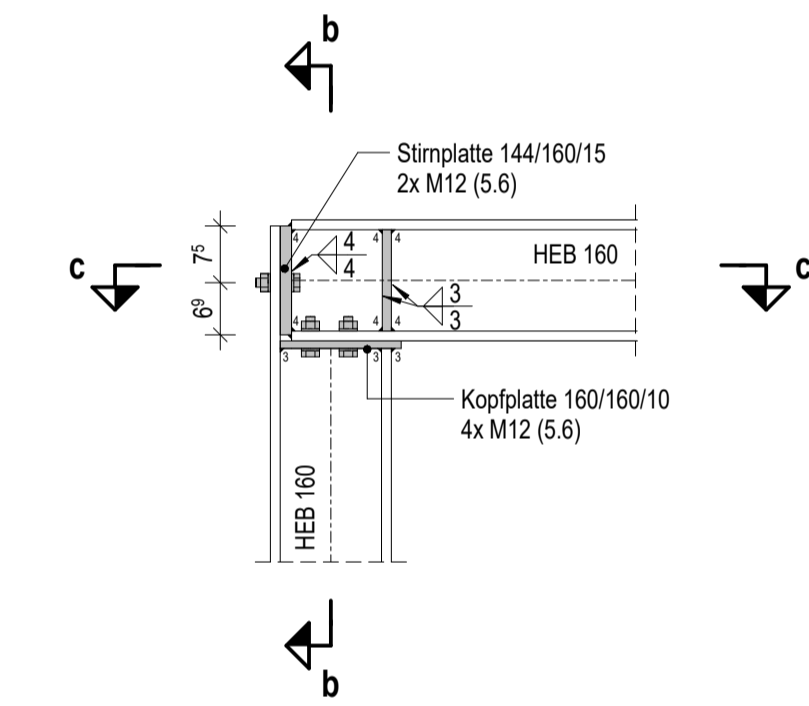

Schnitt c-c

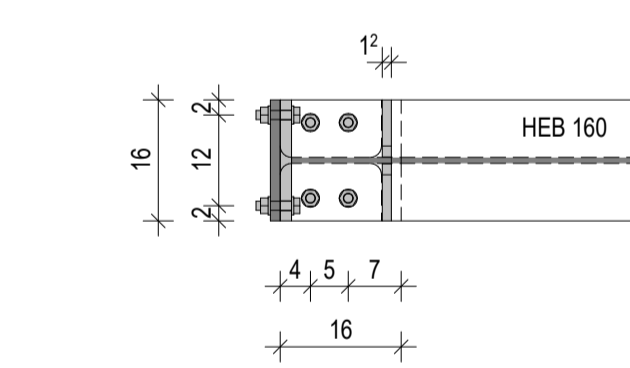

Prinzipansicht 1-1
07-D01 und 07-D02
M 1 : 100

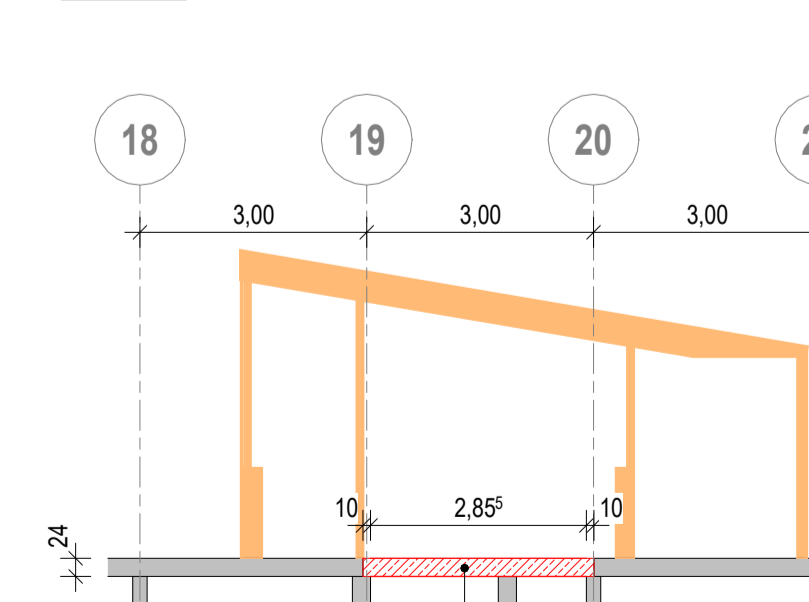

Deckenergänzung 07-D01 (07-D02 analog) auftragsgemäß:
- vorhandene Ortbetonergänzung an den Rändern der Öffnungen bzw. Teile des Mauerwerks abbrechen
- vorhandene Deckenelemente dürfen nicht beschädigt werden

Schnitt b-b

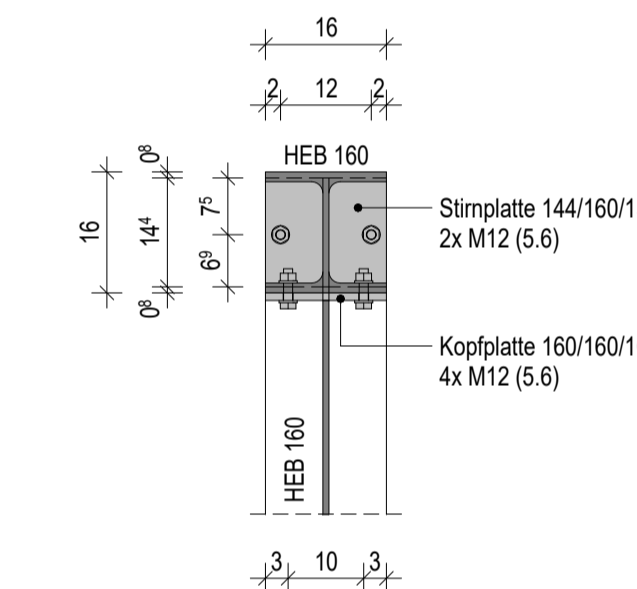

Prinzipdetail
Betonauffüllung Deckendurchbrüche
M 1 : 25

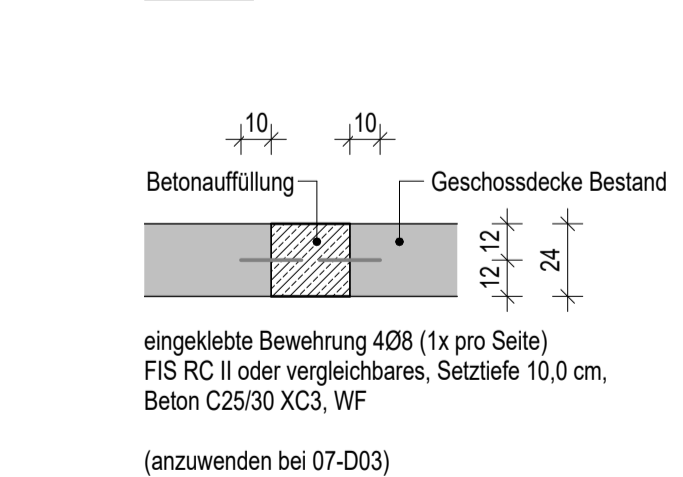

Detail "D2.1"
Fußpunkt Stahlrahmen
M 1 : 10

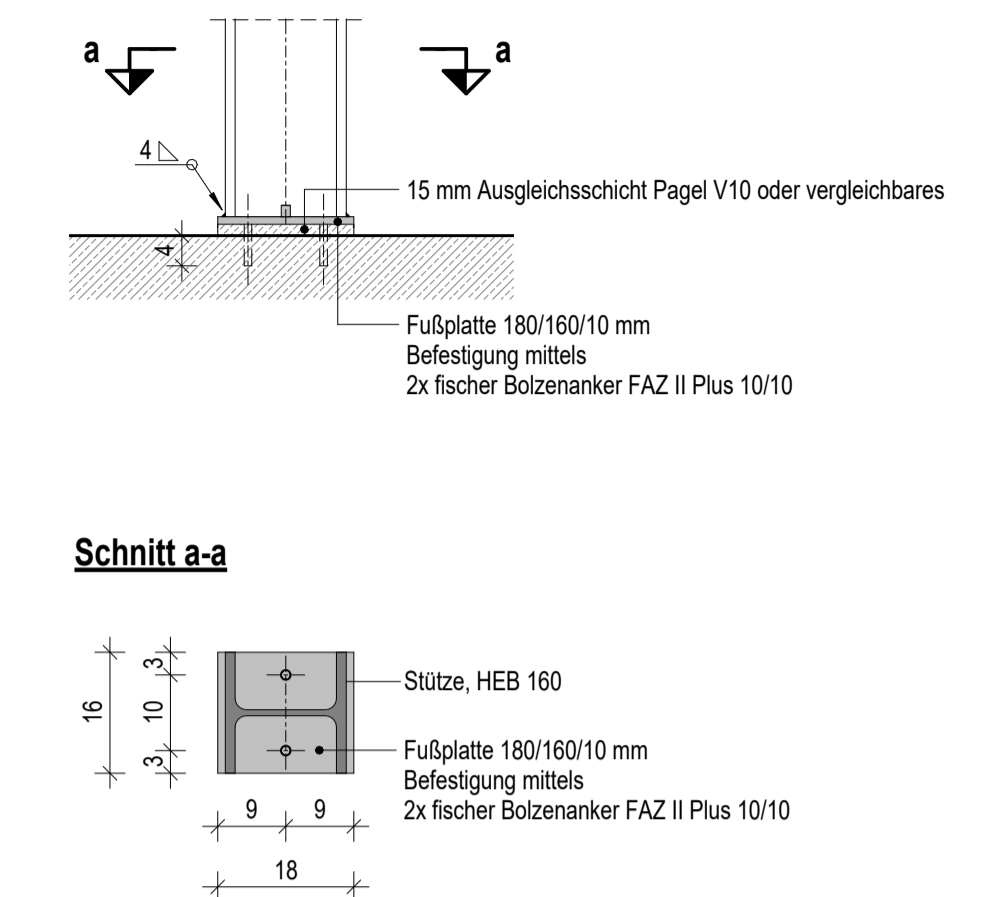

Legende

x-WS-01 Mauerwerksergänzung Türöffnung
Kalksandstein Plansteine, d = 17,5 cm, Rohdichtklasse ≥ 1,8

Detailblätter	
TWP_4_STUZ_DT_XX_01	Detailblatt - Sicherung der halbhohen Treppenhausinnenwände
TWP_4_STUZ_DT_XX_02	Detailblatt - Hilfskonstruktion K-WA-03
TWP_4_STUZ_DT_XX_03	Detailblatt - Hilfskonstruktion xx-WA-01 bzw. 067-WA-01
TWP_4_STUZ_DT_XX_04	Detailblatt - Bewehrungsergänzung Wanddurchbruch xx-WA-02 / 067-WA-02

Für die Demontage der Treppenläufe und Podestelemente müssen ca. 7 Dachplattenelemente abmontiert werden. Sollten einzelne Deckenelemente nach der Demontage nicht mehr für einen Wiedereinbau geeignet sein, sind die betroffenen Elemente durch neue Fertigplatten zu ersetzen. Eine Bemessung des Ersatzelementes wurde unter der Pos. TH2-D vorgenommen.

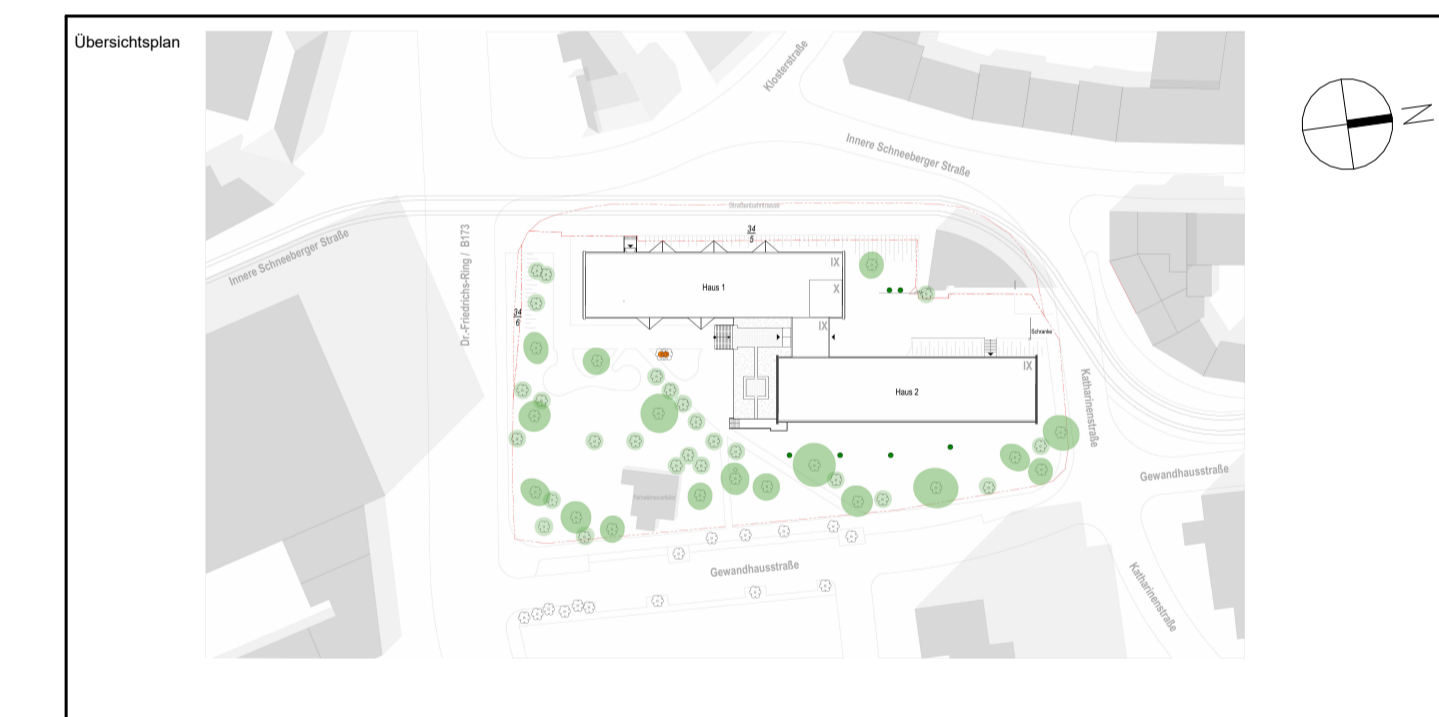

Alle Maßangaben auf den Plänen sind vor Beginn der jeweiligen Arbeiten am Bau zu prüfen. Bei Nichtübereinstimmung mit den tatsächlichen Gegebenheiten ist die Bauleitung unverzüglich zu informieren. Dies gilt auch bei Widersprüchen in den Planungsunterlagen und/oder erkennbaren Planungsfehlern. Planungsänderungen bleiben vorbehalten. Für den Einbau von Bauteilen gelten, neben den allgemein anerkannten Regeln der Technik, die Einbau- und Montagevorschriften des Herstellers. Diese Planungsunterlagen gelten nur in Verbindung mit den Ausführungszeichnungen der Fachplaner.

Freigebe Fachplaner		Freigebe Entwurfsverfasser		Freigebe Bauherr		Registrierungs-Nr. AG	
Datum	Unterschrift	Datum	Unterschrift	Datum	Unterschrift	Datum	Unterschrift
18.03.2025	Erstaustauslieferung						Quosdorf
	Änderung						Bearbeiter

Bauherr (AG)	Studentenwerk Chemnitz-Zwickau, AöR Thüringer Weg 3 09126 Chemnitz	Auftrag-Nr.	Entwurfsverfasser Z240102
Vorbauherr	Studentenwerk Chemnitz-Zwickau, AöR Innere Schneberger Straße 23 08056 Zwickau	Auftrag-Nr. Fachplaner	D240405
Planbezeichnung	Genehmigungsplanung Positionenplan Decke über 7. Obergeschoss	Ersteller	Quosdorf
Entwurfsverfasser	S&P GRUPPE S&P Sahlmann Planungsgesellschaft für Bauwesen mbH Zwickau Autoren: Schneberger Str. 152 08056 Zwickau zwickau@spsahlmann.com	Bearbeiter	Tien / Lorenz
Fachplaner	TWP	Projektor	Hock
		HON-Leistungsphase	TWP LPH 4
		Erstelldatum	18.03.2025
		Maßstab	1:100/1:50/1:25
		Blattgröße	Einheiten 1189 x 594 mm/cm
Plan-Nr.:	TWP_4_STUZ_PP_07_01_-_P		