

Bauvorhaben: Teilumbau Schule  
 Bereich Grundschule  
 Hauptstraße 93  
 37355 Deuna

Bauherr: Gemeinde Deuna  
 Hauptstraße 30  
 37355 Deuna

Projekt-Nr.: 08415  
 Datum: 14.06.2016  
 gezeichnet:  
 bearbeitet: *A. Müller*  
 Leistungsphase: 4 Genehmigungsplanung  
 (nach § 34 HOAI)

Planinhalt: LAGEPLAN  
 Maßstab: 1 : 500  
 Blatt-Nr.: 1

Hat vorgelegen zum Vorgang  
 2016-638000/50  
 LANDKREIS EICHSFELD  
 Untere Bauaufsichtsbehörde  
 12.10.16  
 Datum / Unterschrift

Gemarkung: Deuna  
 Flur: 2  
 Flurstück: 729/4

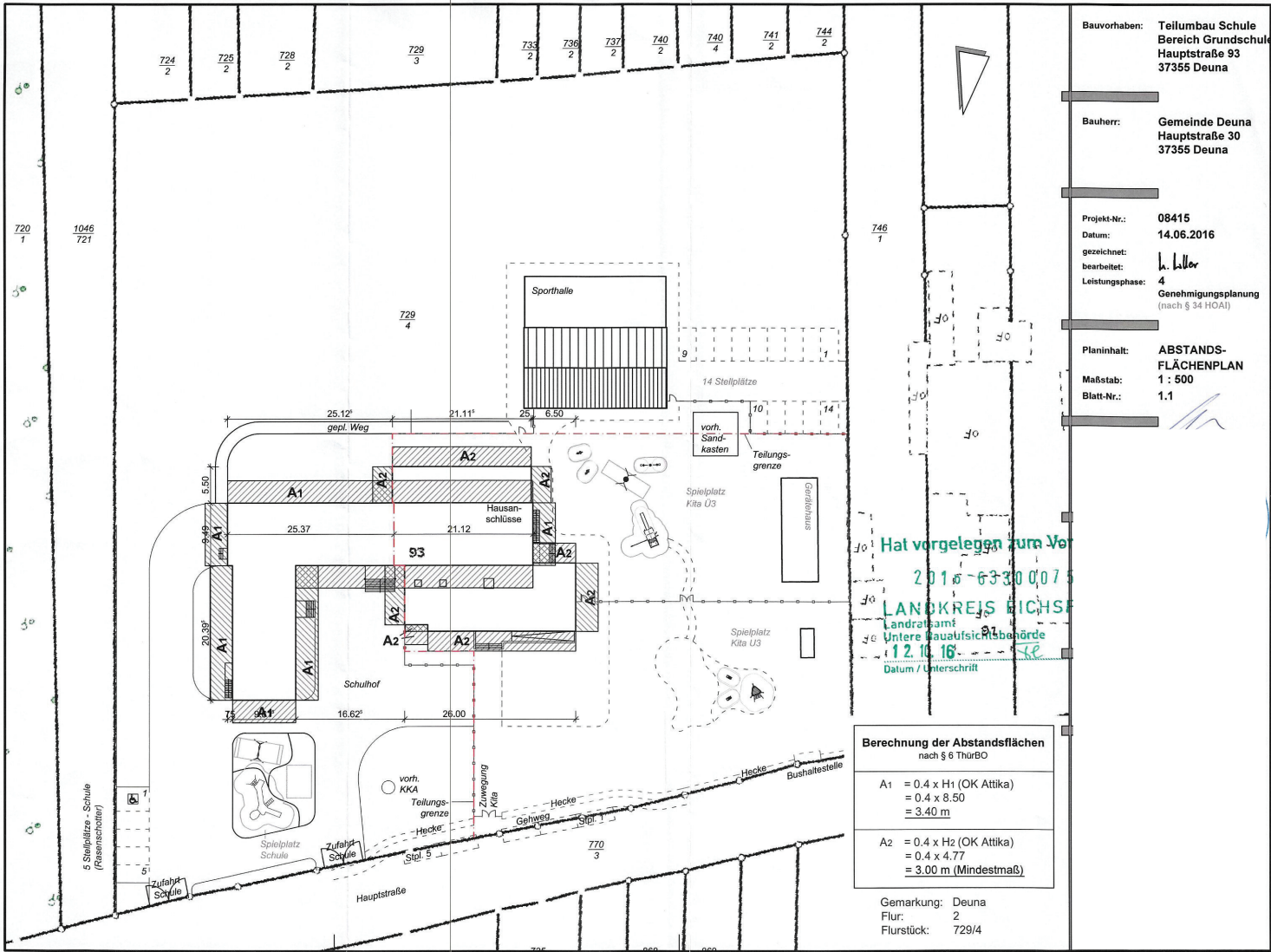

Bauvorhaben: Teillumbau Schule  
Bereich Grundschule  
Hauptstraße 93  
37355 Deuna

Bauherr: Gemeinde Deuna  
Hauptstraße 30  
37355 Deuna

Projekt-Nr.: 08415  
Datum: 14.06.2016  
gezeichnet:  
bearbeitet: *A. Müller*  
Leistungsphase: 4 Genehmigungsplanung  
(nach § 34 HOAI)

Planinhalt: ABSTANDS-  
FLÄCHENPLAN  
Maßstab: 1 : 500  
Blatt-Nr.: 1.1

RÄUME: Bereich Grundschule		Fläche & Umfang	
Nummer	Name	Fläche Netto	Umfang
1101	Klassenraum 1	63,62 qm	34,29m
1102	Klassenraum 2	51,45 qm	29,54m
1103	Vorbereitung	12,65 qm	15,04m
1104	Flur	38,84 qm	35,15m
1105	Speiseraum	103,09 qm	45,92m
1106	Essenausgabe	20,44 qm	18,29m
1107	Vorraum	2,99 qm	7,65m
1108	WC 2	3,32 qm	10,95m
1109	Treppenraum 1	22,75 qm	24,54m
2201	Treppenraum 2	15,27 qm	16,99m
		<b>338,42 qm</b>	

Bauvorhaben: Teillumbau Schule  
Bereich Grundschule  
Hauptstraße 93  
37355 Deuna

Bauherr: Gemeinde Deuna  
Hauptstraße 93  
37355 Deuna

Projekt-Nr.: 08415  
Datum: 14.06.2016  
gezeichnet: *K. Lüber*  
bearbeitet: *K. Lüber*  
Leistungsphase: 4  
Genehmigungsplanung  
(nach § 34 HOAI)

Planinhalt: GRUNDRISS EG  
Maßstab: 1 : 100  
Blatt-Nr.: 2.1

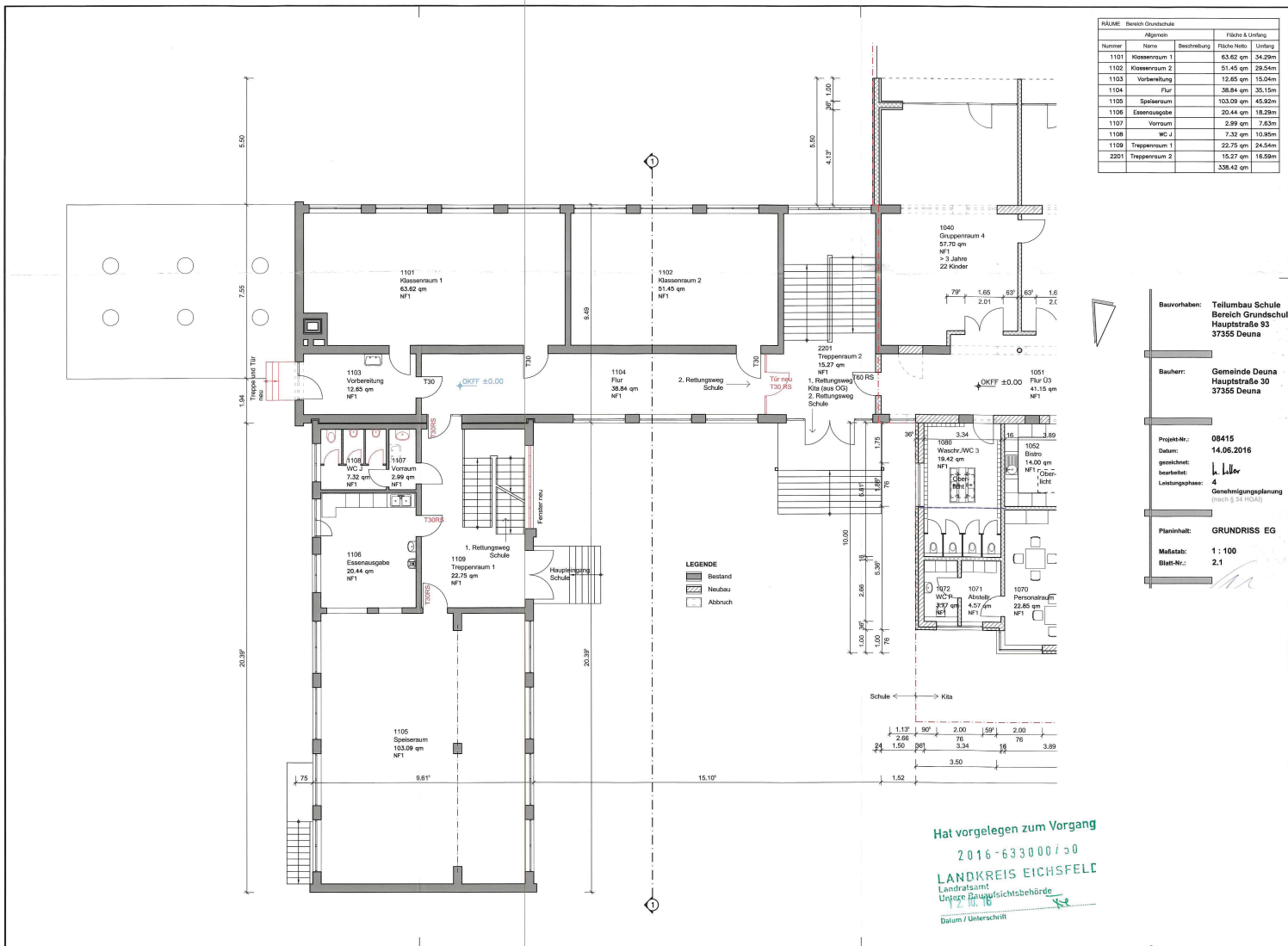

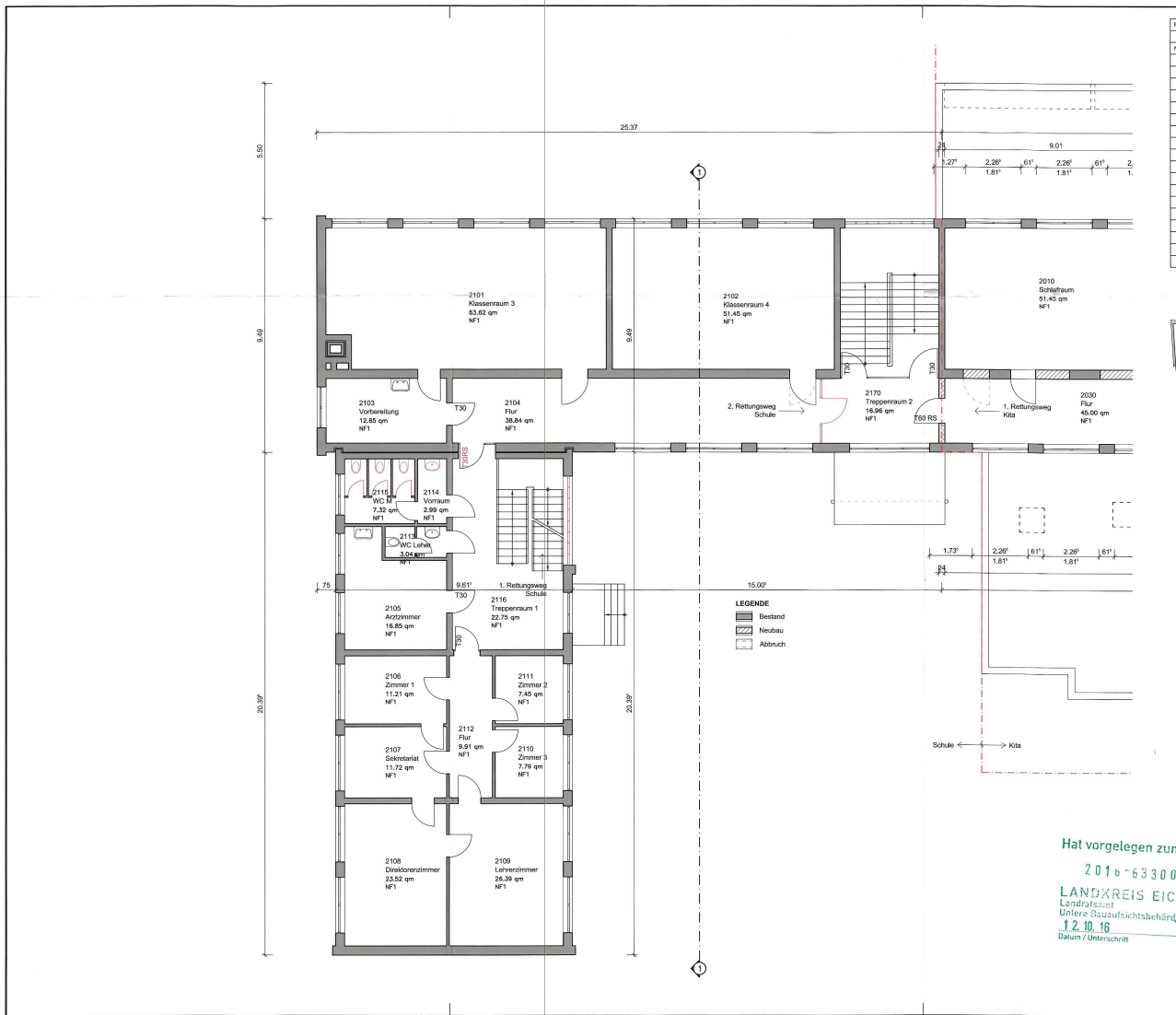

MÜME Bereich Grundschule				
Abgrenzen			Fläche & Umfang	
Nummer	Name	Beschreibung	Fläche Netto	Umfang
2101	Klassenraum 3		63,62 qm	34,29m
2102	Klassenraum 4		51,45 qm	29,54m
2103	Vorbereitung		12,85 qm	19,04m
2104	Flur		38,84 qm	35,15m
2105	Arztzimmer		16,85 qm	18,29m
2106	Zimmer 1		11,21 qm	13,79m
2107	Sekretariat		11,72 qm	14,04m
2108	Direktorenzimmer		23,52 qm	19,79m
2109	Lehrerzimmer		26,39 qm	20,79m
2110	Zimmer 3		7,79 qm	11,29m
2111	Zimmer 2		7,45 qm	11,04m
2112	Flur		9,91 qm	15,04m
2113	WC Lehrer		3,24 qm	7,55m
2114	Vorraum		2,99 qm	7,85m
2115	WC M		7,32 qm	10,95m
2116	Treppenraum 1		22,75 qm	24,54m
2117	Treppenraum 2		18,96 qm	18,38m

Bauvorhaben: **Teillumbau Schule Bereich Grundschule Hauptstraße 53 37355 Deuna**

Bauherr: **Gemeinde Deuna Hauptstraße 50 37355 Deuna**

Projektnr.: **08415**  
 Datum: **14.06.2016**  
 gezeichnet: **J. Liller**  
 Leistungsphase: **4 Genehmigungsplanung (nach § 34 HO200)**

Planinhalt: **GRUNDRISS OG**  
 Maßstab: **1 : 100**  
 Blatt-Nr.: **2.2**

**LEGENDE**  
 [Symbol] Bestand  
 [Symbol] Neubau  
 [Symbol] Abbruch

Hat vorgelegen zum  
**2 0 1 6 - 6 3 3 0 0 0**  
**LANDKREIS EICH**  
 Landratsamt  
 Untere Bauaufsichtsbehörde  
**12.10.16**  
 Datum / Unterschrift



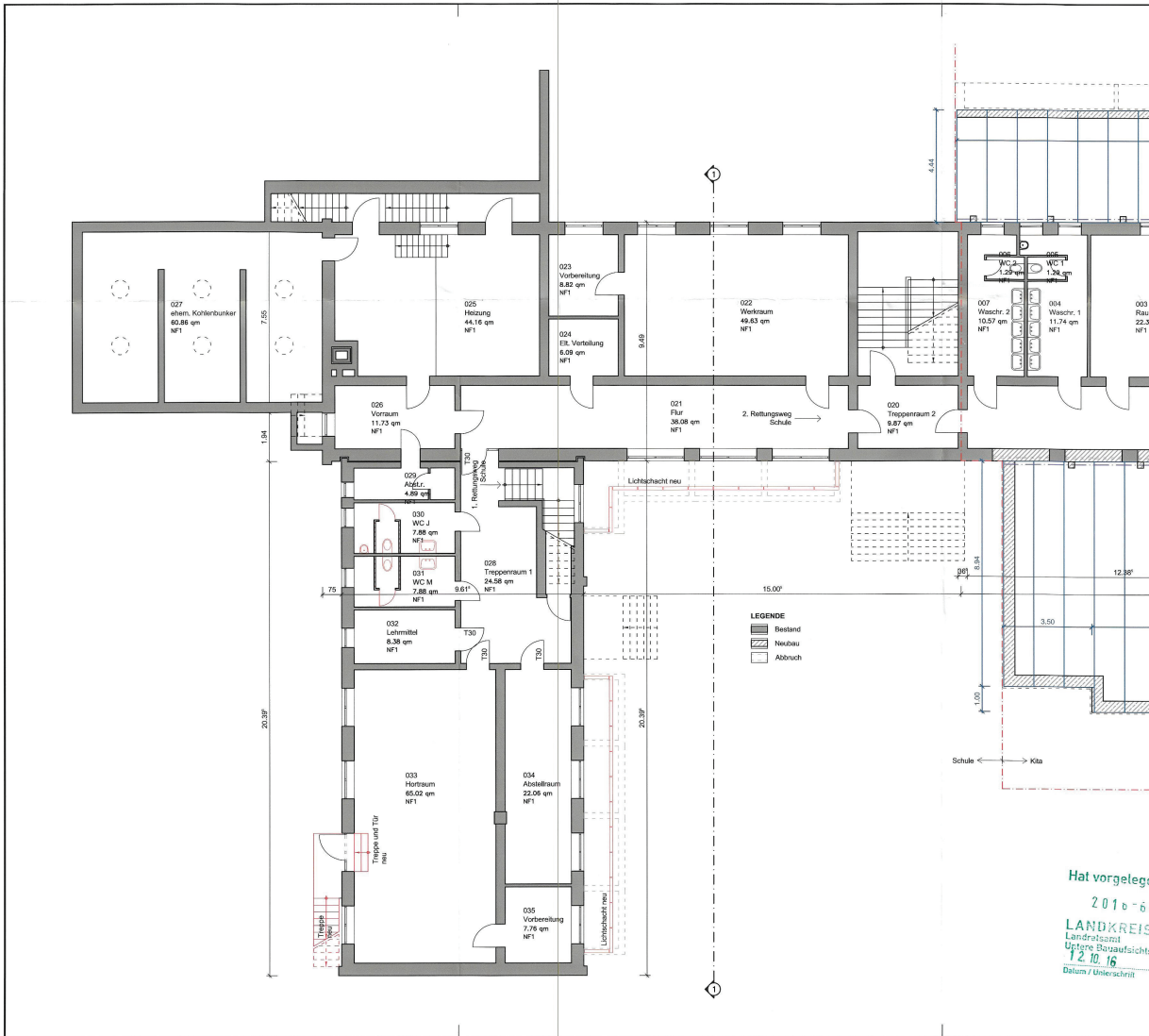

RÄUME		Bereich Grundschule	
Nummer	Name	Beschreibung	Fläche Nett / Umfang
020	Trepperraum 2		9,87 qm / 13,04m
021	Flur		38,08 qm / 35,79m
022	Werkraum		49,53 qm / 29,04m
023	Vorbereitung		8,82 qm / 12,04m
024	El. Verteilung		6,09 qm / 10,04m
025	Heizung		44,16 qm / 27,54m
026	Vorraum		11,73 qm / 14,54m
027	obem. Kohlenbunker		62,86 qm / 33,57m
028	Trepperraum 1		24,58 qm / 24,77m
029	Abst.r.		4,89 qm / 10,54m
030	WC J.		7,88 qm / 12,04m
031	WC M.		7,88 qm / 12,04m
032	Lehrmittel		8,38 qm / 12,29m
033	Hortraum		65,02 qm / 34,85m
034	Abstellraum		22,05 qm / 22,41m
035	Vorbereitung		7,76 qm / 11,28m
			<b>377,68 qm</b>

Bauvorhaben: **Teilumbau Schule Bereich Grundschule Hauptstraße 33 37355 Deuna**

Bauherr: **Gemeinde Deuna Hauptstraße 30 37355 Deuna**

Projek-Nr.: **08415**  
 Datum: **14.06.2016**  
 gezeichnet: *[Signature]*  
 bearbeitet: *[Signature]*  
 Leistungsphase: **4 Genehmigungsplanung (nach § 34 HOBA)**

Planinhalt: **GRUNDRISS KG**

Maßstab: **1 : 100**  
 Blatt-Nr.: **2.3**

**LEGENDE**  
 [Symbol] Bestand  
 [Symbol] Neubau  
 [Symbol] Abbruch

Hat vorgelegen zum Vorgang  
 2016-633000/50  
**LANDKREIS EICHSFELD**  
 Landratsamt  
 Ulstener Bauaufsichtsbehörde  
 12.10.16  
 Delum / Unterschrift

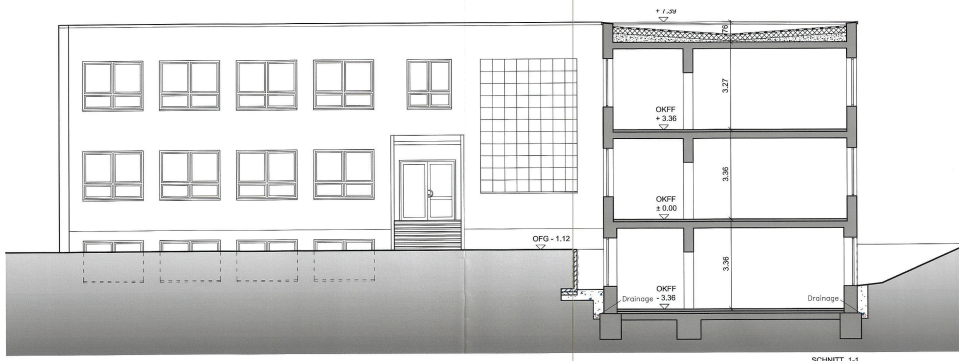

Bauprojekt:	Teilumbau Schule Bereich Grundschule Hauptstraße 93 37355 Deuna
Bauherr:	Gemeinde Deuna Hauptstraße 30 37355 Deuna
Projekt-Nr.:	08415
Datum:	14.06.2016
gezeichnet:	<i>[Signature]</i>
bearbeitet:	<i>[Signature]</i>
Leistungsgang:	4 Genehmigungplanung (nach § 28 HGB)
Planinhalt:	ANSICHTEN 1
Maßstab:	1 : 100
Blatt-Nr.:	3.1

Hat vorgelegen zum Vorj  
 2016-633000/51  
 LANDKREIS EICHSF  
 Landratsamt  
 Untere Bauaufsichtsbehörde  
 12.10.16  
 Datum / Unterschrift *[Signature]*



Bauprojekt:	Teilumbau Schule Bereich Grundschul Hauptstraße 93 37355 Deuna
Bauherr:	Gemeinde Deuna Hauptstraße 30 37355 Deuna
Projek-Nr.:	08415
Datum:	14.06.2016
gezeichnet:	<i>[Signature]</i>
bearbeitet:	<i>[Signature]</i>
Leistungsphase:	4 Genehmigungsplanung (nach § 94 HONG)
Planinhalt:	ANSICHTEN 2, SCHNITT
Maßstab:	1:100
Blatt-Nr.:	3.2

Hat vorgelegen zum Vorg  
 2 0 1 6 - 6 3 3 0 0 0 / 3 0  
**LANDKREIS EICHSFELDE**  
 Landratsamt  
 Untere Bauaufsichtsbehörde  
 Datum / Unterschrift