

Visualisierter Brandschutznachweis (V-BSN)

Projektnummer / Anlage zu	
21B0721-G1a	
Ebene	
2.Obergeschoss	
Maßstab	Abmessungen
1:100	841 x 500
Bearbeiter V-BSN	Datum
MGR	11.09.2024
Bearbeiter BSN	
M. Grunert	

hhpberlin
 Ingenieure für Brandschutz GmbH
 Frankfurter Straße 2
 38122 Braunschweig
 T +49 (531) 39 39 76 0
 servicedesk@hhpberlin.de
 hhpberlin.de

Diese Visualisierung dient der Erläuterung und ist nur im Zusammenhang mit dem Textteil des Brandschutznachweises gültig.
 Die brandschutztechnischen Anforderungen an die tragenden Bauteile sowie anlagentechnische Brandschutzmaßnahmen werden zugunsten der Übersichtlichkeit nicht dargestellt.

Legende

- Notwendige Treppe, Treppenhalle bzw. Treppenhalleerweiterung
- Aufzug
- Wand hochfeuerhemmend
- Wand hochfeuerhemmend auch unter zusätzlicher mechanischer Beanspruchung
- Anliegerstraße
- Rettungswegrichtung
- + Notausgang

RAUMSTEMPEL	HINWEISE SCHNITT
Wohnen/Essen 0 3 04 F=46,56 m²	Bezeichnung Zeichnungsnummer
HÖHENKOTE GRUNDRISSSE	HÖHENKOTE SCHNITTE/ANSICHTEN
±0,00 Oberkante Fertigfußboden -0,20 Oberkante Rohboden	+0,20 Oberkante Fertigfußboden (OKFF) -0,20 Oberkante Rohboden (OKRB)
LIENIDARSTELLUNG	ABKÜRZUNGEN
— Achsen --- unter der Schnittebene - - - - - über der Schnittebene	BW Brandwand BRH Brüstungshöhe STG Steigung OK Oberkante UK Unterkante VK Vorderkante mN Meter über Normal-Null BE Bodenauflauf
SCHRAFFUREN	
/// Stahlbeton --- Mauerwerk --- Trockenbau --- Brandwand/ Bauteil BW	

ZUR KENNNTNIS

Festlegung:
 Rohbaumaße für BRH, Fenster- und Türöffnungen bezogen auf OKFF. Öffnungsmaße Aussenwände beziehen sich auf den Rohbau. Für Boden- und Deckendurchbrüche gelten ausschließlich die Decken- und Schallpläne. Sämtliche Über- und Unterzüge als statisch wirksame Höhe einschl. Deckenbauteil. Pläne gelten nur in Zusammenhang mit der geprüften Statik.

Haltungshinweis:
 Alle Maße sind auf der Baustelle zu prüfen. Unstimmigkeiten sind der Bauleitung unverzüglich zu melden.

Urheberrecht:
 Die vorliegende Planung ist urheberrechtlich geschützt und ist Eigentum des Büros KPN ARCHITECTEN BDA.

Index	Datum	Änderung
0	31.01.2024	Höhenlage OKFF gem. Freianlagenplanung angepasst, Fensterhöhen gem. geforderter BRH eingearbeitet
a	28.02.2024	Küchenfenster (Lage, Größe), Fenster nahe Achse 9 verschoben

Index	Datum	Verteiler
0	31.01.2024	AG, FPL.pdf
a	08.03.2024	Abgabe Bauantrag

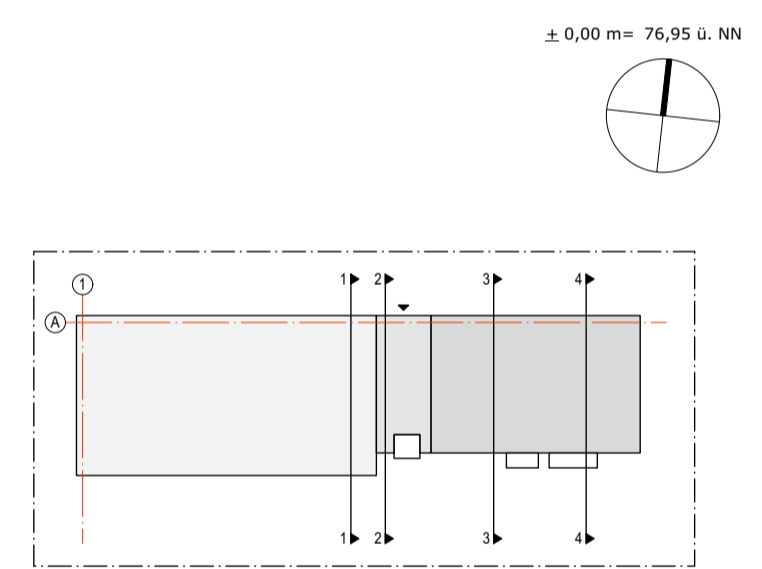
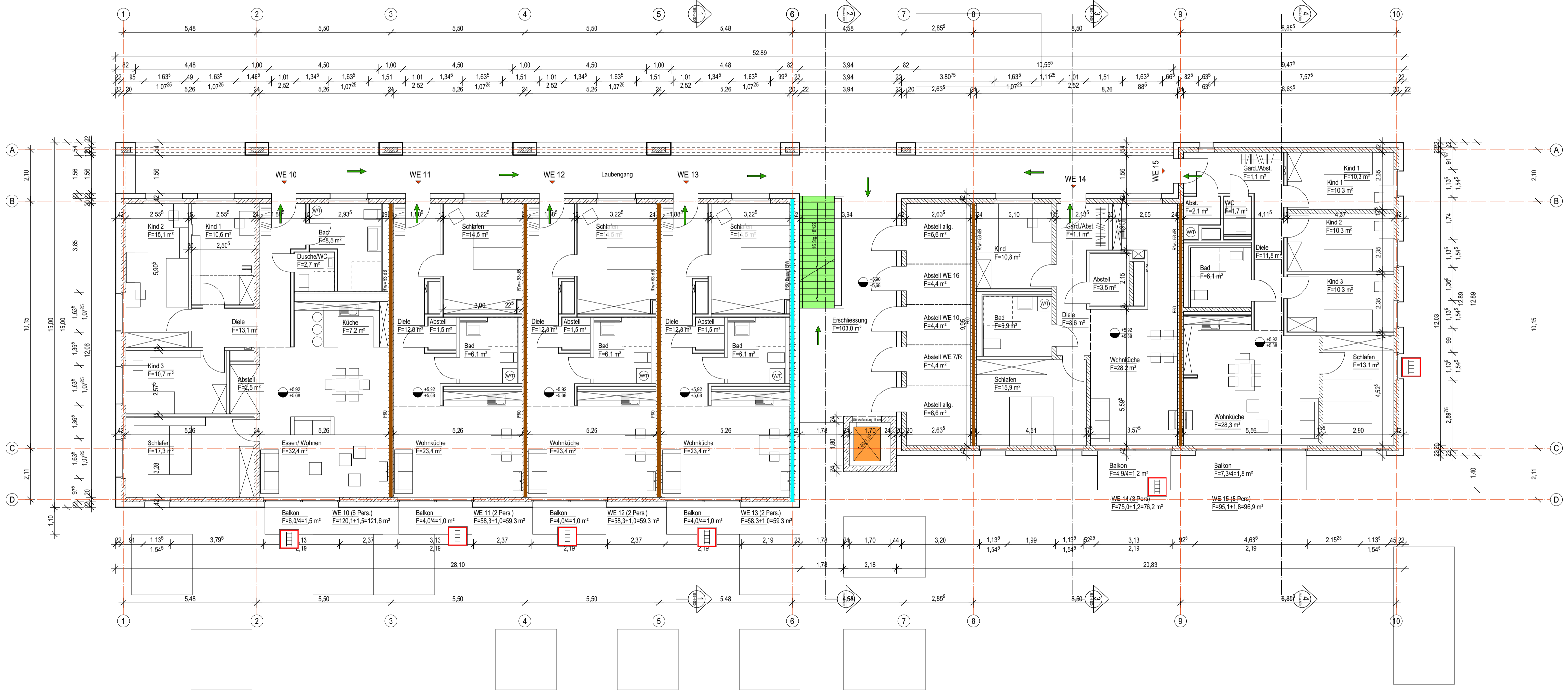

PROJEKT
Neubau STH-RH, Stöckheim-Süd (Wohngebäude Berghey)
 Berghey
 38124 Braunschweig

BAUHERR
Nibelungen Wohnbau GmbH
 Freyastraße 10
 38106 Braunschweig
 Tel/Fax: 0531-30003-151 / -367
 nw.sth-rh@nibelungen-wohnbau.de

PLANUNG
KPN Architekten BDA
 Frankfurter Str. 2
 38122 Braunschweig
 Tel/Fax 0531-12 31 25-0 / -25
 sth-rh@kpn-architekten.de



DARSTELLUNG
Grundriss 2.OG

PLANGRÖSSE	DIN A1	LEISTUNGSPHASE	Genehmigungsplanung
GEZEICHNET	Kü, AT	ERSTELLUNGSDATUM	31.01.2024
MASSSTAB	1:100	STATUS	Freigabe
INDEX	a	PLANNUMMER	
INDEXDATUM	08.03.2024		

362-4-G02-a-F0

V:\Projekte\362_NRW_RH_Bauhaus Stöckheim-Süd\4 - Zeichnungen\4 - KPN\4 - Genehmigungsplanung\362 - Grundriss.vwx