

## Visualisierter Brandschutznachweis (V-BSN)

Projektnummer / Anlage zu		<b>hpb Berlin</b> Ingenieure für Brandschutz GmbH Frankfurter Straße 2 38122 Braunschweig T +49 (531) 39 39 76 0 servicedesk@hpbberlin.de hpbberlin.de
Ebene		
Staffel (DG)		
Maßstab	Abmessungen	
1:100	841 x 500	
Bearbeiter V-BSN	Datum	
MGR	11.09.2024	
Bearbeiter BSN		
M. Grunert		

Diese Visualisierung dient der Erläuterung und ist nur im Zusammenhang mit dem Textteil des Brandschutznachweises gültig.  
Die brandschutztechnischen Anforderungen an die tragenden Bauteile sowie anlagentechnische Brandschutzmaßnahmen werden zugunsten der Übersichtlichkeit nicht dargestellt.

**LEGENDE:**

<p><b>RAUMSTEMPEL</b></p> <p>Wohnen/Essen 0 3 04 F=46,56 m<sup>2</sup></p> <p><b>HÖHENKOTE GRUNDRISSSE</b></p> <p>○ +0.00 Oberkante Fertigfußboden ○ -0.20 Oberkante Rohboden</p> <p><b>LINIENARSTELLUNG</b></p> <p>— Achsen - - - unter der Schnittebene - - - über der Schnittebene</p> <p><b>SCHRAFFUREN</b></p> <p>▨ Stahlbeton ▤ Mauerwerk ▦ Trockenbau ▧ Brandwand/ Bauart BW</p>	<p><b>HINWEISE SCHNITT</b></p> <p> Bezeichnung  Zeichnungsnummer</p> <p><b>HÖHENKOTE SCHNITTE/ANSICHTEN</b></p> <p>○ +0.20 Oberkante Fertigfußboden (OKFF) ○ -0.20 Oberkante Rohboden (OKRB)</p> <p><b>ABKÜRZUNGEN</b></p> <p>BW Brandwand BRH Brüstungshöhe STG Steigung OK Oberkante UK Unterkante VK Vorderkante mNN Meter über Normal-Null BE Bodenereif</p>
---	--

Plangrundlagen: Stassenaukzplan FB Teilbau, 26.06.17; Deckenkonzept FB Teilbau, 12.07.17; Kellerantrag, 17.10.23

**Legende**

- Notwendige(r) Treppe, Treppenraum bzw. Treppenaufweitung
- Aufzug
- Wand hochfeuerhemmend
- Wand hochfeuerhemmend auch unter zusätzlicher mechanischer Beanspruchung
- Anliegerstätte
- Rettungswegrichtung
- ↖ Notausgang

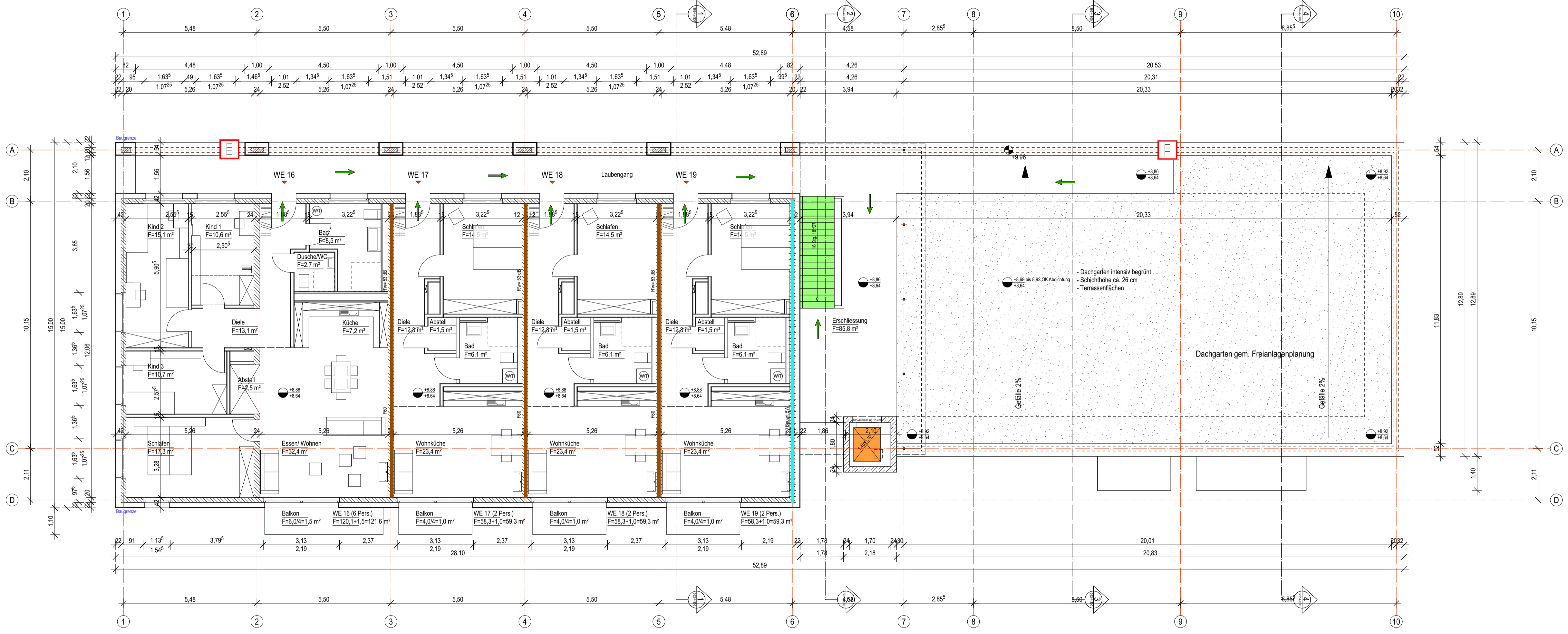

**ZUR KENNNTNIS**

**Festlegung:**  
Rohbaumaße für BRH, Fenster- und Türöffnungen bezogen auf OKFF. Öffnungsmaße Aussenwände beziehen sich auf den Rohbau. Für Boden- und Deckendurchbrüche gelten ausschließlich die Decken- und Schallpläne. Sämtliche Über- und Unterzüge als statisch wirksame Höhe einschli. Deckenbauteil. Pläne gelten nur in Zusammenhang mit der geprüften Statik.

**Haftungshinweis:**  
Alle Maße sind auf der Baustelle zu prüfen. Unstimmigkeiten sind der Bauleitung unverzüglich zu melden.

**Urheberrecht:**  
Die vorliegende Planung ist urheberrechtlich geschützt und ist Eigentum des Büros KPN ARCHITEKTEN BDA.

Index	Datum	Änderung
0	31.01.2024	Höhenlage OKFF gem. Freilanagenplanung angepasst, Fensterhöhen gem. geforderter BRH eingearbeitet
a	xx.03.2024	keine

Index	Datum	Verteiler
0	31.01.2024	AG, PPL.pdf
a	08.03.2024	Abgabe Bauantrag

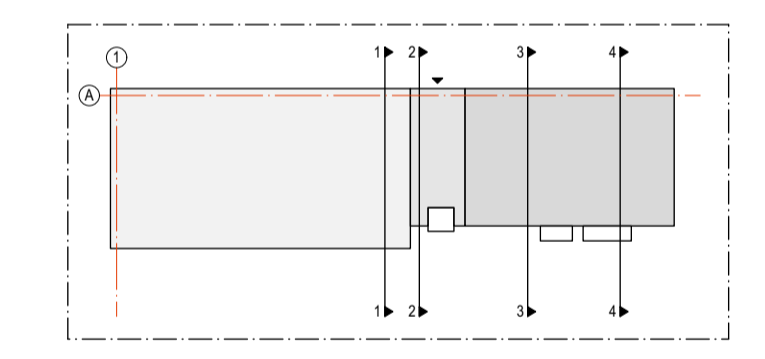

**PROJEKT**

**Neubau STH-RH, Stöckheim-Süd (Wohngebäude Berghey)**  
 Berghey  
 38124 Braunschweig

**BAUHER**

**Nibelungen Wohnbau GmbH**  
 Freyastraße 10  
 38106 Braunschweig  
 Tel/Fax: 0531-30003-151 / -367  
 nw.sth-rh@nibelungen-wohnbau.de

**PLANUNG**

**KPN Architekten BDA**  
 Frankfurter Str. 2  
 38122 Braunschweig  
 Tel/Fax 0531-12 31 25-0 / -25  
 sth-rh@kpn-architekten.de

**Architektur + Freiraum**

**DARSTELLUNG**

**Grundriss Staffel (DG)**

PLANGRÖSSE	DIN A1	LEISTUNGSPHASE	Genehmigungsplanung
GEZEICHNET	KÜ, AT	ERSTELLUNGSDATUM	31.01.2024
MASSSTAB	1:100	STATUS	<b>Freigabe</b>
INDEX	a	PLANNUMMER	
INDEXDATUM	08.03.2024		362-4-G03-a-F0

V:\Projekte\362\_Niko\_RH-Behauung Stöckheim-Süd\4 - Zeichnungen\4 - KPN\4 - Genehmigungsplanung\362 - Grundriss.vwx