

nur zur Kalkulation

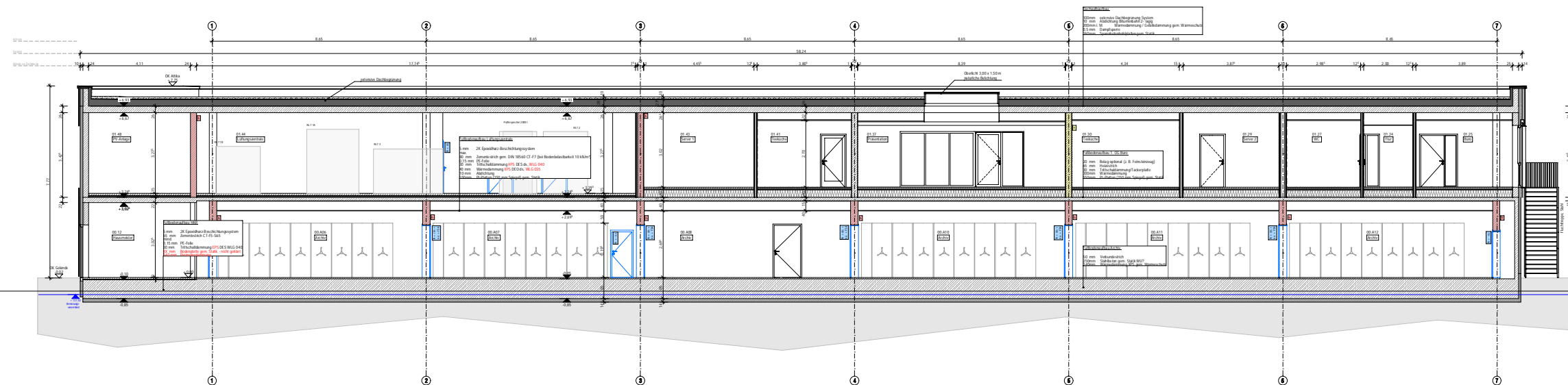

Legende Alchemien		Alchemie-Hinweise	
(die Symbole werden in PDF nicht anerkannt)		Ein Alchemie-Symbol ist nur Baustein in Grammatik und Schreib- und Formelbau für die Formelzeichen, die in der Tabelle angegeben sind	
	Symbol	BR	Brasile, bräunen und ORFF
	Braun gestrichelter Stern	BR	Brasile
	KS-Marmelade	NR	Nachbarschaft
	Parasiten	UR	Untergrund
	Schwebel-ergall	OK	Orkney
	Trocken	BR	Brasile ORFF bis UK OR
	Dammung ESP	BR	Brasile ORFF bis UK ORFF
	Dammung XPS	FF	Feuchtigkeit
	Dammung Mineralwolle	RF	Rohstoffe
	Offenlegung Fenster	FD	Fertigbau
	Offenlegung Tür	UZ	Untergrund
	HUM OR Fertigbau (BR) Schnitt	GR	Gipskartonbauteile
	HUM OR Bauteile (BR) Schnitt	GR	Gipskartonbauteile
	HUM OR Bauteile (BR) Schnitt	SVG	Stahlverankerung
	HUM OR Fertigbau (ORFF) Grundris	FR	Fertigbau
	HUM OR Bauteile (BR) Grundris	TR	Tür, Innenwand
	Schüttung	KS	Kies
	Rückenschutt		
	Eingangsbo		
	Gebäudebau		
	Trennwand		
	Fensterkante		
	Außenputzbo		
	Außenputz		

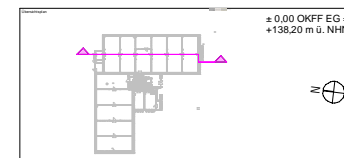

Alle Maßangaben auf den Plänen sind vor Beginn der jeweiligen Arbeiten am Bau zu überprüfen. Bei Nichtübereinstimmung mit den tatsächlichen Gegebenheiten ist die Bauleitung unverzüglich zu informieren. Dies gilt auch bei Widersprüchen in den Planungunterlagen und/oder erkennbaren Planungsfehlern. Planungsänderungen bleiben vorbehalten. Für den Einbau von Bauteilen gelten, neben den allgemein anerkannten Regeln der Technik, die Einbau- und Montagevorschriften des Herstellers. Diese Planungunterlagen gelten nur in Verbindung mit den Ausführungszeichnungen der Fachplaner.

[illegible]

Zur Ausföhrung dürfen nur vollständig freigegebene Pläne verwendet werden!

10.000 Landratsamt Landkreis Leipzig Postfach 10 10 10 04109 Leipzig			Auftrag Nr. 00 Auftrag vom 22.02.2018 12.000
10.000 Dokumentationszentrum Landkreis Leipzig Postfach 10 10 10 04109 Leipzig			Auftrag Nr. 00 Auftrag vom 22.02.2018 12.000
10.000 Ausführungsbauung Schritt 1/1		SC, 1	SC, 1
10.000 Ausführungsbauung Schritt 1/1		M-Chance	M-Chance
 Agencies • Architekten Leipzig • Dresden • Potsdam • Zeitz S&P Seitens Planungsgesellschaft für Bauelemente (S&P) Leipzig Telefon: 0341 301 10 10 Fax: 0341 301 10 10		 Agencies • Architekten Leipzig • Dresden • Potsdam • Zeitz S&P Seitens Planungsgesellschaft für Bauelemente (S&P) Leipzig Telefon: 0341 301 10 10 Fax: 0341 301 10 10	Auftrag Nr. 00 Auftrag vom 27.10.2018 12.000
ABC 5 DOK 58 AA 02 - V		1750/04	1750/04