

LEISTUNGSVERZEICHNIS

Projekt: **Neubau Feuerwehrgerätehaus, Kreuzebra**
LV: **Endreinigung**

Pos.Nr.	Beschreibung	Menge	EP	GB
---------	--------------	-------	----	----

Leistungsverzeichnis Endreinigung

1 Gewerk Grundreinigung

1.1 Titel Boden-, und Wandbeläge

1.1.1 Fliesenbelag Boden reinigen

Fliesenbelag der Böden in allen Geschossen streifen- und zementschleierfrei säubern, inklusive aller Mörtel- und Farbspritzer. Verunreinigungen und Klebereste sind zu entfernen. Die Verwendung von ätzenden Reinigungsmitteln ist nicht erlaubt. Reinigungshinweise der Belagshersteller beachten!

Belag: Feinsteinzeug

515,000 m2 _____ € _____ €

1.1.2 Fliesenbelag Wand reinigen

wie zuvor, jedoch für Wandbelag inklusive dem Reinigen der Schienen

Belag: Feinsteinzeug

105,000 m2 _____ € _____ €

1.1 Summe Titel Boden-, und Wandbeläge _____ €

Übertrag: _____ €

Pos.Nr.	Beschreibung	Menge	EP	GB
---------	--------------	-------	----	----

Übertrag: _____ €

1.2 Titel Türen und Fenster

1.2.1 Innentür HPL

Innentür HPL-beschichtet inklusive Stahlzarge mit geeignetem Reinigungsmittel abwischen und bis zur Trockenheit abledern. Verunreinigungen und Klebereste sind zu entfernen.

Türmaße: ca. 1,135x2,135m

14,000 Stck _____ € _____ €

1.2.2 Innenschiebetür HPL

Innentür HPL-beschichtet inklusive Stahlzarge mit geeignetem Reinigungsmittel abwischen und bis zur Trockenheit abledern. Verunreinigungen und Klebereste sind zu entfernen.

Türmaße: 2flg., ca. 1,135x2,135m

1,000 Stck _____ € _____ €

1.2.3 Innentür Stahlblech

Innentür Stahlblech, beschichtet inklusive Stahlzarge mit geeignetem Reinigungsmittel abwischen und bis zur Trockenheit abledern. Verunreinigungen und Klebereste sind zu entfernen.

Türmaße: ca. 1,135x2,26m

1,000 Stck _____ € _____ €

1.2.4 Innentür Stahlblech 2flg.

Innentür Stahlblech, beschichtet inklusive Stahlzarge mit geeignetem Reinigungsmittel abwischen und bis zur Trockenheit abledern. Verunreinigungen und Klebereste sind zu entfernen.

Türmaße: ca. 2,26x2,26m

1,000 Stck _____ € _____ €

1.2.5 Fenster reinigen

Fensterflächen inklusive Außen- und Innenfensterbank, Rahmen innen und außen komplett reinigen, einschließlich dem Entfernen von Mörtel und Farbspritzern, Reinigung beidseitig, Aufmaß einseitig

110,000 m2 _____ € _____ €

1.2 Summe Titel Türen und Fenster _____ €

Übertrag: _____ €

Pos.Nr.	Beschreibung	Menge	EP	GB
---------	--------------	-------	----	----

Übertrag: _____ €

1.3 Titel Ausstattung

1.3.1 Sanitärtrennwand WC Herren reinigen

Sanitärtrennwände inklusive Türen, Griffe und Schamwände etc. mit geeignetem Reinigungsmittel abwischen und bis zur Trockenheit abledern. Verunreinigungen und Klebereste sind zu entfernen.

Maße: Trennwand ca. 3,10m x 2,20m
Schamwand 45x85cm

Zeichnung:

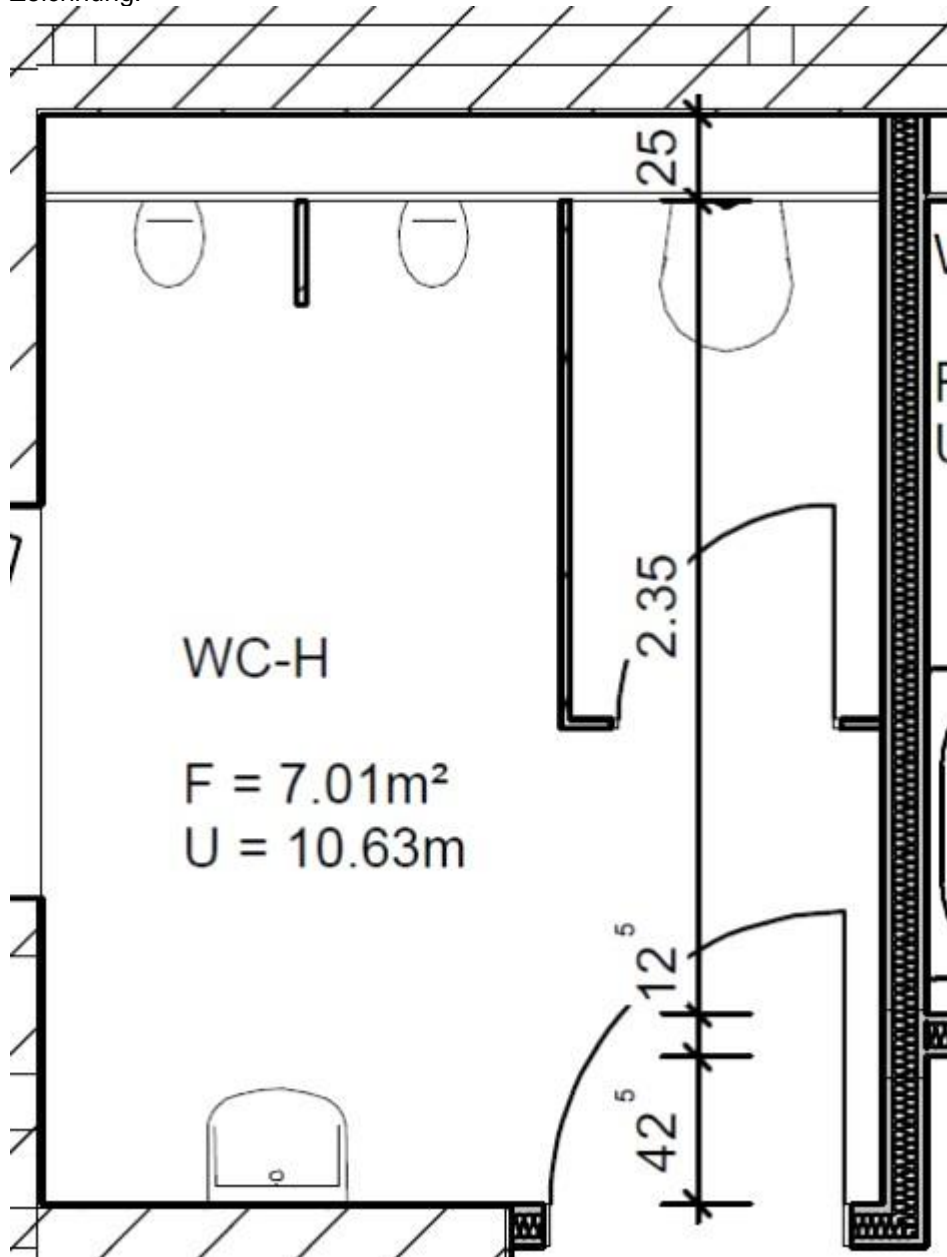

Übertrag: _____ €

Pos.Nr.	Beschreibung	Menge	EP	GB
---------	--------------	-------	----	----

Übertrag: _____ €

1,000 psch _____ €

1.3.2

Sanitärtrennwände Dusche Damen reinigen

Sanitärtrennwände inklusive Türen, Griffe und Schamwände etc. mit geeignetem Reinigungsmittel abwischen und bis zur Trockenheit abledern. Verunreinigungen und Klebereste sind zu entfernen.

Maße: ca. 2,70x2,20m

Zeichnung:

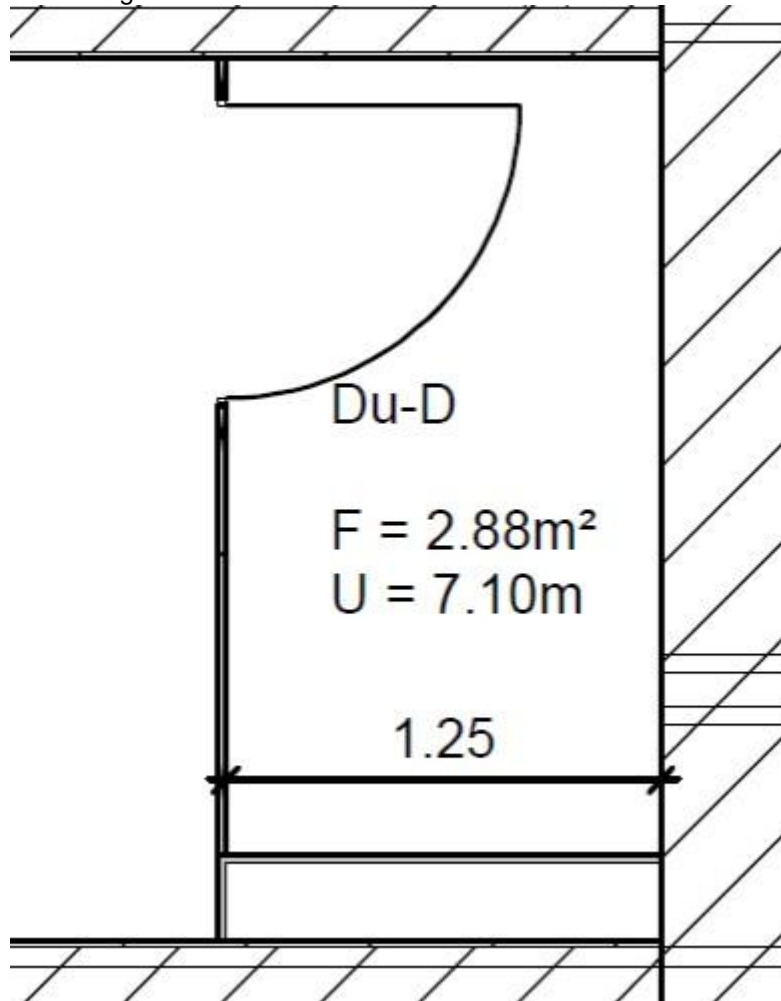

1,000 psch _____ €

1.3.3

Ausstattung Sanitärräume Sozialtrakt reinigen

Sanitärausstattung der Sanitärräume im Sozialtrakt mit geeignetem Reinigungsmittel abwischen und bis zur Trockenheit abledern. Verunreinigungen und Klebereste sind zu entfernen.

Übertrag: _____ €

Pos.Nr.	Beschreibung	Menge	EP	GB
---------	--------------	-------	----	----

Übertrag: _____ €

- Ausstattung: 2 Urinale
 2 Waschbecken
 1 WC
 1 barrierefreies WC inkl. Griffe
 2 Seifenspender
 2 Spiegel
 2 Papiertuchspender

Zeichnung:

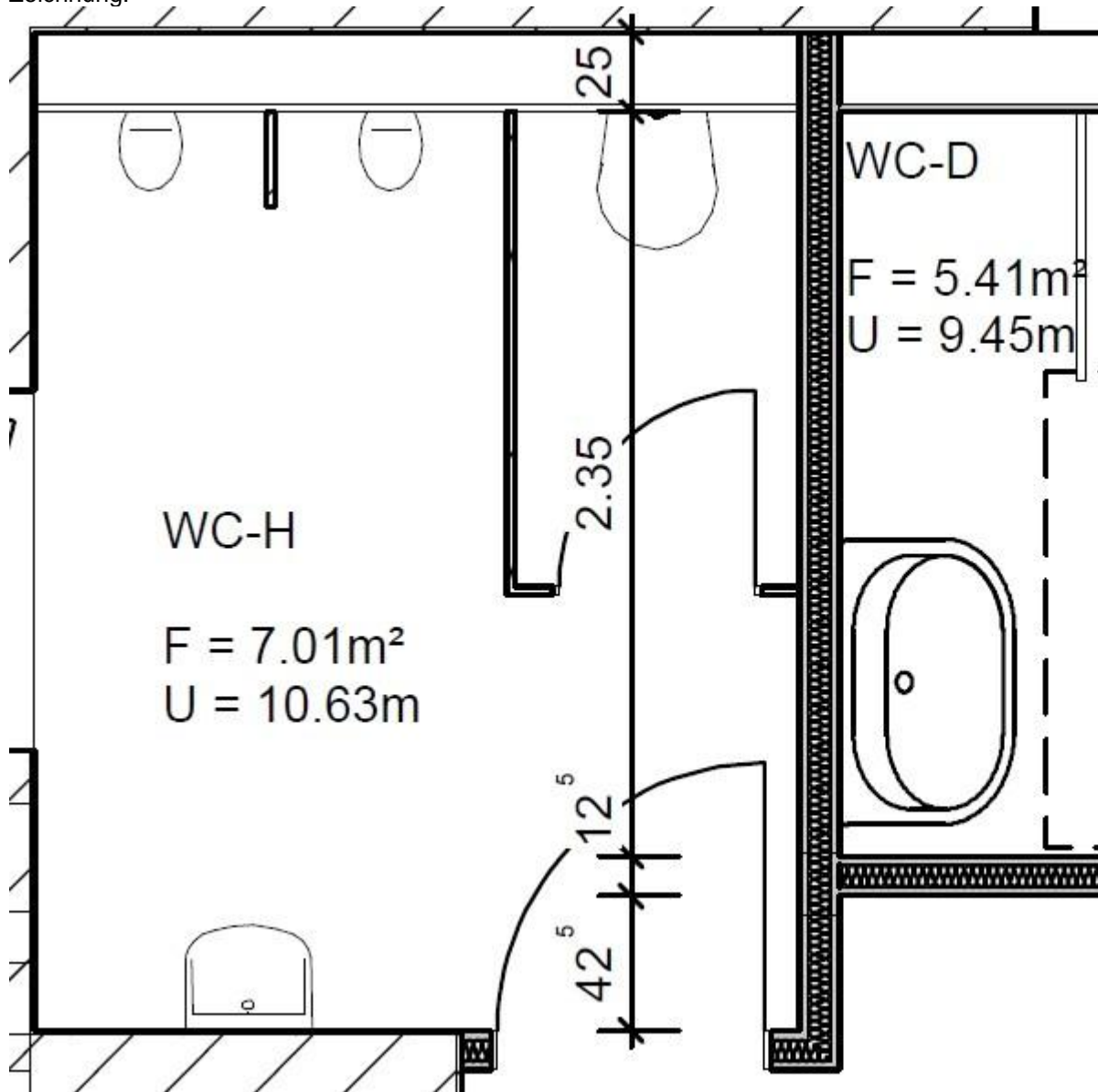

1,000 psch _____ €

1.3.4 Ausstattung Sanitärräume Schleuse reinigen

Übertrag: _____ €

Projekt: 22-095 Neubau Feuerwehrgerätehaus, Kreuzebra
LV: 09 Endreinigung
Ausschreibung: Lang-LV

Datum: 24.03.2025
Seite: - 7 -

Pos.Nr.	Beschreibung	Menge	EP	GB
---------	--------------	-------	----	----

Übertrag: _____ €

Sanitärausstattung der Sanitärräume im Bereich der Schleuse mit geeignetem Reinigungsmittel abwischen und bis zur Trockenheit abledern. Verunreinigungen und Klebereste sind zu entfernen.

- Ausstattung:
- 3 Waschbecken
 - 1 WC
 - 2 Seifenspender
 - 2 Spiegel
 - 2 Papiertuchspender
 - 3 Duscharmaturen

Zeichnung:

Übertrag: _____ €

Pos.Nr.	Beschreibung	Menge	EP	GB
---------	--------------	-------	----	----

Übertrag: _____ €

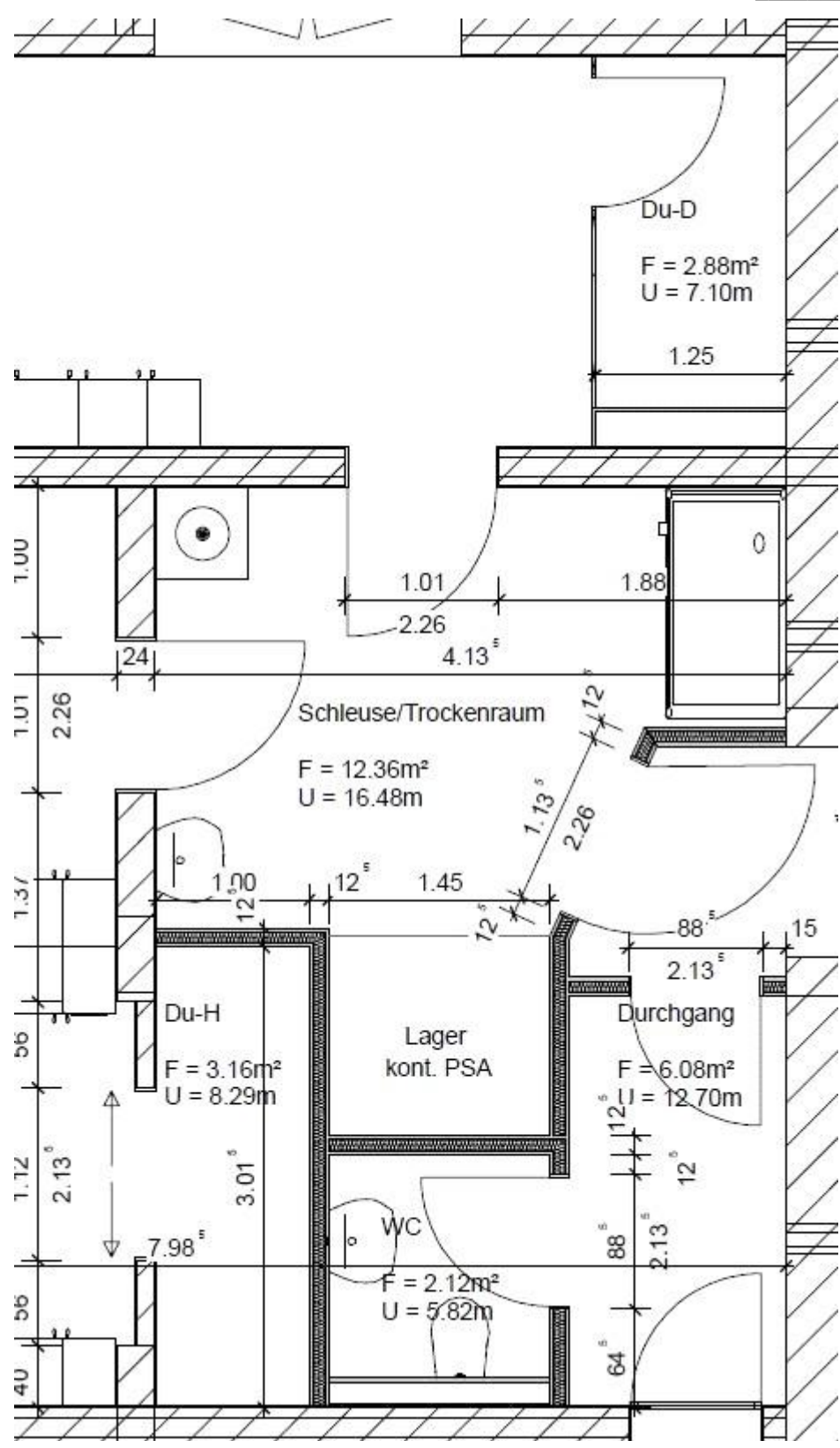

Übertrag: _____ €

Projekt: 22-095 Neubau Feuerwehrgerätehaus, Kreuzebra
 LV: 09 Endreinigung
 Ausschreibung: Lang-LV

Datum: 24.03.2025
 Seite: - 9 -

Pos.Nr.	Beschreibung	Menge	EP	GB
			Übertrag:	_____ €
		1,000 psch		_____ €
1.3.5	Elektroeinbauten abwischen Abwischen sämtlicher Elektrobauteile wie Lampen, Steckdosen, Schalter, Verteilerkästen, Heizungsverteiler bei Verschmutzung im gesamten Gebäude.			
		1,000 psch		_____ €
1.3.6	Facharbeiterstunden Facharbeiterstunden zum Nachweis			
		10,000 h	_____ €	_____ €
<hr/>				
1.3	Summe Titel Ausstattung			_____ €
1	Summe Gewerk Grundreinigung			_____ €

Übertrag:
 _____ €

Pos.Nr.	Beschreibung	Menge	EP	GB
---------	--------------	-------	----	----

Übertrag: _____ €

2 Gewerk Nachreinigung

2.1 Titel Nach Möbelmontage

2.1.1 Fliesenbelag Boden wischen

Fliesenbelag der Böden in allen Geschossen streifen- und zementschleierfrei wischen. Die Verwendung von ätzenden Reinigungsmitteln ist nicht erlaubt. Reinigungshinweise der Belagshersteller beachten!

Belag: Feinsteinzeug

620,000 m2 _____ € _____ €

2.1.2 Facharbeiterstunden

Facharbeiterstunden zum Nachweis

5,000 h _____ € _____ €

2.1 Summe Titel Nach Möbelmontage _____ €

2 Summe Gewerk Nachreinigung _____ €

Summe Endreinigung _____ €

Übertrag: _____ €

ZUSAMMENSTELLUNG

Pos.Nr.	Beschreibung	GB
1.1	Boden-, und Wandbeläge	_____ €
1.2	Türen und Fenster	_____ €
1.3	Ausstattung	_____ €
1	Summe Grundreinigung	_____ €
2.1	Nach Möbelmontage	_____ €
2	Summe Nachreinigung	_____ €
1	Grundreinigung	_____ €
2	Nachreinigung	_____ €
	Summe Endreinigung	_____ €
	Endreinigung LV-Nettosumme	_____ €
	19 % Umsatzsteuer	_____ €
	LV-Bruttosumme	_____ €