

**RAUM 102 BIBO BEREICH GAMING**

**RAUM 103 BIBLIOTHEK**

**BIOGRAFIEN**  
**JUGENDLITERATUR 5.- 8. KLASSE**  
**FACHBUCHBEREICH** Jugend

**INFO | ANMELDUNG**

IST: 1 Vitrine - Spiele (abschließbar) | BHT 100/208/25 | 3 Regalböden  
 1 Schrank Bürobedarf (abschließbar) | BHT 60/88/25 | 2 Regalböden  
 (unterhalb Vitrine - Spiele)  
 1 Schrank Bürobedarf (abschließbar) | BHT 60/208/25 | 5 Regalböden  
 2 Hängeschränke Bürobedarf (abschließbar) | BHT 90/120/25 | 3 Regalböden  
 1 AP mit Rollcontainer und Schubladen für Konsolenzubehör (abschließbar)

**Biografien**

SOLL: 11 Regalbodenmeter  
 IST: 14 Regalbodenmeter  
 3 Einbauregale | BHT 90/208/25 | 5 Regalböden

**Jugendliteratur 5.- 8. Klasse**

SOLL: 30 Regalbodenmeter  
 IST: 30 Regalbodenmeter  
 5 Einbauregale | BHT 90/208/25 | 5 Regalböden  
 3 Einbauregale | BHT 50/208/25 | 5 Regalböden

**Fachbuchbereich - Jugend**

SOLL: 14 Regalbodenmeter  
 IST: 17 Regalbodenmeter  
 4 Systemregale | BHT 90/110/27 | 3 Regalböden  
 4 Systemregale | BHT 50/110/27 | 3 Regalböden

**CD | DVD**

SOLL: 200 CD's | 300 DVD's  
 IST: 360 CD's | 300 DVD's  
 CD: 2 Systemregale | BHT 90/110/27 | 2 Schubladen mit jeweils ca. 90 CD's  
 DVD: 2 Systemregale | BHT 90/110/27 | 2 Schubladen mit jeweils ca. 75 CD's

**Reserve**

SOLL: 9 Regalbodenmeter  
 IST: 3 Einbauregale | BHT 90/208/25 | 5 Regalböden  
 2 Einbauregale | BHT 50/208/25 | 5 Regalböden  
 4 Systemregale | BHT 50/110/27 | 1 Regalboden (Systemregal CD | DVD)

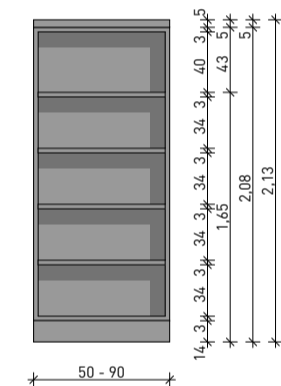

EINBAUREGAL

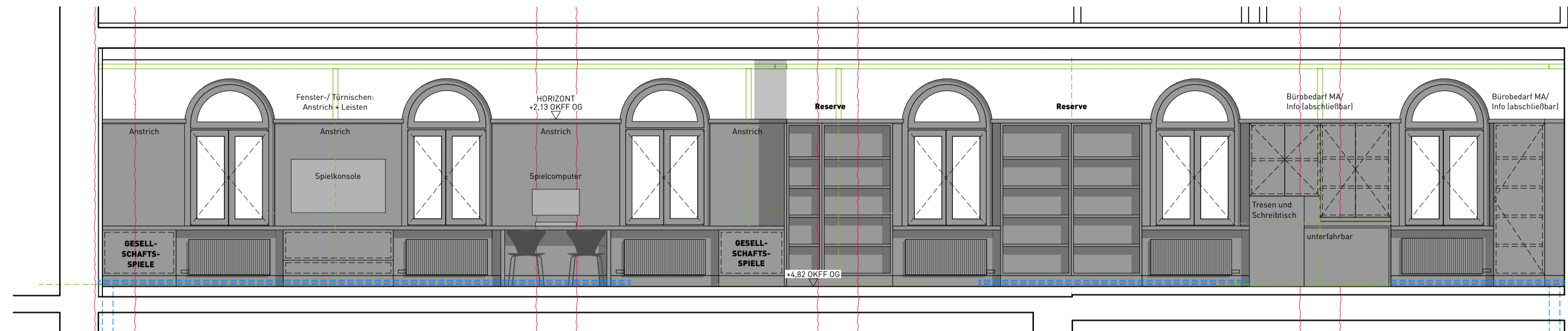

SCHNITTANSICHT - A

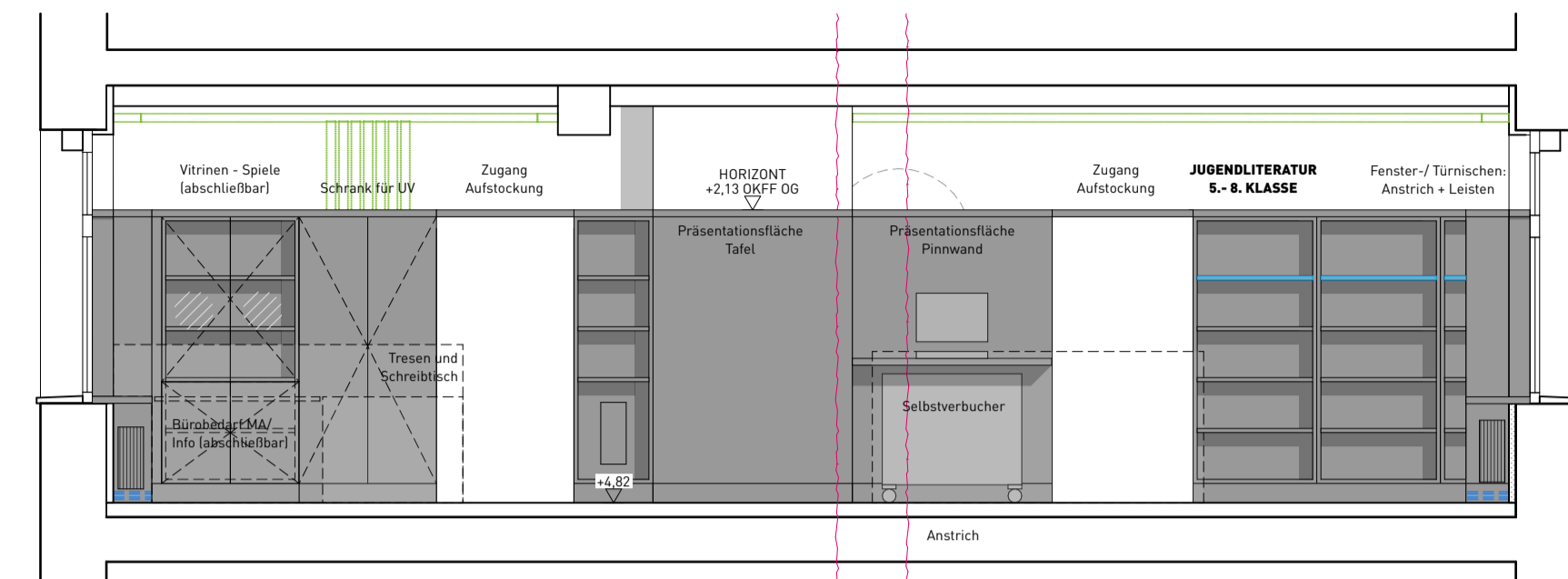

SCHNITTANSICHT - B

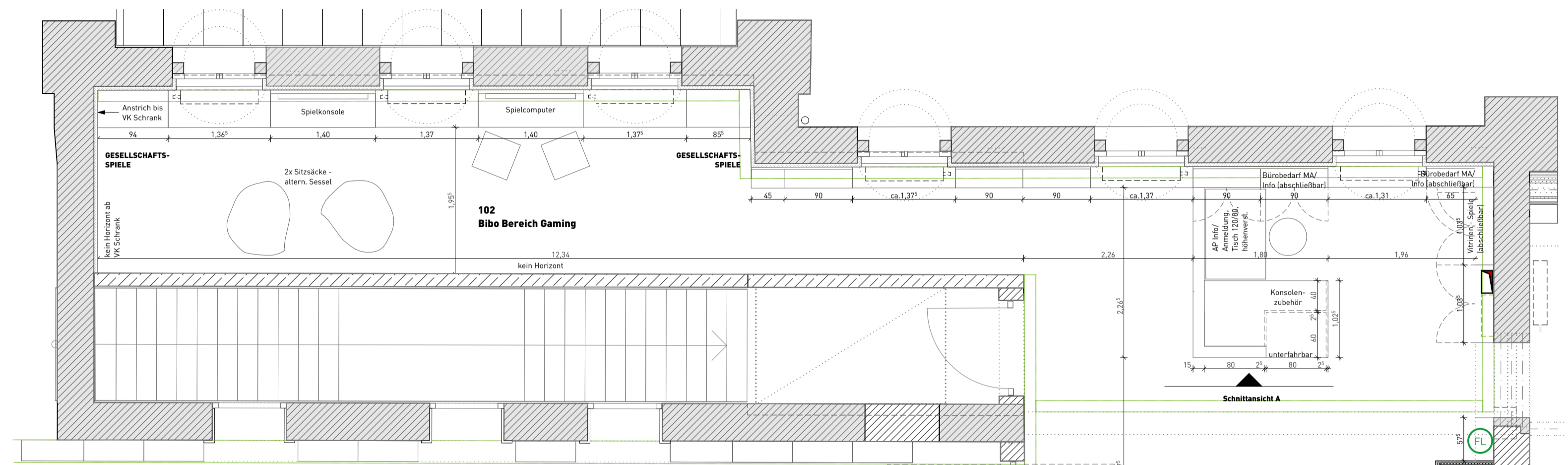

GRUNDRISS

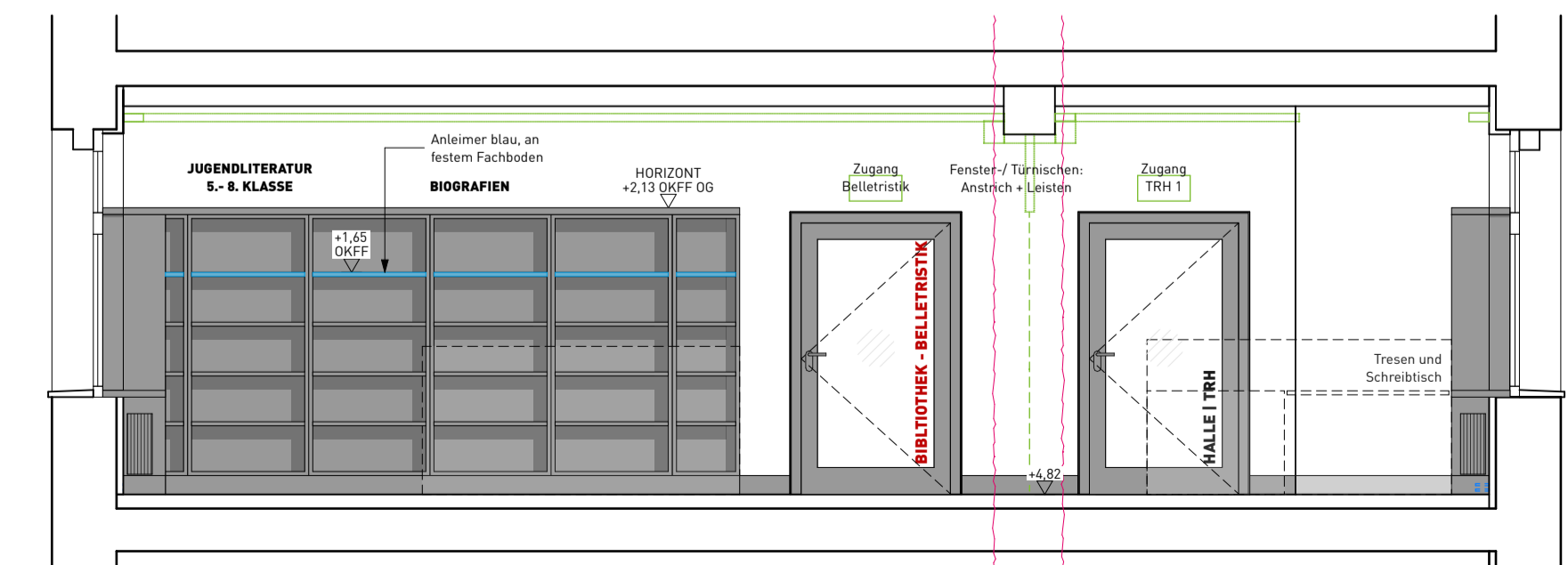

SCHNITTANSICHT - D

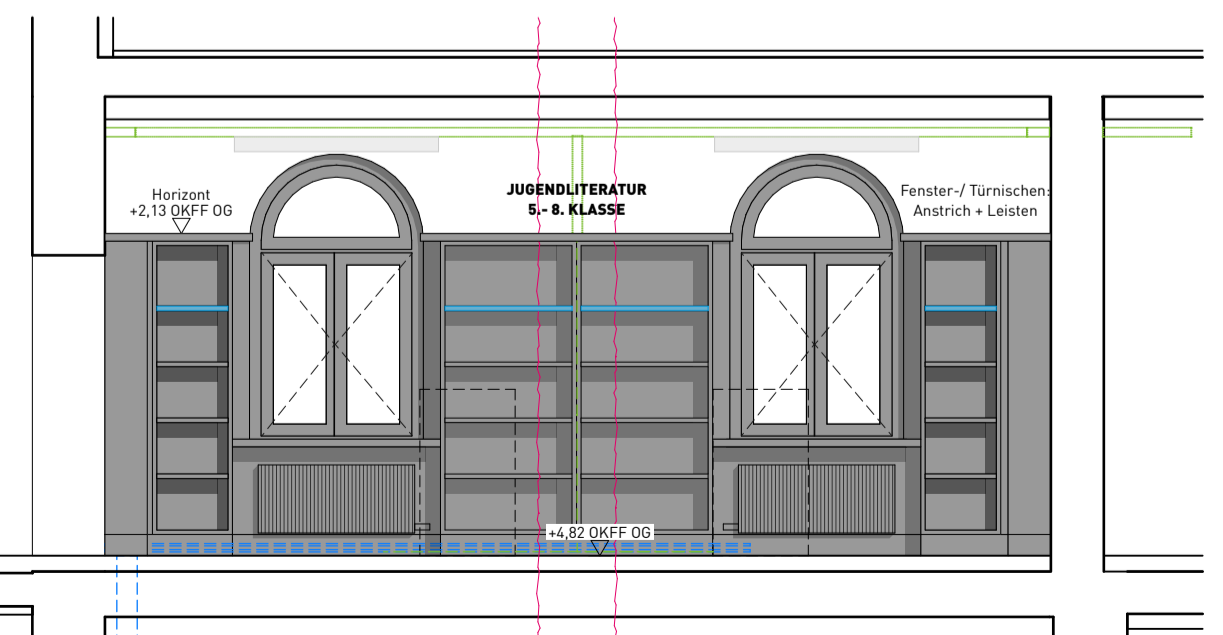

SCHNITTANSICHT - C

**HINWEISE ZUR BEACHTUNG:**  
 - Alle Maße sind vor Baubeginn eigenverantwortlich auf Übereinstimmung mit der Planung zu prüfen!  
 - Unstimmigkeiten sind der Objektüberwachung vor Arbeitsbeginn anzuzeigen.  
 - Höhenangaben ohne weitere Verweise beziehen sich auf OKFF

Index	Änderung / Ergänzung	Datum	Name

PLANSTAND	LPH 5 Ausführungsplanung
PLANVERFASSER	ALEXANDER POETZSCH ARCHITEKTUREN
BAUHERR	Große Kreisstadt Weißwasser/O.L.
PLANNUMMER	809
TEILPLAN	
CODIERUNG PLANINHALT:	DE
MASSSTAB:	1:50
FORMAT	950 x 420
ERSTELLDATUM	28.11.24
BEARB. STAND	VA AUSSCH

**VORABZUG ZUR AUSSCHREIBUNG: 07.03.25**

BEARBEITET/GEZEICHNET	MK   NS
UNTERSCHRIFT	
DATEINAME	167-05-DE-809 -VA AUSSCHREIBUNG

PLANNAMEN: WANDABWICKLUNG RAUM 102 GAMING RAUM 103 BIBLIOTHEK  
 DATEINAME: 167-05-DE-809-VA AUSSCHREIBUNG