

INSTALLATIONEN UM DAMMSTARKE VERSCHIEBEN ->

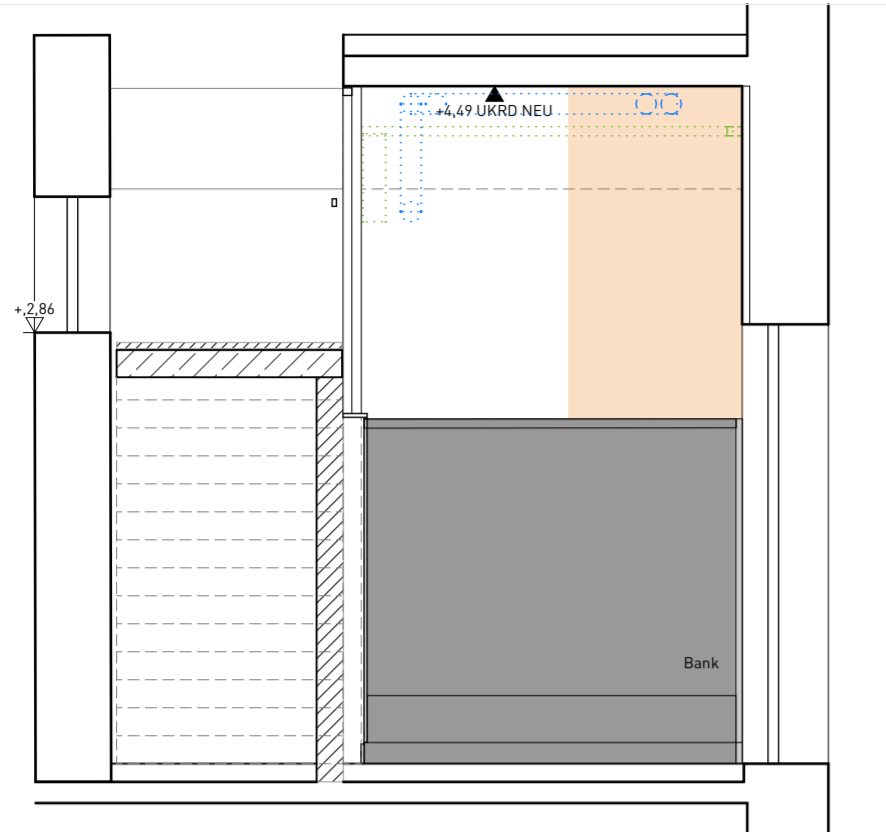

SCHNITTANSICHT - D

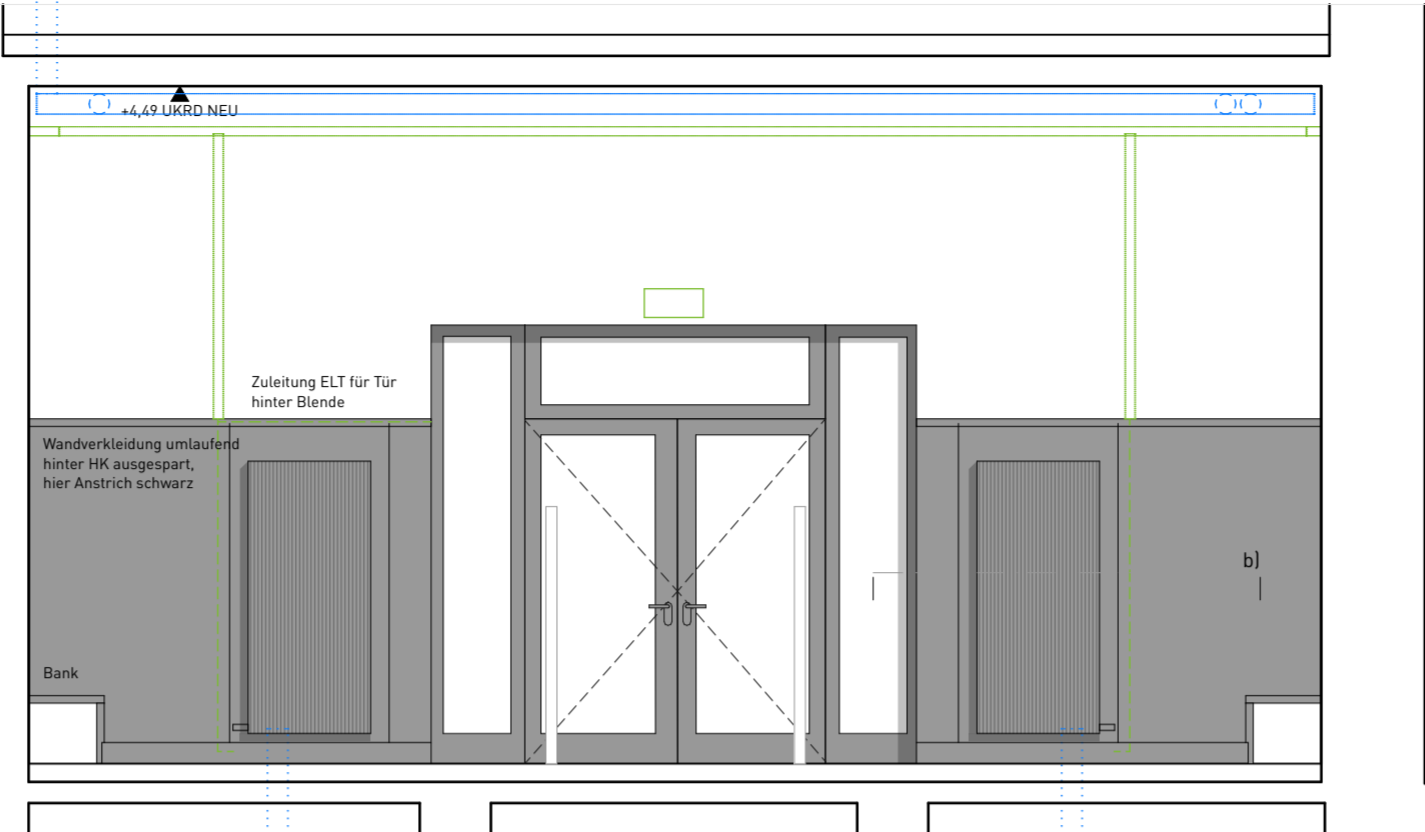

SCHNITTANSICHT - A

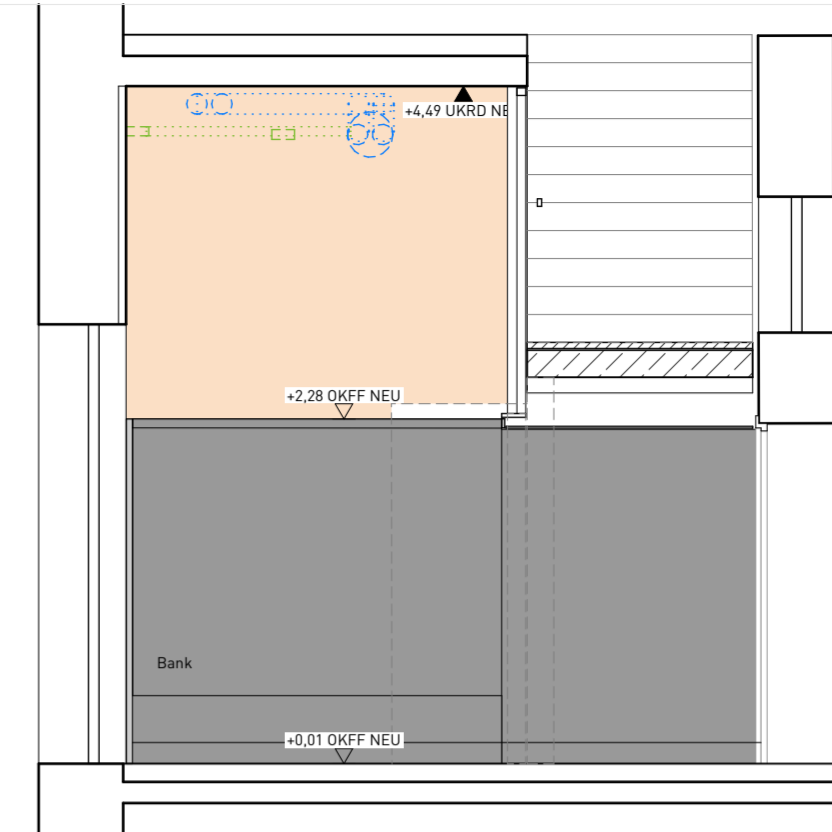

SCHNITTANSICHT - B

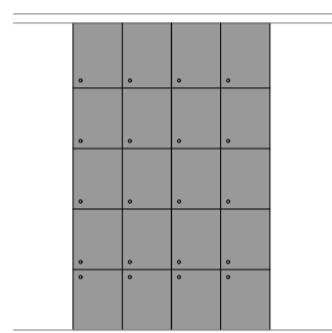

AUFZUGSVORRAUM ERDGESCHOSS

Schließfachanlage:
20 Fächer
40x32,5 Rastermaß
Tiefe 45 cm
abschließbar
Türen innenliegend
in Wandnische und Wandverkleidung
eingepaßt
OK Anlage = UK obere Blende

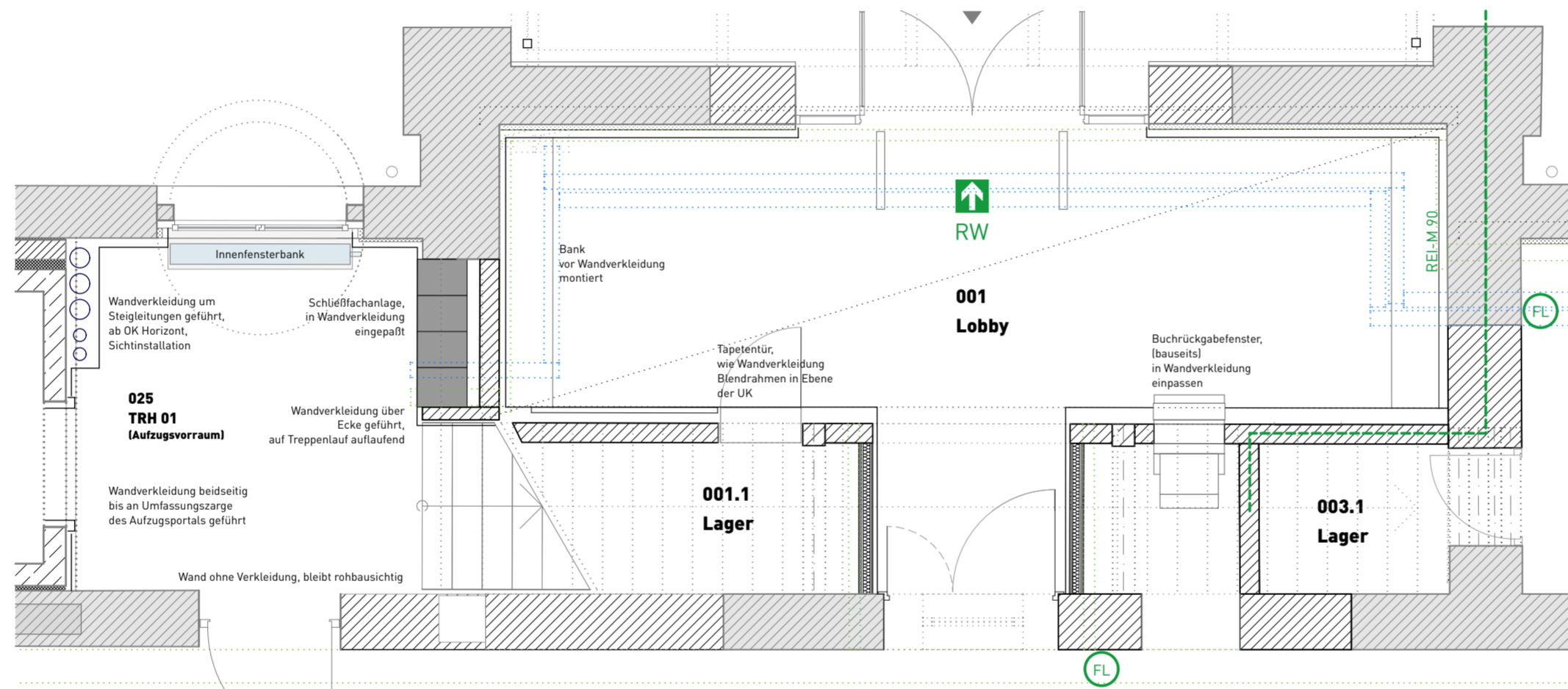

GRUNDRISS

HINWEISE ZUR BEACHTUNG:
- **Alle Maße sind vor Baubeginn eigenverantwortlich auf Übereinstimmung mit der Planung zu prüfen!**
- **Unstimmigkeiten sind der Objektüberwachung vor Arbeitsbeginn anzuzeigen.**
- **Höhenangaben ohne weitere Verweise beziehen sich auf OKFF**

Index	Änderung / Ergänzung	Datum	Name

LAGE HÖHENSYSTEM

NHN: 0,00 m = 136,27 m NHN (OKFF EG BESTAND)

BAUVORHABENSBEZEICHNUNG

Bürgerbahnhof Weißwasser
Bahnhofstraße 19, 02943 Weißwasser/O.L.

PLANINHALT

DE 803 WANDABWICKLUNG RAUM 001 LOBBY

PLANSTAND

LPH 5 Ausführungsplanung

PLANVERFASSER
ALEXANDER
POETZSCH
ARCHITEKTUREN
Königsbrücker Straße 37
10199 Dresden
03515019920

NORDPFEIL
PROJEKTNUMMER
17 BBW

LIEGENSCHAFT
Flurstück 286/30

PLANNUMMER
803

TEILPLAN
CODIERUNG PLANINHALT:
DE

MASSSTAB:
1:50

FORMAT
594 x 420

BEARBEITET/GEZEICHNET

MK | NS

UNTERSCHRIFT

DATEINAME

167-05-DE-803 -VA AUSSCHREIBUNG

BAUHERR

Große Kreisstadt Weißwasser/O.L.

Marktplatz,
02943 Weißwasser/O.L.
T 03576-265-0

PLANNAMME: WANDABWICKLUNG RAUM 001 LOBBY
DATEINAME: 167-05-DE-803-VA AUSSCHREIBUNG

VORABZUG ZUR AUSSCHREIBUNG: 07.03.25

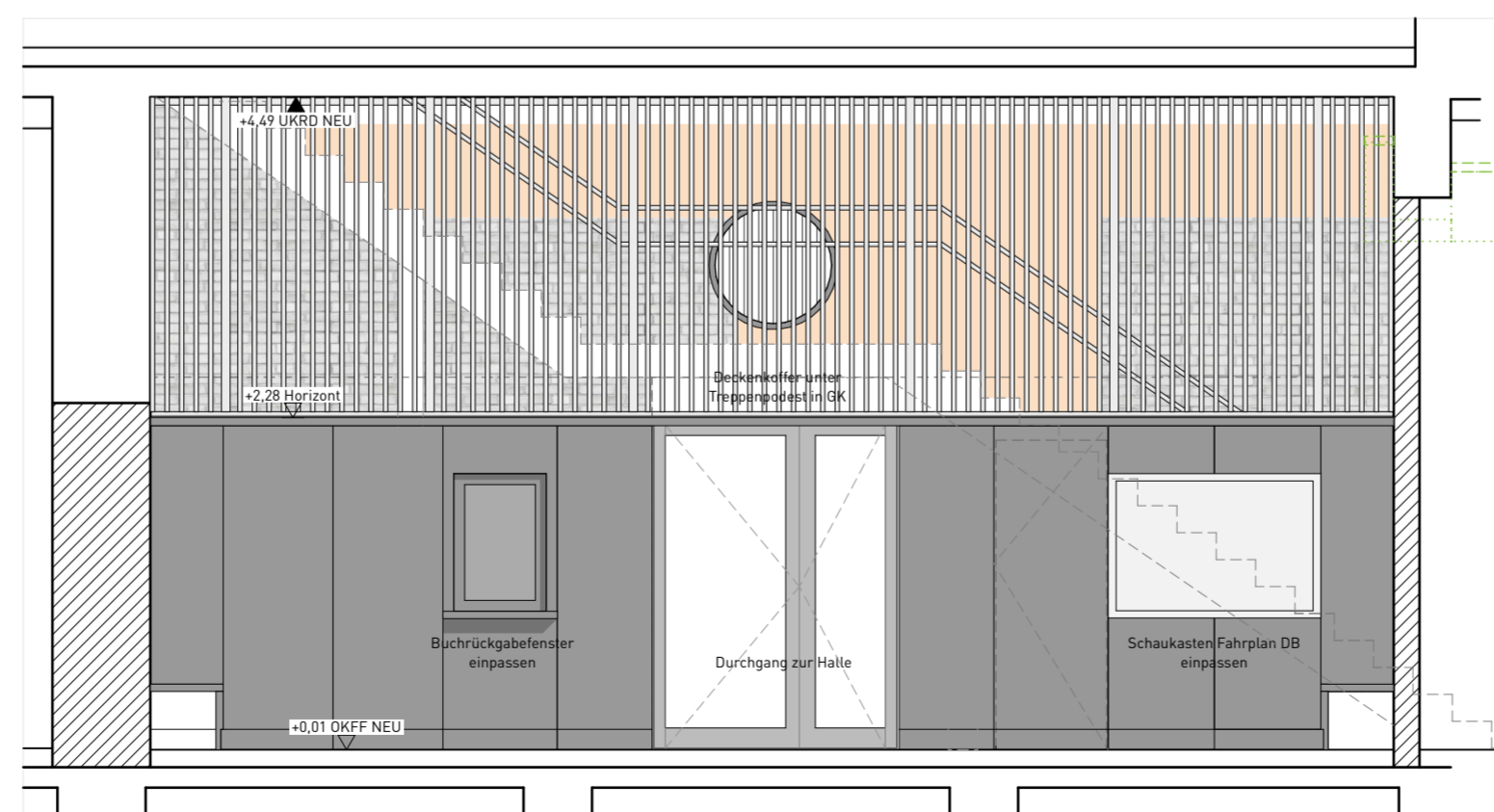

SCHNITTANSICHT - C