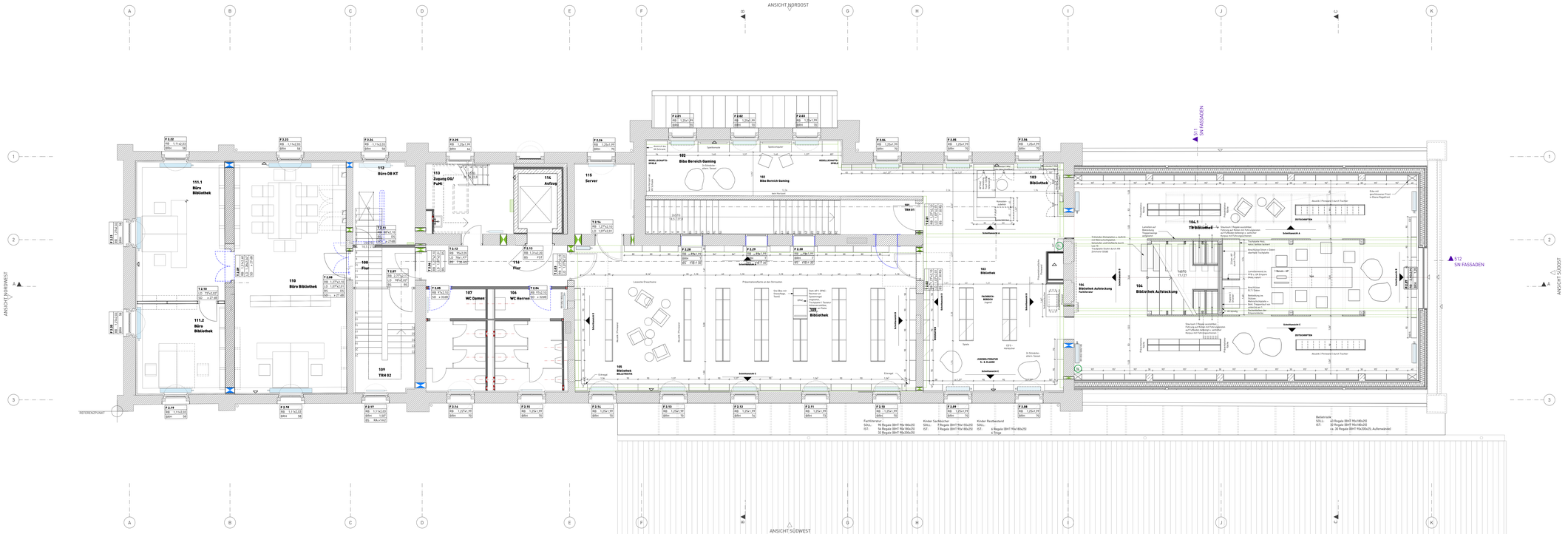

	Abbruch	UZ	Unterzug
	Bestand	ÜZ	Überzug
	Einrichtung	UHD	Unterhangdecke
	Neubau	RR	Regenfallrohr
	Naturstein	BE	Fußbodeneinlauf
	Mauerwerk	BD	Bodendurchbruch
	Stahlbeton	BS	Bodenschlitz
	Trockenbau	DD	Deckendurchbruch
	Dämmung hart/ XPS/ weich	DS	Deckenschlitz
T 1.01	Türnummer	WD	Wanddurchbruch
F 1.01	Fensternummer	WS	Wandschlitz
BRH	Brüstungshöhe über OKFF	KB	Kernbohrung
		HK	Heizkörper
2	Achsenbezeichnung	// HLS	ELT // Heizung/ Lüftung/ Sanitär
		BS	Brandschutz

Detailmarker

Raumnummer	004
Raumname	BAD
Fläche	F: 5,50 m²
Raumumfang	U: 11,58 m
lichte Raumhöhe	RH: 2,91 m
Bodenaufbau/ -belag	FB: FB01/FLIESEN
Wandaufbau/ -belag	WA: WA01/FLIESEN
Dachaufbau/ -belag	DA: DA01/ZIEGEL

OKFF OKRB

±0,00 OKFF OKFF = Oberkante Fertigfußboden

± 0,00 OKRB OKRB = Oberkante Rohboden

UKFD UKRD

-0,00 UKFD UKFD = Unterkante Fertigdecke

-0,00 UKRD UKRD = Unterkante Rohdecke

Aufbau von Böden-, Dach- und Wandtypen s. Regelblatt

HINWEISE ZUR BEACHTUNG:
- Alle Maße sind vor Baubeginn eigenverantwortlich auf Übereinstimmung mit der Planung zu prüfen!
- Unstimmigkeiten sind der Objektüberwachung vor Arbeitsbeginn anzuzeigen.
- Höhenangaben ohne weitere Verweise beziehen sich auf OKFF

Index	Änderung / Ergänzung	Datum	Name

Fachlehrerzur
SOLL: 90 Regale (BHT 90x180x25)
IST: 36 Regale (BHT 90x180x25)
32 Regale (BHT 90x200x25)

Kinder Sachbücher
SOLL: 7 Regale (BHT 90x150x25)
IST: 7 Regale (BHT 90x180x25)

Kinder Restbestand
SOLL:
IST: 6 Regale (BHT 90x180x25)
4 Träger

Belletrik:
SOLL: 63 Regale (BHT 90x180x25)
IST: 32 Regale (BHT 90x180x25)
ca. 30 Regale (BHT 90x200x25, Außenwände)

LAGE HÖHENSYSTEM
NHN: 0,00 m = 136,27 m NHN (OKFF EG BESTAND)

GEBÄUDEBEZEICHNUNG
Bürgerbahnhof Weißwasser
Bahnhofsplatz 19, 02943 Weißwasser/O.L.

GEMARKUNG
Flurstück 28d/30

FLURNUMMER
802

LEITZEICHNUNG
802 DE

MAßSTAB
1:50

FORMAT
1700 x 594

PLANINHALT
UBERSICHTSPLAN
MÖBELPLANUNG
OBERGESCHOSS

PLANSTAND
LPH 5 Ausführungsplanung

ERSTELLUNGSTAG
28.11.24

BLANKO STAND
VA AUSSCHR

VORABZUG ZUR AUSSCHREIBUNG: 07.03.25

PLANVERFASSER
ALEXANDER POETZSCH ARCHITEKTUREN
Ringgleiser Straße 27
02943 Boxberg
0357697450

BEARBEITUNGSSOFTWARE
GM I NS

UNTERSCHRIFT

DATENNAME
167-05-DE-802 -VA AUSSCHREIBUNG

BAUVOR
Große Kreisstadt Weißwasser/O.L.
Markplatz
02943 Weißwasser/O.L.
T 03576 203 0

PLANNAME: UBERSICHTSPLAN MÖBELPLANUNG OBERGESCHOSS
DATENNAME: 802 UBERSICHTSPLAN MÖBELPLANUNG OBERGESCHOSS