

**RAUM 005 BIBLIOTHEK**  
**GELB - KINDERGARTEN BIS 2. KLASSE**  
**ROT - 3. UND 4. KLASSE**

**Kinder - Kindergarten - 2.Klasse**  
 SOLL: 14 Regalbodenmeter  
 IST: 19 Regalbodenmeter  
 6 Einbauregale | BHT 90/160/25 | 3 Regalböden | Innenmaß 38 cm  
 + 1 Schublade mit jeweils ca. 90 CD's  
 2 Einbauregale | BHT ca.50/160/25 | 3 Regalböden | Innenmaß 38 cm  
 + 1 Schublade mit jeweils ca. 45 CD's

**Kinder - Kindergarten - 2.Klasse - Blätterregale / Eisenbahn**  
 SOLL: 7 Regalbodenmeter  
 IST: 6 Regalbodenmeter  
 3 "Anhänger" | BHT 99,5/60,5/67 | 2\*3 Abteile |  
 1 Regalboden mit Aufsatz (Blätterregale)  
 1 "Lok" | BHT 99,5/60,5/67 | 2 Abteile | 1 Regalboden mit Aufsatz  
 für Hardcoverbücher

**Kinder - 3.& 4. Klasse**  
 SOLL: 23 Regalbodenmeter  
 IST: 25 Regalbodenmeter  
 7 Einbauregale | BHT 90/160/25 | 3 Regalböden | Innenmaß 38 cm  
 + 1 Schublade mit jeweils ca. 90 CD's  
 5 Einbauregale | BHT ca.50/160/25 | 3 Regalböden | Innenmaß 38 cm  
 + 1 Schublade mit jeweils ca. 45 CD's

**Fachbücher Kinder**  
 SOLL: 12 Regalbodenmeter  
 IST: 12 Regalbodenmeter  
 4 Einbauregale | BHT 90/160/27 | 3 Regalböden | Innenmaß 38 cm  
 + 1 Schublade mit jeweils ca. 90 CD's  
 1 Einbauregale | BHT ca.50/160/27 | 3 Regalböden | Innenmaß 38 cm  
 + 1 Schublade mit jeweils ca. 90 CD's

**CD GELB | ROT**  
 SOLL: 1700 CD's  
 IST: 1845 CD's  
 17 Schubladen | BHT 90/ca. 20/27 | mit jeweils ca. 90 CD's  
 7 Schubladen | BHT ca.50/ca. 20/27 | mit jeweils ca. 45 CD's

**DVD GELB | ROT**  
 SOLL: 500 DVD's  
 IST: 600 DVD's  
 2 Einbauregale | BHT 90/150/25 | 4 Schubladen mit jeweils ca. 75 DVD's

**Aufsatz Regale (abschließbar)**  
 SOLL: -  
 IST: 25 Regalbodenmeter  
 11 Einbauregale | BHT 90/63/25 | 2 Regalböden | Innenmaß 26 cm  
 5 Einbauregale | BHT ca.50/63/25 | 2 Regalböden | Innenmaß 26 cm

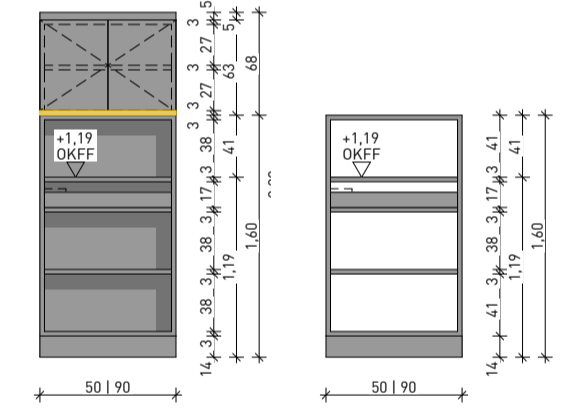

EINBAUREGAL MIT CD - SCHUBLADE UND AUFSATZ  
 EINBAUREGAL MIT CD - SCHUBLADE (Raummitte Ber. ROT)

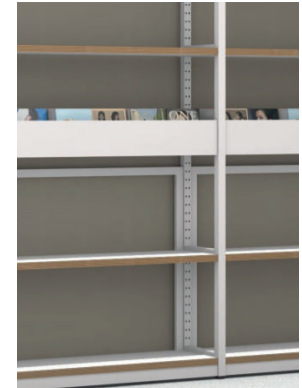

BSP.: REGALAUFEILUNG



BSP.: "ANHÄNGER" EISENBahn

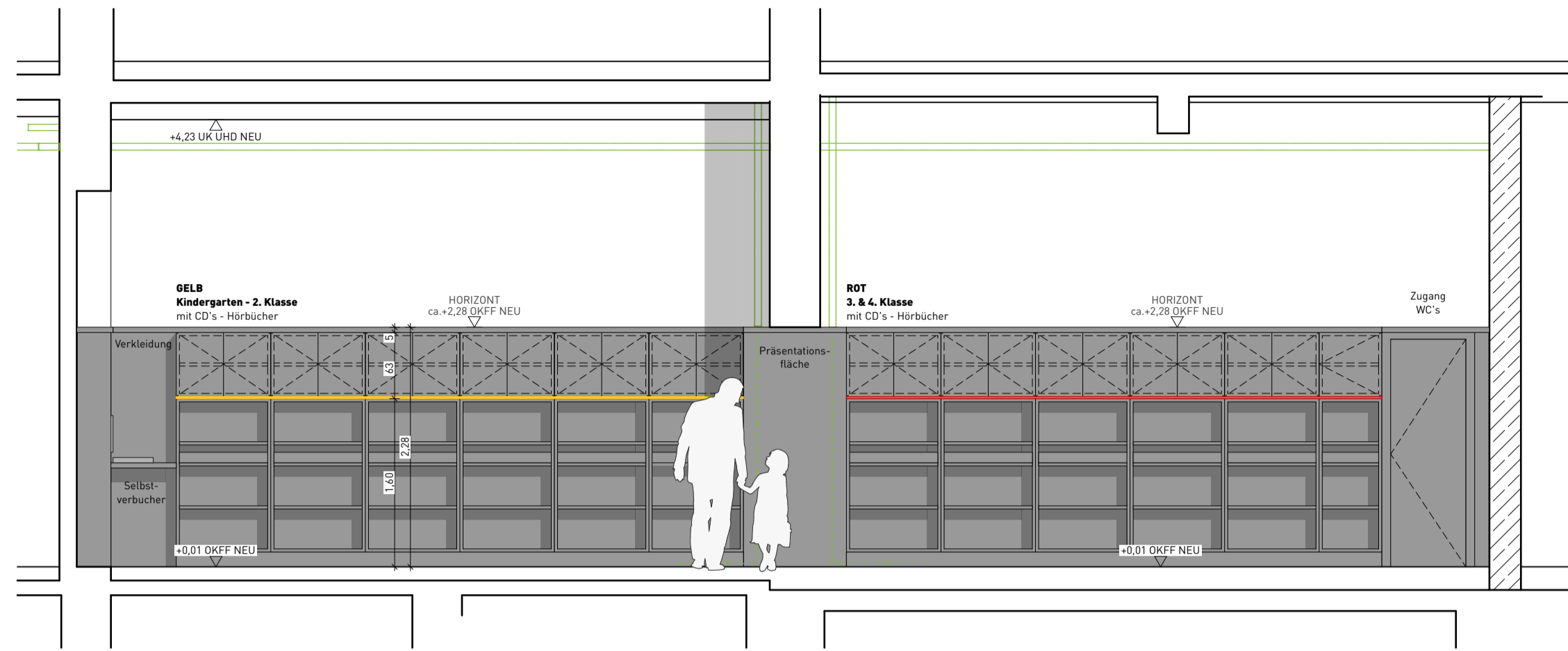

SCHNITTANSICHT - A

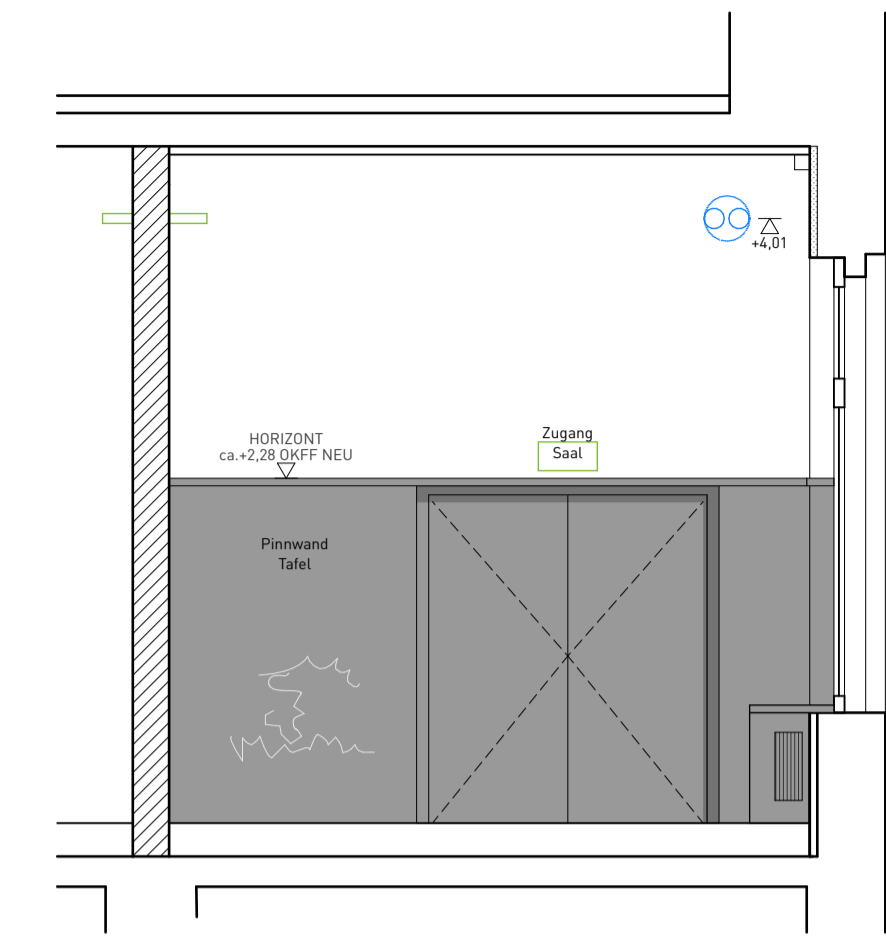

SCHNITTANSICHT - B

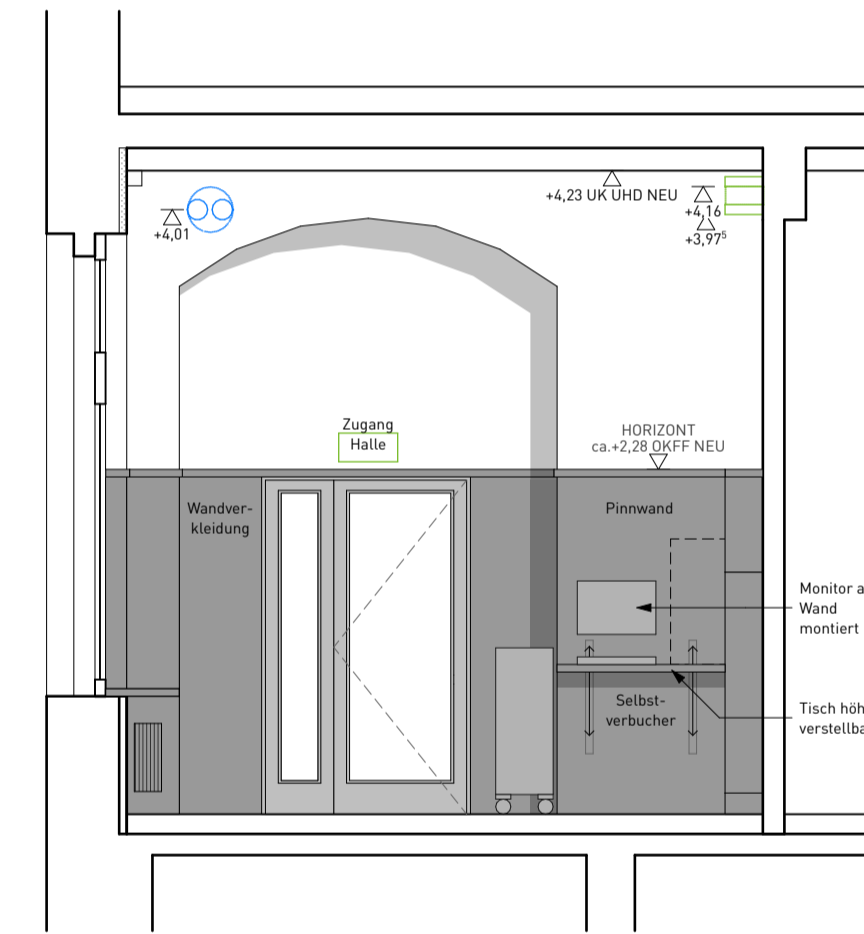

SCHNITTANSICHT - D

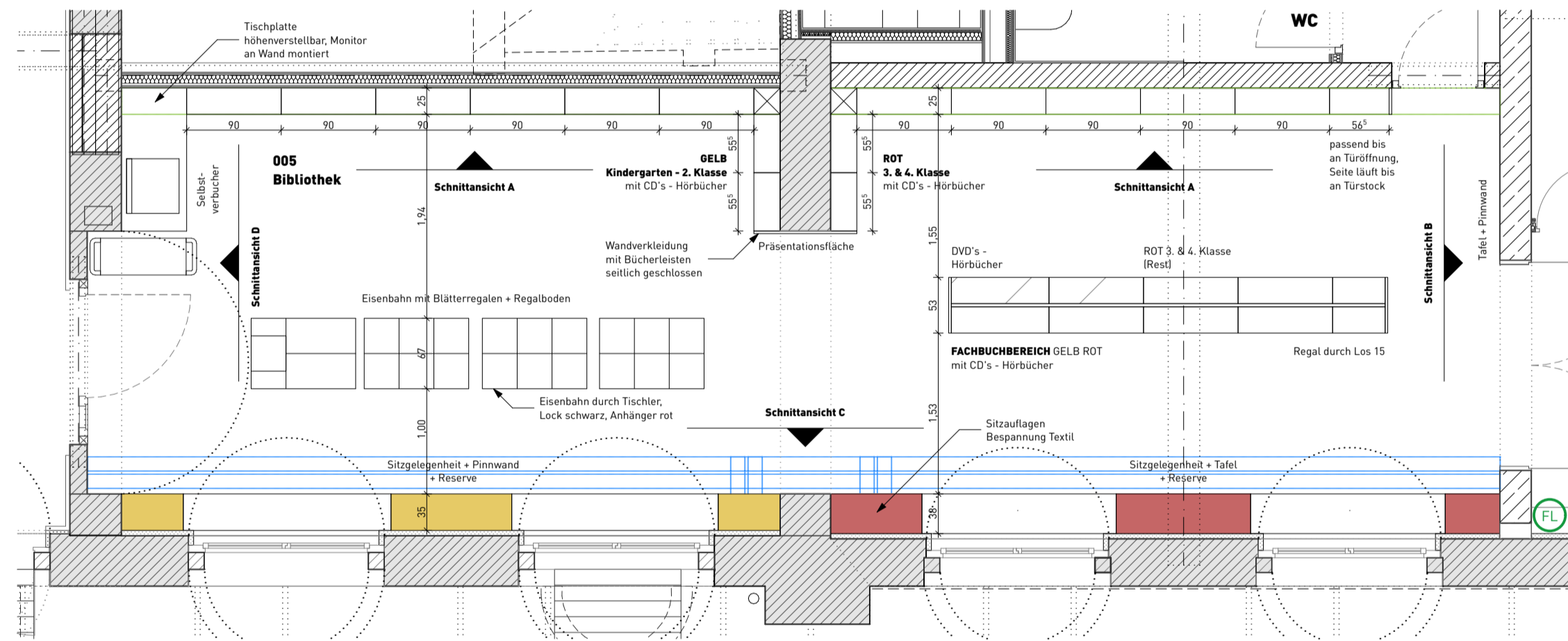

GRUNDRISS

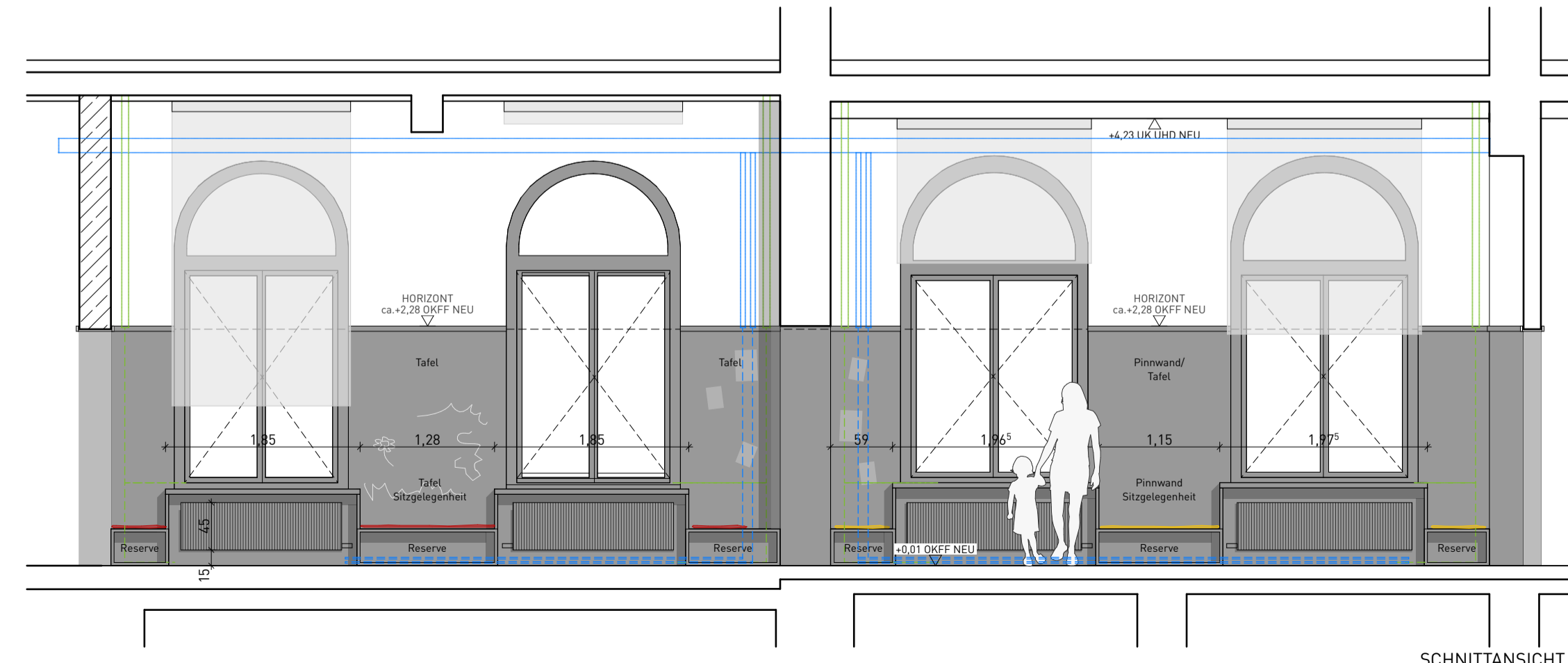

SCHNITTANSICHT - C

**HINWEISE ZUR BEACHTUNG:**  
 - Alle Maße sind vor Baubeginn eigenverantwortlich auf Übereinstimmung mit der Planung zu prüfen!  
 - Unstimmigkeiten sind der Objektüberwachung vor Arbeitsbeginn anzuzeigen.  
 - Höhenangaben ohne weitere Verweise beziehen sich auf OKFF

Index	Änderung / Ergänzung	Datum	Name

LAGE HÖHENSYSTEM	NHN: 0,00 m = 136,27 m NHN (OKFF EG BESTAND)	NORDPFEIL	PROJEKTNUMMER
BAUVORHABENSBEZEICHNUNG	Bürgerbahnhof Weißwasser Bahnhofsstraße 19, 02943 Weißwasser/D.L.	PROJEKTNUMMER	17 BBW
PLANINHALT	DE 807 WANDABWICKLUNG RAUM 005 BIBLIOTHEK	LIEGENSCHAFT	Flurstück 286/30
PLANSTAND		PLANNUMMER	807
PLANVERFASSER	ALEXANDER POETZSCH ARCHITEKTUREN Königsbrücker Straße 37 01099 Dresden 03515019920	CODIERUNG PLANINHALT:	DE
BAUHERR	Große Kreisstadt Weißwasser/O.L. Marktplatz, 02943 Weißwasser/O.L. T 03576-265-0	MASSSTAB:	FORMAT
PLANNAMME:	WANDABWICKLUNG RAUM 005 BIBLIOTHEK	ERSTELLDATUM	BEARB.STAND
DATEINAME:	167-05-DE-807-VA AUSSCHREIBUNG	28.11.24	VA AUSSCHREIBUNG

**VORABZUG ZUR AUSSCHREIBUNG: 07.03.25**