

**RAUM 104 BIBLIOTHEK AUFSTOCKUNG**  
**FACHLITERATUR**  
**ZEITSCHRIFTEN**

**Fachliteratur**  
 SOLL: 150 Regalbodenmeter  
 IST: 190 Regalbodenmeter  
 28 Einbauregale | BHT ca.95/208/25 | 5 Regalböden  
 2 Einbauregale | BHT 90/208/25 | 3 Regalböden  
 (oberhalb der CD- und DVD-Fächer)  
 12 Systemregale | BHT 90/175/27 | 4 Regalböden  
 4 Systemregale | BHT 90/175/27 | 4 Regalböden

**Zeitschriften**  
 SOLL: 75 Fächer  
 IST: 96 Fächer  
 2 Einbauregale | BHT ca.311/155/43 | 12x4 Fächer

**CD | DVD**  
 SOLL: 800 CD's | 500 DVD's  
 IST: 810 CD's | 675 DVD's  
 CD: 3 Einbauregale | BHT 90/91/27 | 5 Schubladen mit jeweils ca. 90 CD's  
 DVD: 3 Einbauregale | BHT 90/91/27 | 5 Schubladen mit jeweils ca. 75 DVD's

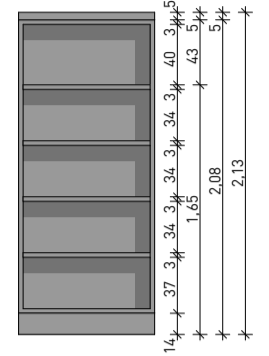

EINBAUREGAL

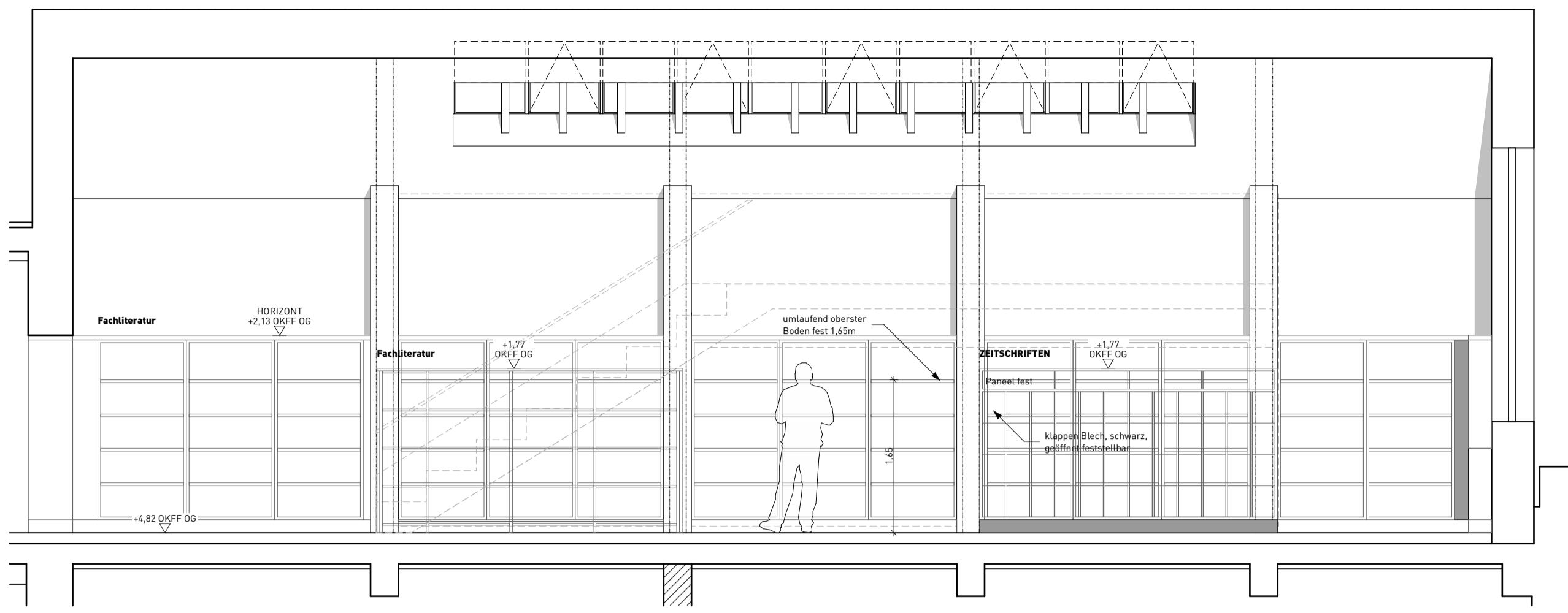

SCHNITTANSICHT - A

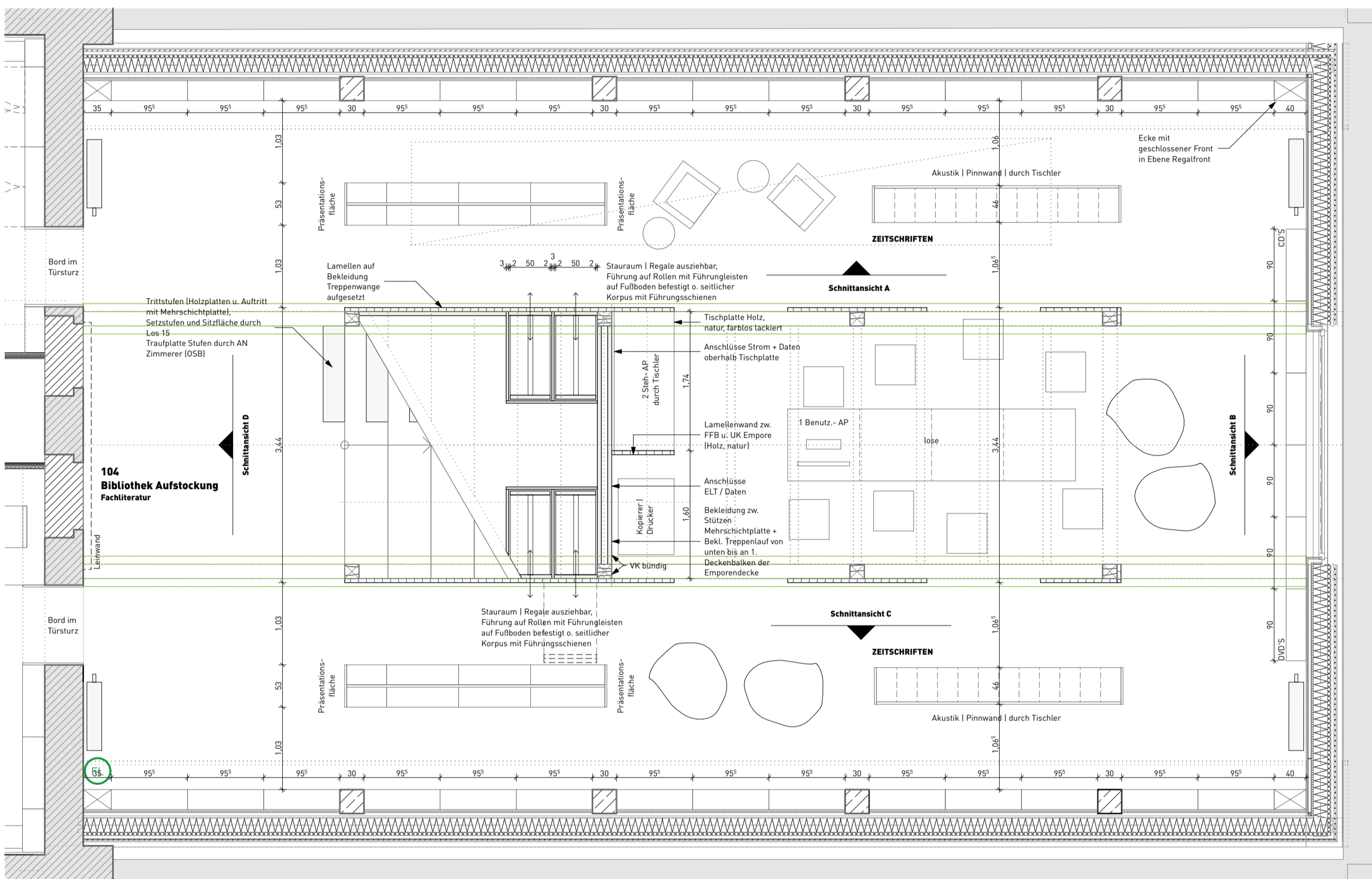

GRUNDRISS

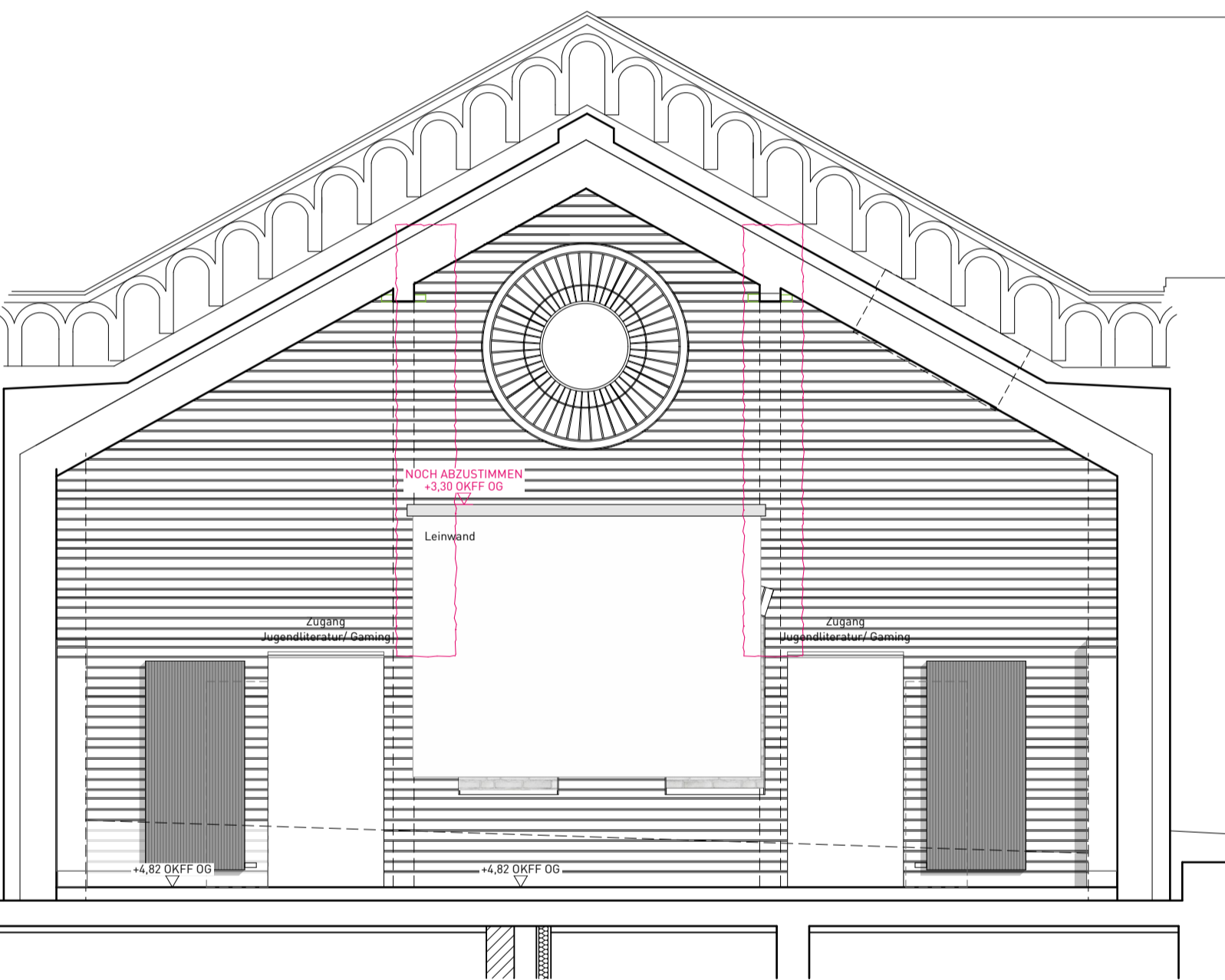

SCHNITTANSICHT - D

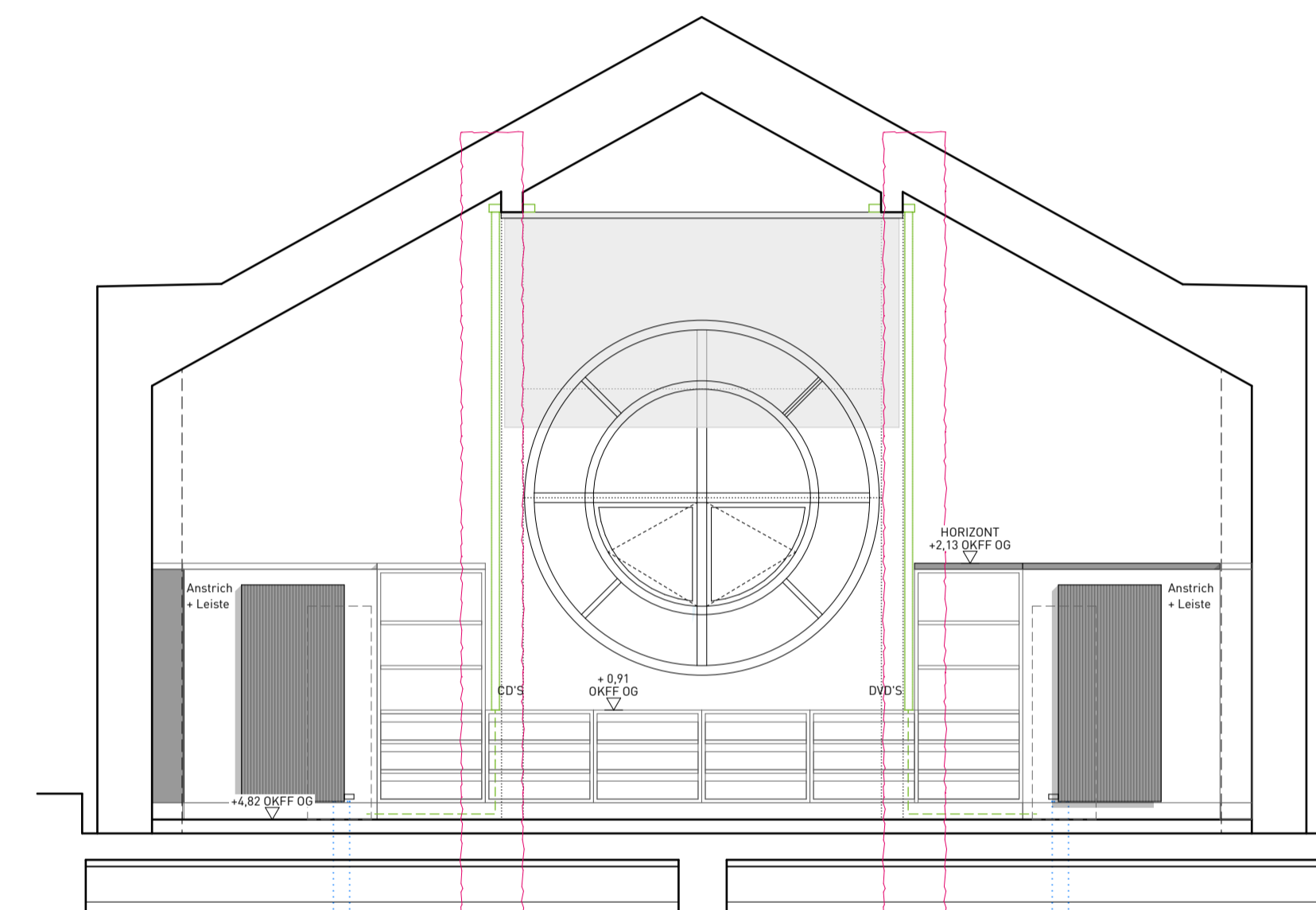

SCHNITTANSICHT - B

- HINWEISE ZUR BEACHTUNG:**
- Alle Maße sind vor Baubeginn eigenverantwortlich auf Übereinstimmung mit der Planung zu prüfen!
  - Unstimmigkeiten sind der Objektüberwachung vor Arbeitsbeginn anzuzeigen.
  - Höhenangaben ohne weitere Verweise beziehen sich auf OKFF

Index	Änderung / Ergänzung	Datum	Name

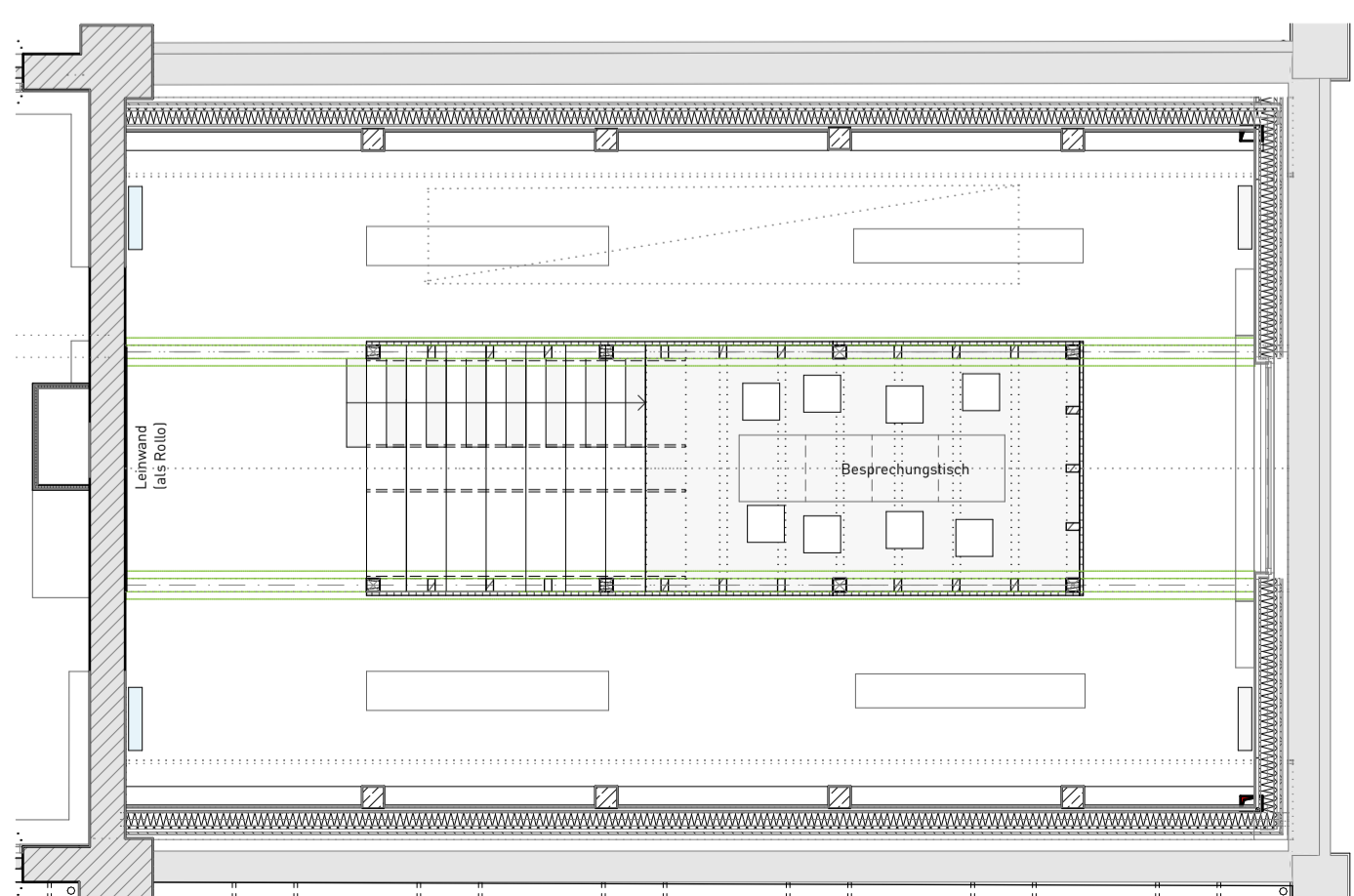

GRUNDRISS EMPORE M 1:100

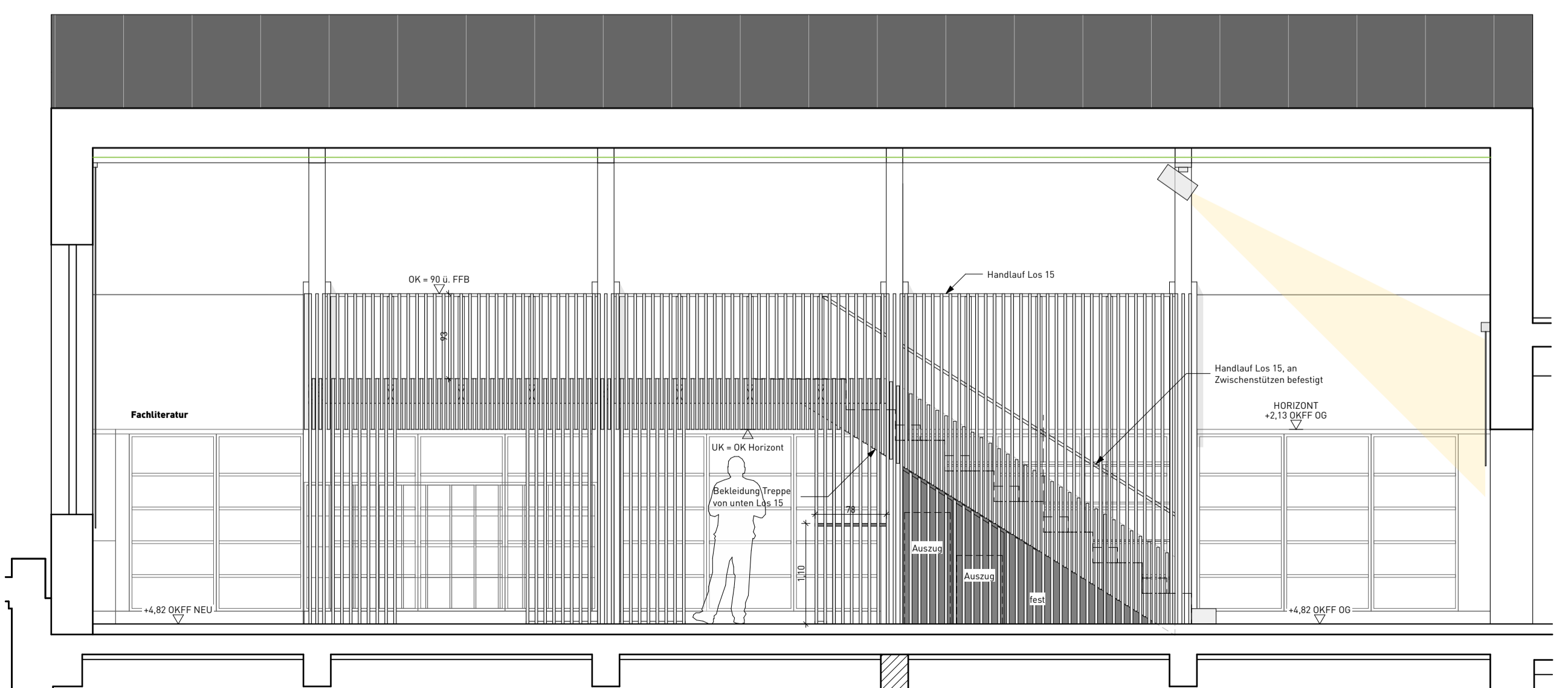

SCHNITTANSICHT - B

LAGE HÖHENSYSTEM  
 NHN: 0,00 m = 136,27 m NHN (OKFF EG BESTAND)

BAUVRHABENSBEZEICHNUNG  
 Bürgerbahnhof Weißwasser  
 Bahnhofstraße 19, 02943 Weißwasser/O.L.

PLANNUMMER  
 7 BBW

LIEGENSCHAFT  
 Flurstück 286/30

PLANNUMMER  
 810

COBÜRGERUNG PLANNHALT:  
 DE

MASSSTAB: 1:50, 1:100  
 FORMAT: 841 x 594

ERSTELLDATUM: 28.11.24  
 BEARB. STAND: VA AUSSCHB

PLANNAMME: WANDABWICKLUNG 104 BIBLIOTHEK AUFSTOCKUNG  
 DATENAMME: 167-05-DE-810-VA AUSSCHREIBUNG

BAUHERR  
 Große Kreisstadt Weißwasser/O.L.  
 Marktplatz,  
 02943 Weißwasser/O.L.  
 T 03576-265-0

BEARBEITET/GEZEICHNET  
 MK | NS

UNTERSCHRIFT

DATEINAME  
 167-05-DE-810-VA AUSSCHREIBUNG

**VORABZUG ZUR AUSSCHREIBUNG: 07.03.25**