

Abbruch
Grundriss EG
Bad 2 Raum 0.20
M 1:25

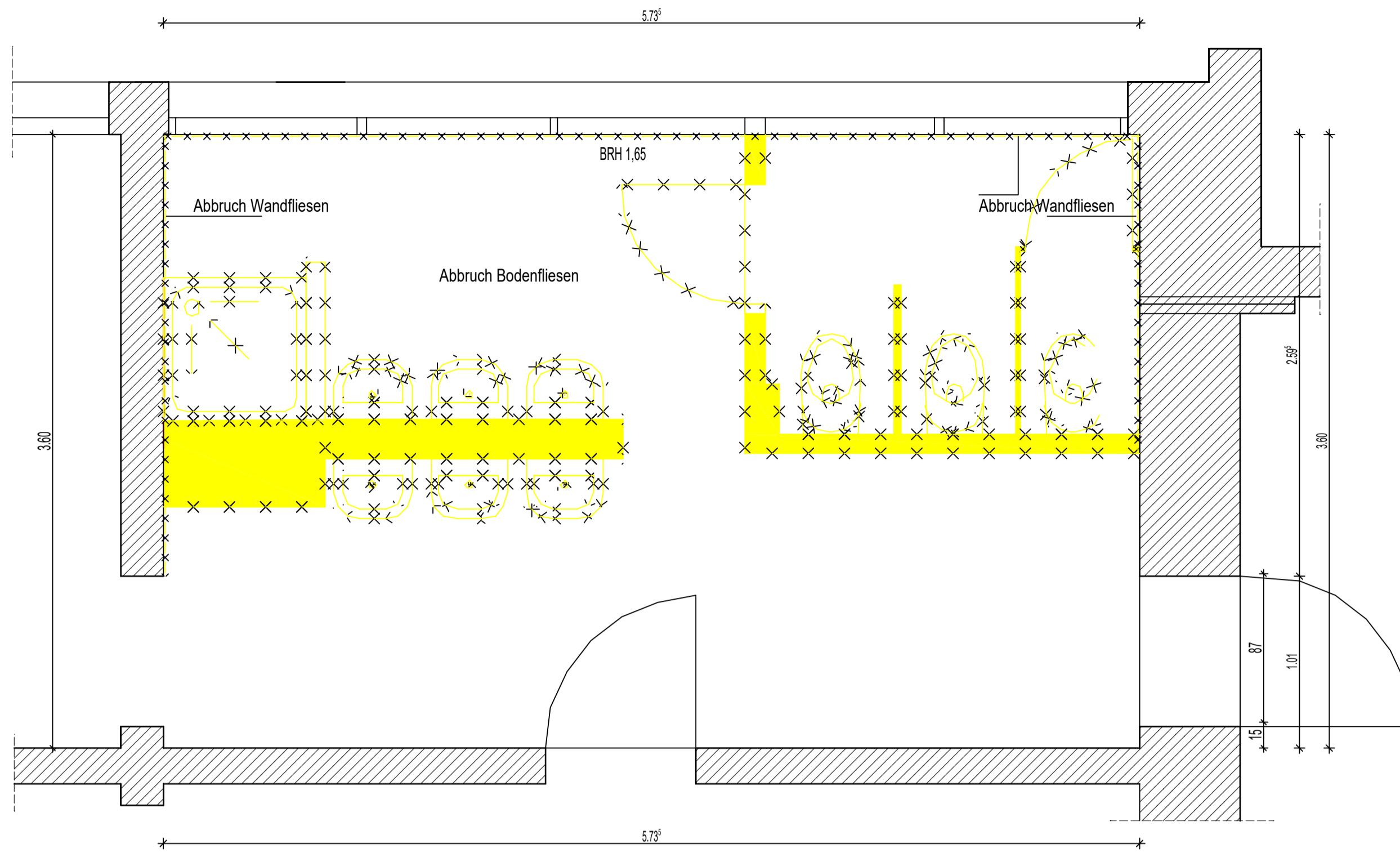

Schnitt A-A
Bad 1 Raum 0.20
M 1:25

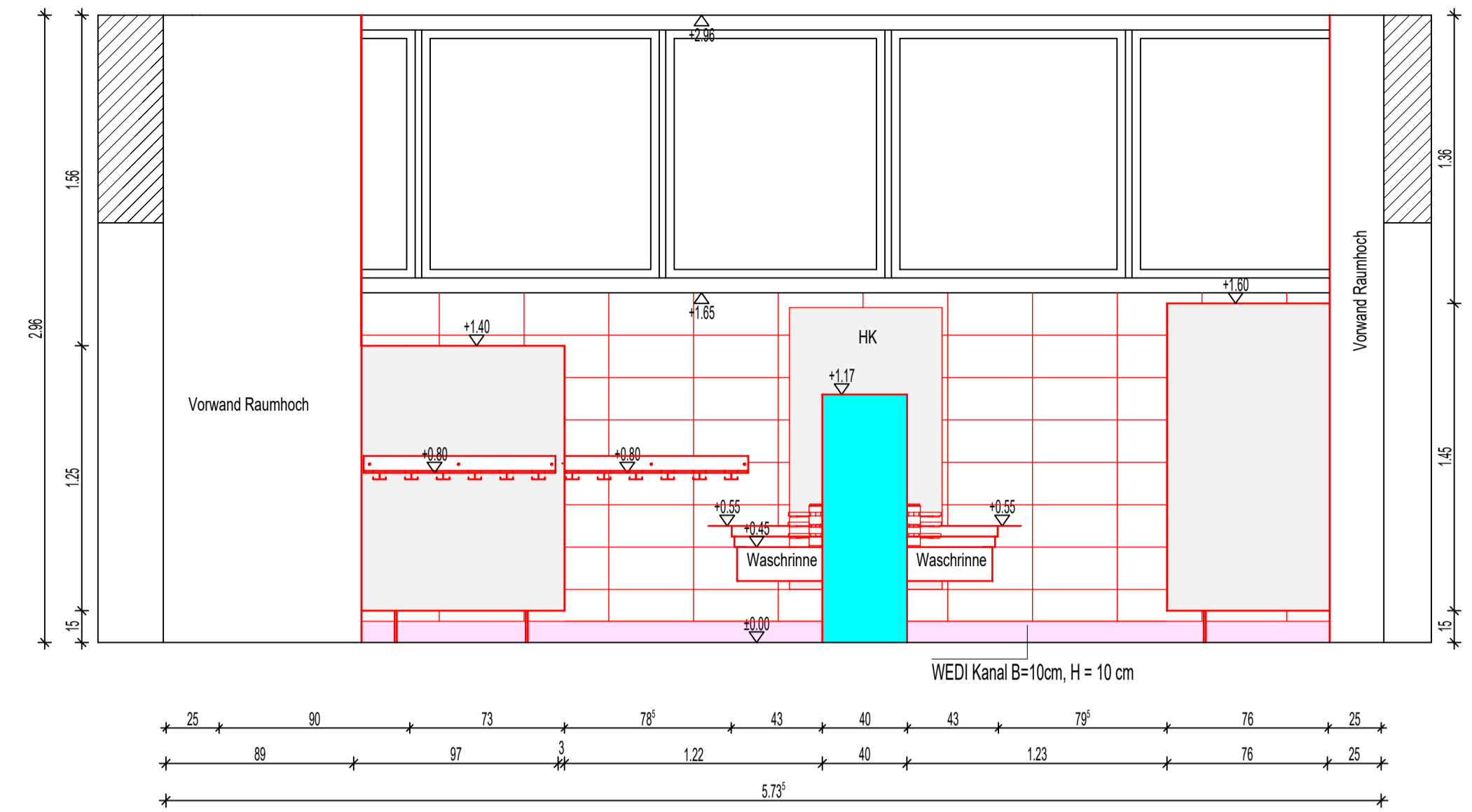

Neubau
Grundriss EG Kinderkrippe
Bad 2 Raum 0.20
M 1:25

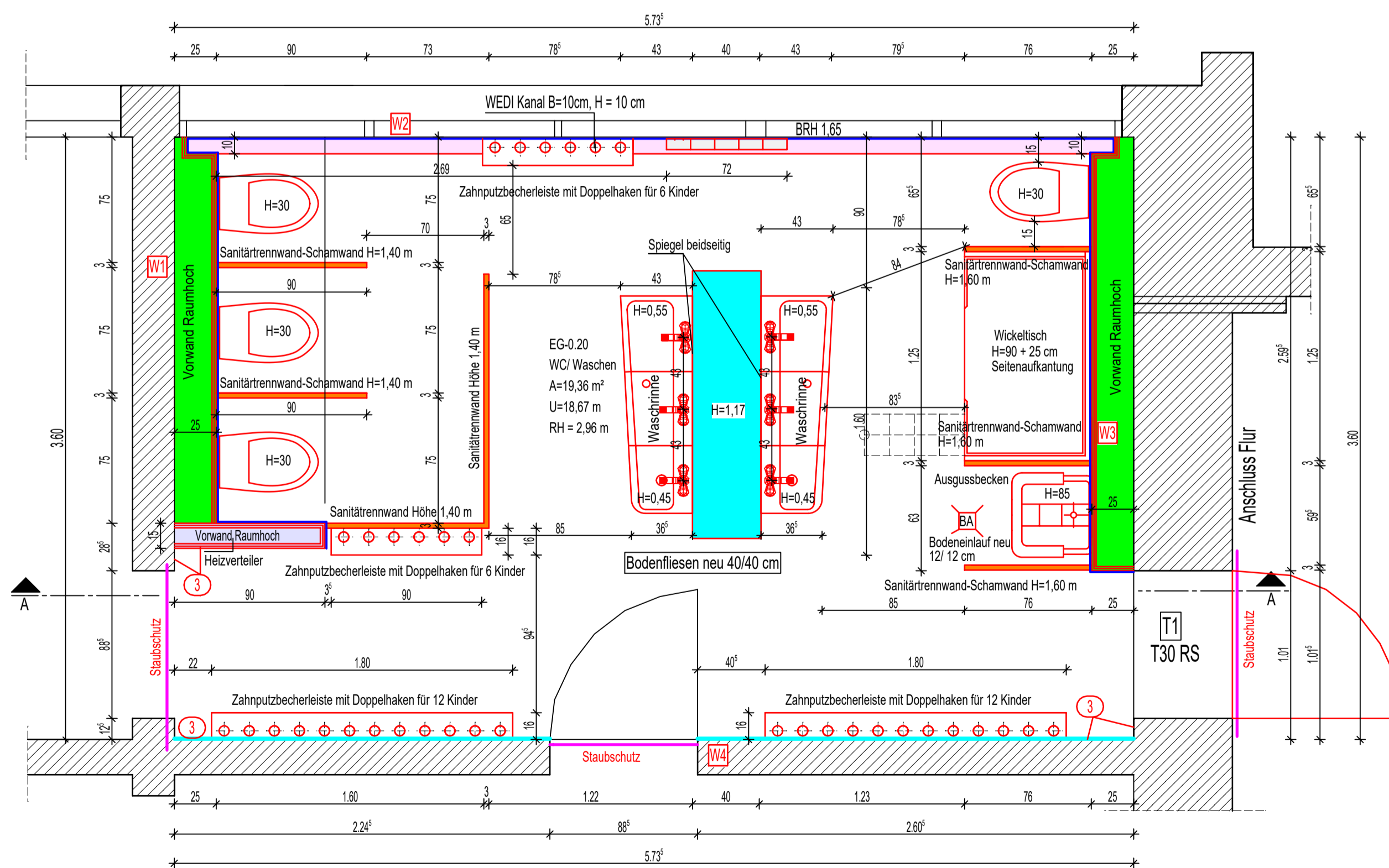

LEGENDE:

- Bereich Maßnahme
- Mauerwerk Bestand
- Neubau
- Abbruch
- Stahlinstallationsgerüst 2 x 12,5 mm GKB, Decklage GKBi mit Kreuzgittergewebe
- Trockenbauwand CW 75 + 2 x 12,5 mm GKBi; Decklage GKBi
- Sanitärtrennwand
- WEDI Kanal B = 10 cm, H = 20 cm
- Trockenbauwand CW 50 + 2 x 12,5 mm GKBi; Decklage GKBi
- Staubschutz/ Staubschutztür
- Fliesenspiegel H = 1,65 m
- HPL - Platten H = 900 mm, D = 20 mm ab OK FFB
- 3 Wandastrich neu

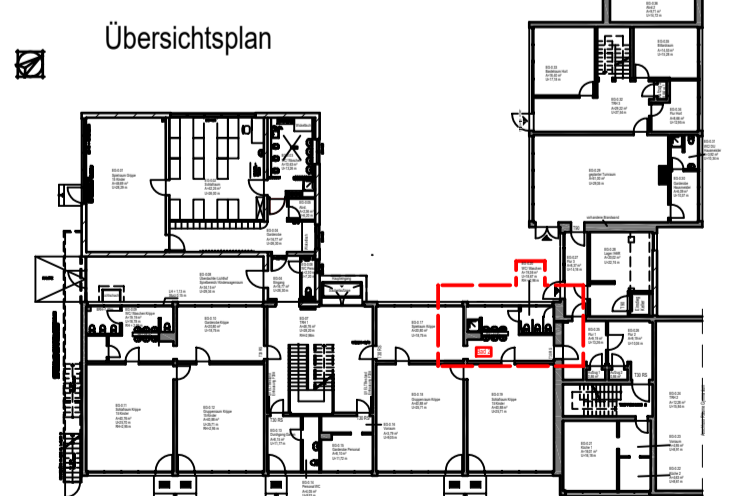

Anlagen-Nr. 54-23	Maßstab 1:25	Bauvorhaben Kindertagesstätte "Sonnenschein" - Sanierung Dachfläche Sanierung von vier WC-Bereichen, Herstellung 2 baulicher Rettungsweg aus dem Gruppenraum 05 Franz-Schubert-Straße 6 08297 Zwönitz	Blatt-Nr.: 2.04
gezeichnet geprüft	Datum 11.03.25 Name Meyer	Ausführungsplanung Teilgrundriss EG, Schnitt A-A Bad 2 Raum 0.20 Abbruch, Neubau	
Bauherr Stadtverwaltung Zwönitz Markt 6 08297 Zwönitz	Planungsbüro Veit Bullmann dipl.-ing (fh) architektur Untere Aktienstraße 12, 09111 Chemnitz Tel.: 0371/354 27 23		