

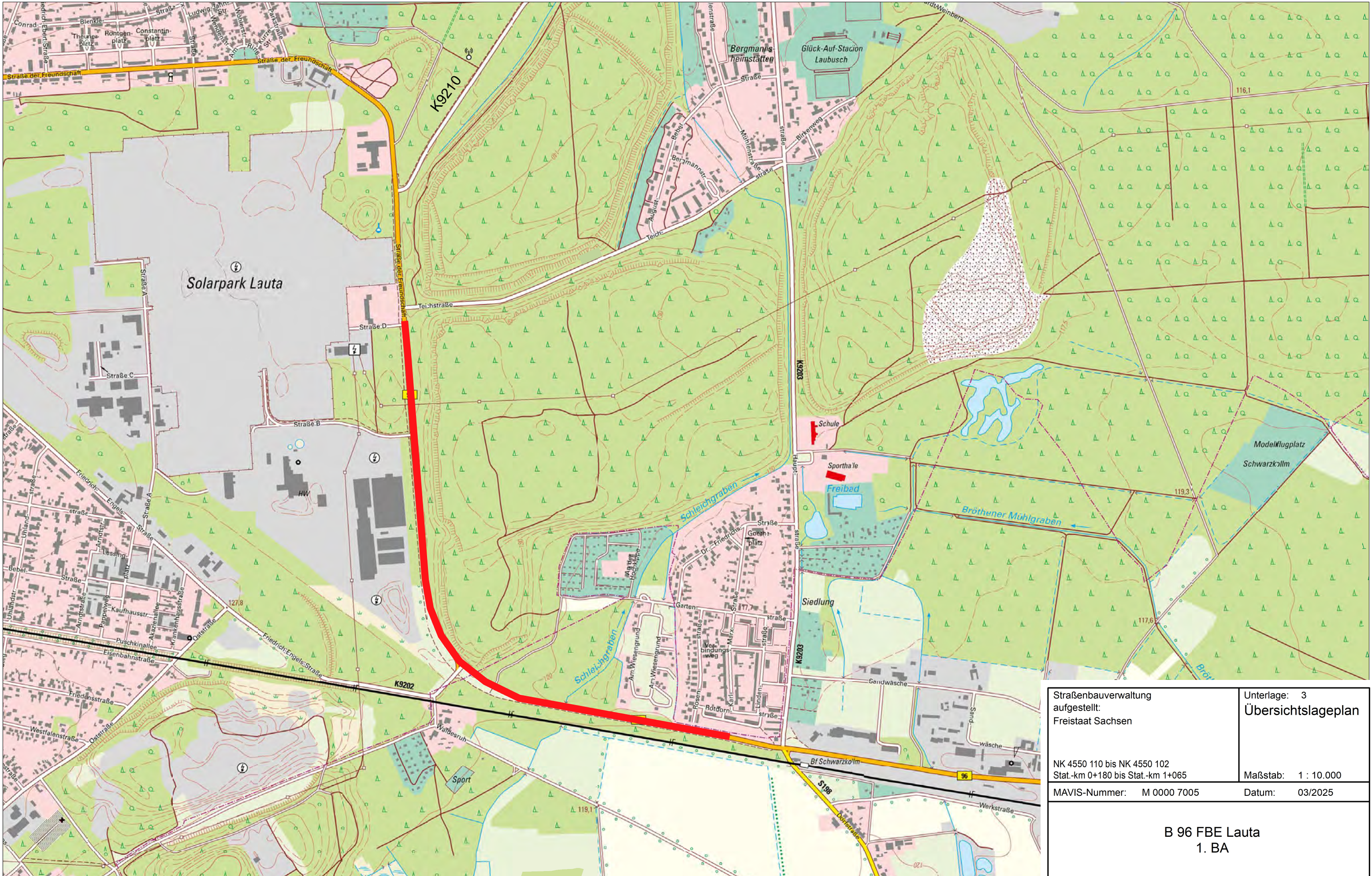

Straßenbauverwaltung aufgestellt: Freistaat Sachsen	Unterlage: 2 Übersichtskarte
NK 4550 110 bis NK 4550 102 Stat.-km 0+180 bis Stat.-km 1+065	Maßstab: 1 : 50.000
MAVIS-Nummer: M 0000 7005	Datum: 03/2025

B 96 FBE Lauta
1. BA



Straßenbauverwaltung aufgestellt: Freistaat Sachsen	Unterlage: 3 Übersichtslageplan
NK 4550 110 bis NK 4550 102 Stat.-km 0+180 bis Stat.-km 1+065	Maßstab: 1 : 10.000
MAVIS-Nummer: M 0000 7005	Datum: 03/2025

B 96 FBE Lauta
1. BA

R 3439265,566
H 5699682,401

3439300

3439400

3439500

3439600

R 3439621,134
H 5699626,085



PROJEKT: B96 FBE Lauta_A_0010001.PLT

R 3439245,465
H 5699555,483

3439300

3439400

3439500

R 3439601,032
H 5699499,167

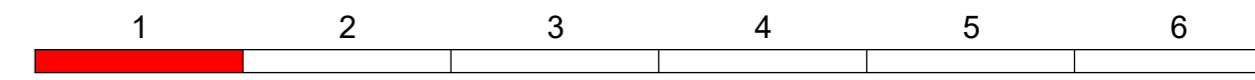

LEGENDE	
	Bankett
	Fahrbahn
	Bankett
	Flurstücksgrenze
	Flurstücksnummer
	Frostschutzbefestigung 0/32 Grunderwerb, vorübergehend in Anspruch zu nehmende Fläche
	Asphaltbefestigung Grunderwerb, vorübergehend in Anspruch zu nehmende Fläche

Straßenbaubehörde LANDESAMT FÜR STRASSENBAU UND VERKEHR Niederlassung Bautzen Käthe-Kollwitz-Str. 19 • 02625 Bautzen Tel.: (03591) 684 0		bearbeitet	
		geprüft	
		MAVIS-Nr.:	M 0000 7005

Nr.	Art der Änderung	Datum	Zeichen

VERDINGUNGSUNTERLAGE

Straßenbauverwaltung Landesamt für Straßenbau und Verkehr	Unterlage / Blatt-Nr.: 5 / 01
Straße: NK 4550 110 0+180 bis NK 4550 102 1+065	Lageplan
MAVIS-Nr.: M 0000 7005	Maßstab: 1:500

**B 96 FBE Lauta
1. BA**

aufgestellt:	
den	

R 3438916,457
H 5699737,742

R 3439272,024
H 5699681,426

3439000

3439100

3439200

5699700



PROJEKT: B96 FBE Lauta-A_0010002.PLT
R 3438896,355
H 5699610,824

R 3439251,922
H 5699554,508

3439000

3439100

3439200

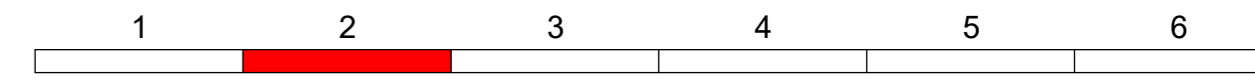

LEGENDE	
	Bankett
	Fahrbahn
	Flurstücksgrenze
	Flurstücksnummer
	Frostschutzbefestigung 0/32 Grunderwerb, vorübergehend in Anspruch zu nehmende Fläche
	Asphaltbefestigung Grunderwerb, vorübergehend in Anspruch zu nehmende Fläche

Straßenbaubehörde LANDESAMT FÜR STRASSENBAU UND VERKEHR Freistaat SACHSEN Niederlassung Bautzen Käthe-Kollwitz-Str. 19 • 02625 Bautzen Tel.: (03591) 684 0	bearbeitet	
	geprüft	
	MAVIS-Nr.:	M 0000 7005

Nr.	Art der Änderung	Datum	Zeichen

VERDINGUNGSUNTERLAGE

Straßenbauverwaltung Landesamt für Straßenbau und Verkehr Straße: B 96 NK 4550 110 0+180 bis NK 4550 102 1+065 MAVIS-Nr.: M 0000 7005	Unterlage / Blatt-Nr.: 5 / 02 Lageplan Maßstab: 1:500
---	---

**B 96 FBE Lauta
1. BA**

aufgestellt:	
-----, den -----	

R 3438701,808
H 5699945,122

R 3438975,555
H 5699711,321

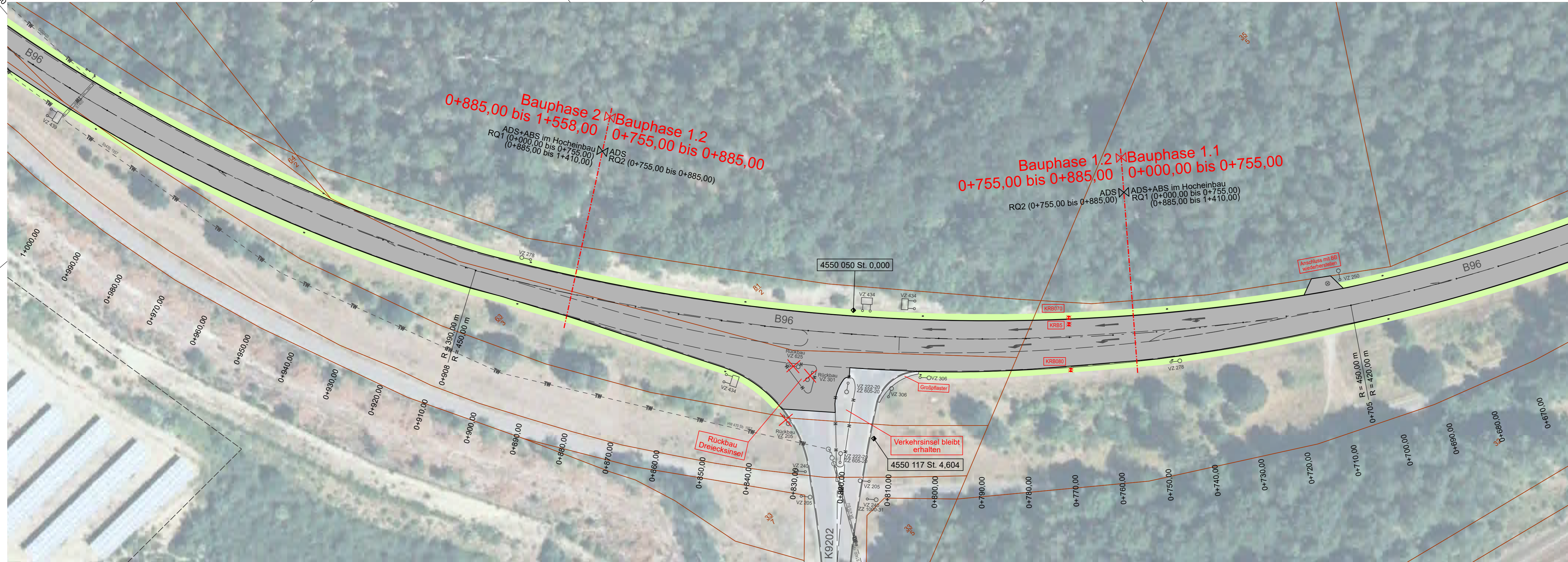

LEGENDE	
	Bankett
	Fahrbahn
	Flurstücksgrenze
	Flurstücksnummer
	Frostschutzbefestigung 0/32 Grunderwerb, vorübergehend in Anspruch zu nehmende Fläche
	Asphaltbefestigung Grunderwerb, vorübergehend in Anspruch zu nehmende Fläche

Straßenbaubehörde LANDESAMT FÜR STRASSENBAU UND VERKEHR Freistaat SACHSEN Niederlassung Bautzen Käthe-Kollwitz-Str. 19 • 02625 Bautzen Tel.: (03591) 684 0	bearbeitet	
	geprüft	
	MAVIS-Nr.:	M 0000 7005

Nr.	Art der Änderung	Datum	Zeichen

VERDINGUNGSUNTERLAGE

Straßenbauverwaltung Landesamt für Straßenbau und Verkehr Straße: B 96 NK 4550 110 0+180 bis NK 4550 102 1+065 MAVIS-Nr.: M 0000 7005	Unterlage / Blatt-Nr.: 5 / 03 Lageplan Maßstab: 1:500
--	---

B 96 FBE Lauta
1. BA

aufgestellt:	
-----, den -----	

PROJEKT: B96 FBE Lauta*_A_0010003.PLT
R 3438618,354
H 5699847,410

R 3438892,101
H 5699613,608

R 3438725,309
H 5700257,120

R 3438753,304
H 5699898,280

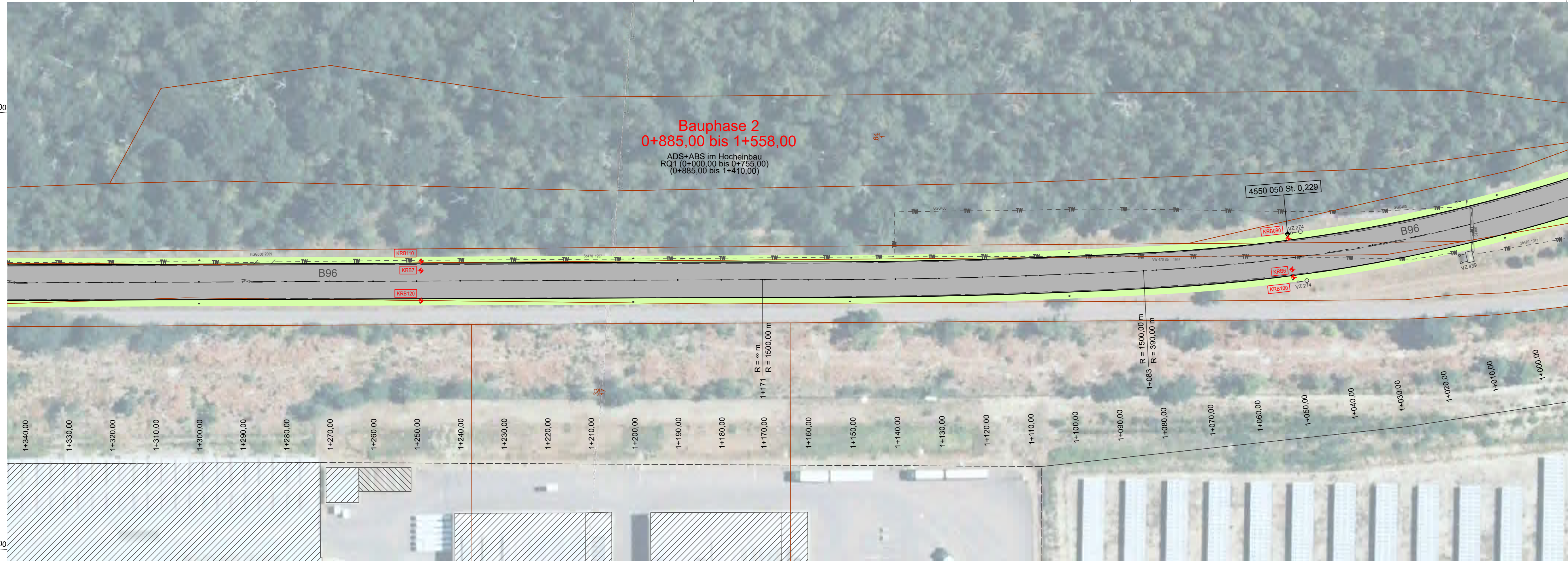

Bauphase 2
0+885,00 bis 1+558,00

ADS+ABS im Hocheinbau
RQ1 (0+000,00 bis 0+755,00)
(0+885,00 bis 1+410,00)

4550 050 St. 0,229

B96

B96

1+340,00 1+330,00 1+320,00 1+310,00 1+300,00 1+290,00 1+280,00 1+270,00 1+260,00 1+250,00 1+240,00 1+230,00 1+220,00 1+210,00 1+200,00 1+190,00 1+180,00 1+170,00 1+160,00 1+150,00 1+140,00 1+130,00 1+120,00 1+110,00 1+100,00 1+090,00 1+080,00 1+070,00 1+060,00 1+050,00 1+040,00 1+030,00 1+020,00 1+010,00 1+000,00

R 3438597,205
H 5700247,038

R 3438625,450
H 5699888,148

LEGENDE	
	Bankett
	Fahrbahn
	Bankett
	Flurstücksgrenze
	Flurstücksnummer
	Frostschutzbefestigung 0/32 Gründerwerb, vorübergehend in Anspruch zu nehmende Fläche
	Asphaltbefestigung Gründerwerb, vorübergehend in Anspruch zu nehmende Fläche

Straßenbaubehörde LANDESAMT FÜR STRASSENBAU UND VERKEHR Freistaat SACHSEN Niederlassung Bautzen Käthe-Kollwitz-Str. 19 • 02625 Bautzen Tel.: (03591) 684 0	bearbeitet	
	geprüft	
	MAVIS-Nr.:	M 0000 7005

Nr.	Art der Änderung	Datum	Zeichen

VERDINGUNGSUNTERLAGE

Straßenbauverwaltung Landesamt für Straßenbau und Verkehr	Unterlage / Blatt-Nr.: 5 / 04
Straße: B 96	NK 4550 110 0+180 bis NK 4550 102 1+065
MAVIS-Nr.: M 0000 7005	Maßstab: 1:500

**B 96 FBE Lauta
1. BA**

aufgestellt:	
-----, den -----	

R 3438597,786
H 5700507,142

R 3438726,032
H 5700248,252

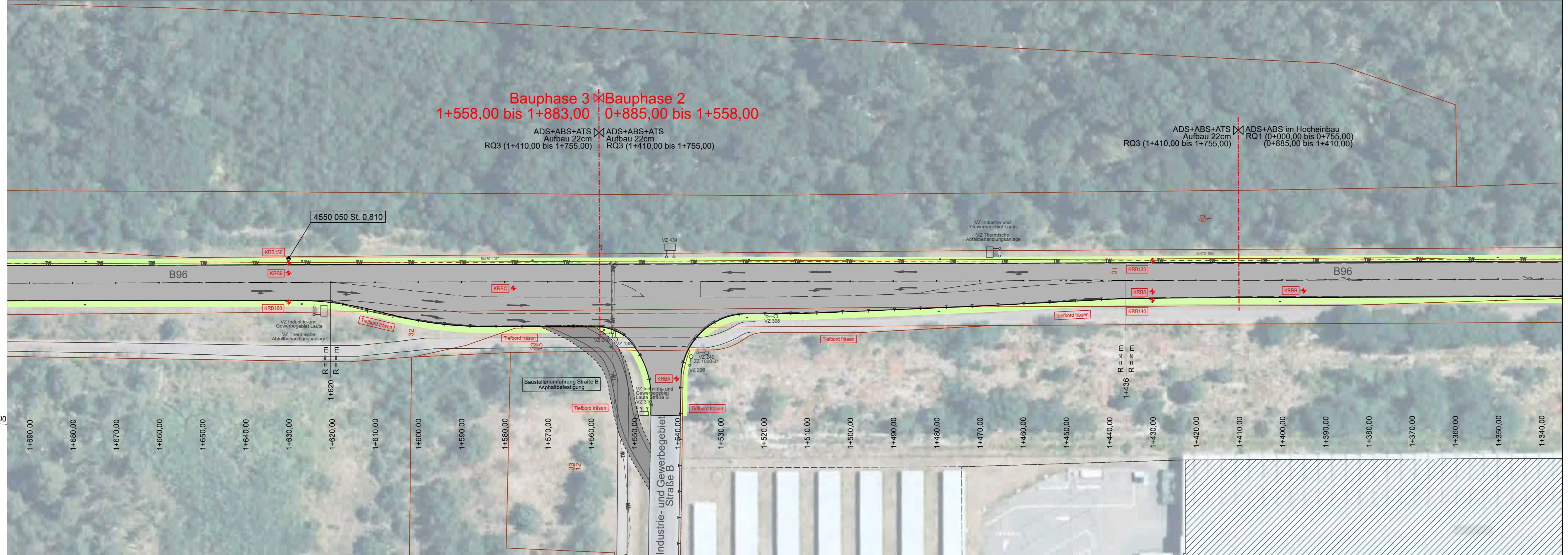
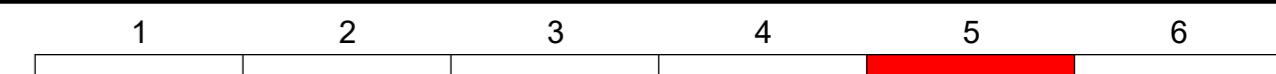

LEGENDE

	Bankett		Frostschutzbefestigung 0/32 Grunderwerb, vorübergehend in Anspruch zu nehmende Fläche
	Fahrbahn		Asphaltbefestigung Grunderwerb, vorübergehend in Anspruch zu nehmende Fläche
	Bankett		
	Flurstücksgrenze		
	147		

Straßenbaubehörde LANDESAMT FÜR STRASSENBAU UND VERKEHR Freistaat SACHSEN Niederlassung Bautzen Käthe-Kollwitz-Str. 19 • 02625 Bautzen Tel.: (03591) 684 0	bearbeitet	
	geprüft	
	MAVIS-Nr.:	M 0000 7005

Nr.	Art der Änderung	Datum	Zeichen

VERDINGUNGSUNTERLAGE

Straßenbauverwaltung Landesamt für Straßenbau und Verkehr Straße: NK 4550 110 0+180 bis NK 4550 102 1+065 MAVIS-Nr.: M 0000 7005	Unterlage / Blatt-Nr.: 5 / 05 Lageplan Maßstab: 1:500
---	---

**B 96 FBE Lauta
1. BA**

aufgestellt:	
-----, den -----	

PROJEKT: B96 FBE Lauta-A_0010005.PLT
R 3438569,683 H 5700597,060
R 3438597,928 H 5700238,170

R 3438669,838
H 5700961,755

R 3438698,083
H 5700602,864

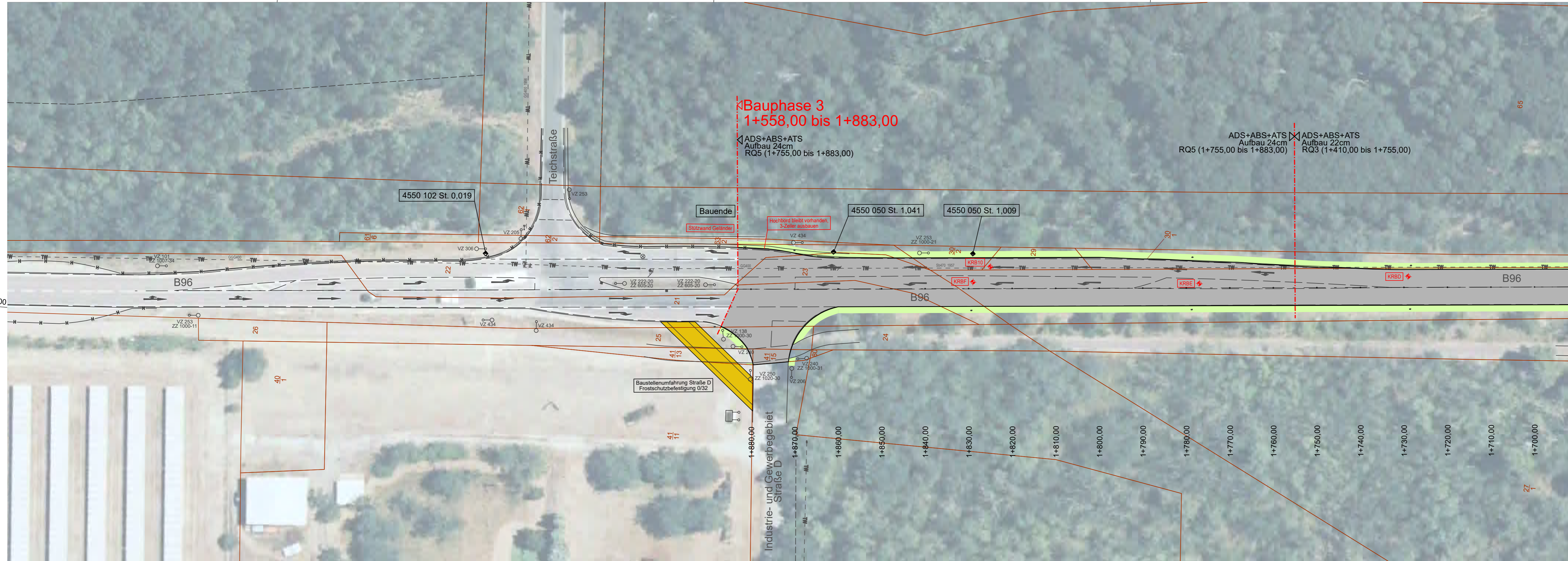

Straßenbaubehörde LANDESAMT FÜR STRASSENBAU UND VERKEHR Freistaat SACHSEN Niederlassung Bautzen Käthe-Kollwitz-Str. 19 • 02625 Bautzen Tel.: (03591) 684 0	bearbeitet	
	geprüft	
	MAVIS-Nr.:	M 0000 7005

Nr.	Art der Änderung	Datum	Zeichen

VERDINGUNGSUNTERLAGE

Straßenbauverwaltung Landesamt für Straßenbau und Verkehr Straße: B 96 NK 4550 110 0+180 bis NK 4550 102 1+065 MAVIS-Nr.: M 0000 7005	Unterlage / Blatt-Nr.: 5 / 06 Lageplan Maßstab: 1:500
--	---

**B 96 FBE Lauta
1. BA**

aufgestellt: _____

_____, den _____

PROJEKT: B96 FBE Lauta-A_0010006.PLT
 R 3438541,734 H 5700951,673
 R 3438569,979 H 5700592,782

Regelquerschnitt 1 gilt für folgende Stationen:
 0 + 000,00 bis 0 + 755,00 (Bauphase 1.1)
 0 + 885,00 bis 1 + 410,00 (Bauphase 2)

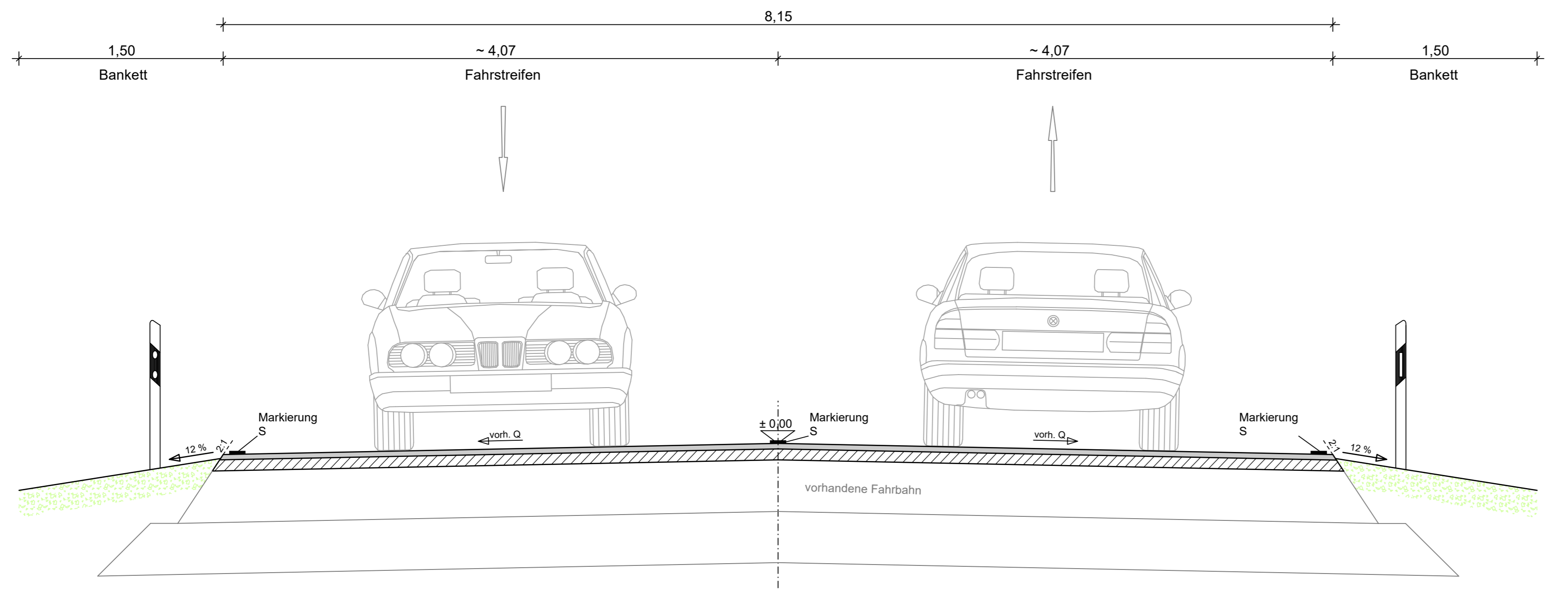

Bankett, beidseits zweischichtig:

- Schicht: Baustoffgemisch 0/32 für Deckschichten ohne Bindemittel. Einbaudicke über 15 bis 20 cm
- Schicht: Baustoff = grobe GK 0/8 als Abdeckung Einbaudicke ca. 5 cm

Fahrbahn gemäß RStO 12/24, Tafel 1, Zeile 1

- 100 kg/m² Asphaltbeton für Deckschichten AC 11 D SP, 25/55-55A
 - bit. Bindemittel (C60 BP4-S 0,30 kg/m²)
- 200 kg/m² Asphaltbinder AC 16 B S SG, 25/55-55 A
 - bit. Bindemittel (C60 BP4-S 0,40 kg/m²)

Hocheinbau

Bankett, beidseits zweischichtig:

- Schicht: Baustoffgemisch 0/32 für Deckschichten ohne Bindemittel. Einbaudicke über 15 bis 20 cm
- Schicht: Baustoff = grobe GK 0/8 als Abdeckung Einbaudicke ca. 5 cm

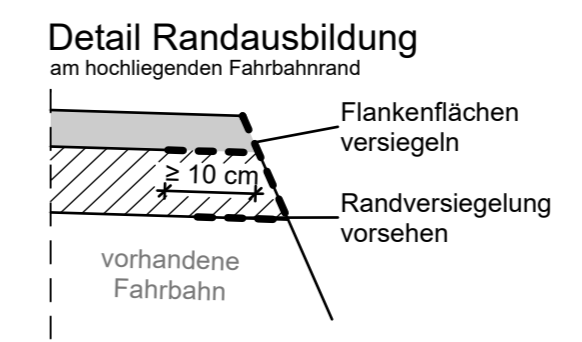

Bemaßung in m

Straßenbaubehörde LANDESAMT FÜR STRASSENBAU UND VERKEHR Freistaat SACHSEN Niederlassung Bautzen Käthe-Kollwitz-Str. 19 * 02625 Bautzen Tel.: (03591) 684 0	bearbeitet	
	geprüft	
	MAVIS-Nr.:	M 0000 7005

Nr.	Art der Änderung	Datum	Zeichen

VERDINGUNGSUNTERLAGE

Straßenbauverwaltung Landesamt für Straßenbau und Verkehr	Unterlage / Blatt-Nr.: 14 / 01
Straße: NK 4550 110 0+180 bis NK 4550 102 1+065 B 96	Straßenquerschnitt Bauphasen 1.1 + 2
MAVIS-Nr.: M 0000 7005	Maßstab: 1:25

B 96 FBE Lauta
1. BA

aufgestellt:	
....., den	

Regelquerschnitt 2 gilt für folgende Station:
0 + 755,00 bis 0 + 885,00 (Bauphase 1.2)

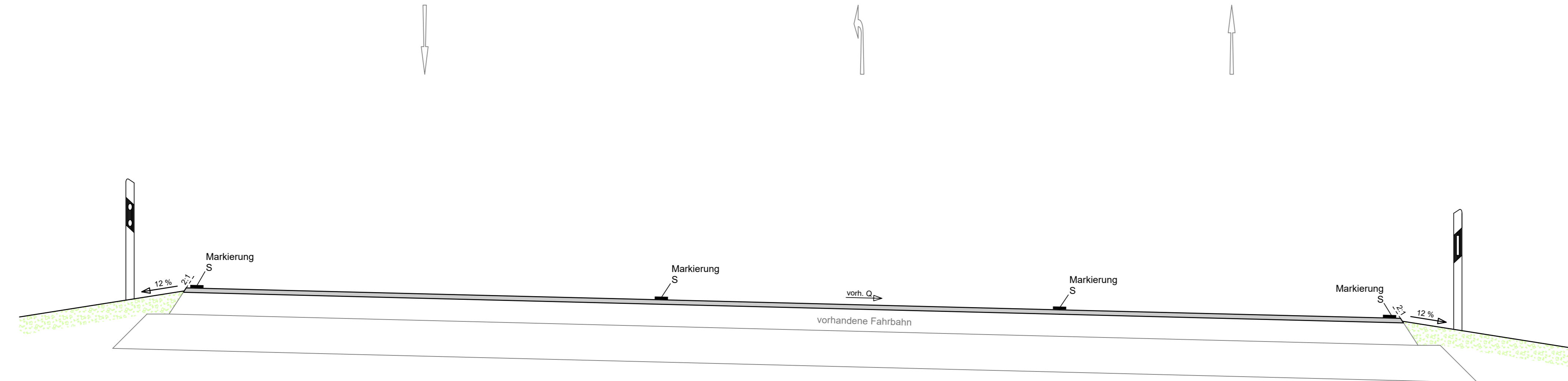
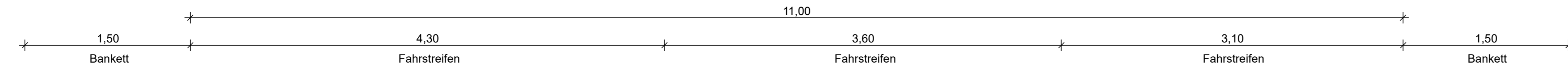

Bankett, beidseits zweischichtig:

- Schicht: Baustoffgemisch 0/32 für Deckschichten ohne Bindemittel. Einbaudicke über 15 bis 20 cm
- Schicht: Baustoff = grobe GK 0/8 als Abdeckung Einbaudicke ca. 5 cm

Fahrbahn gemäß RStO 12/24, Tafel 1, Zeile 1

100 kg/m² Asphaltbeton für Deckschichten AC 11 D SP, 25/55-55A
- bit. Bindemittel (C60 BP4-S 0,40 kg/m²)

vorhandene Fahrbahn 3-5 cm fräsen

Bankett, beidseits zweischichtig:

- Schicht: Baustoffgemisch 0/32 für Deckschichten ohne Bindemittel. Einbaudicke über 15 bis 20 cm
- Schicht: Baustoff = grobe GK 0/8 als Abdeckung Einbaudicke ca. 5 cm

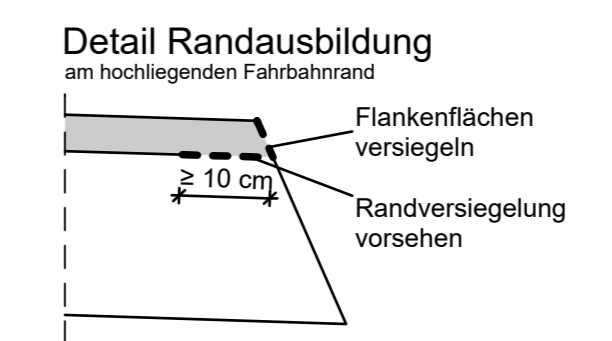

Bemaßung in m

Straßenbaubehörde LANDESAMT FÜR STRASSENBAU UND VERKEHR Freistaat SACHSEN Niederlassung Bautzen Käthe-Kollwitz-Str. 19 • 02625 Bautzen Tel.: (03591) 684 0	bearbeitet	
	geprüft	
	MAVIS-Nr.:	M 0000 7005

Nr.	Art der Änderung	Datum	Zeichen

VERDINGUNGSUNTERLAGE

Straßenbauverwaltung Landesamt für Straßenbau und Verkehr Straße: NK 4550 110 0+180 bis NK 4550 102 1+065 B 96	Unterlage / Blatt-Nr.: 14 / 02 Straßenquerschnitt Bauphasen 1.2 Maßstab: 1:25
MAVIS-Nr.: M 0000 7005	

B 96 FBE Lauta
1. BA

aufgestellt:	
....., den	

Regelquerschnitt 3 gilt für folgende Stationen:

- 1 + 410,00 bis 1 + 558,00 (Bauphase 2)
- 1 + 558,00 bis 1 + 755,00 (Bauphase 3)

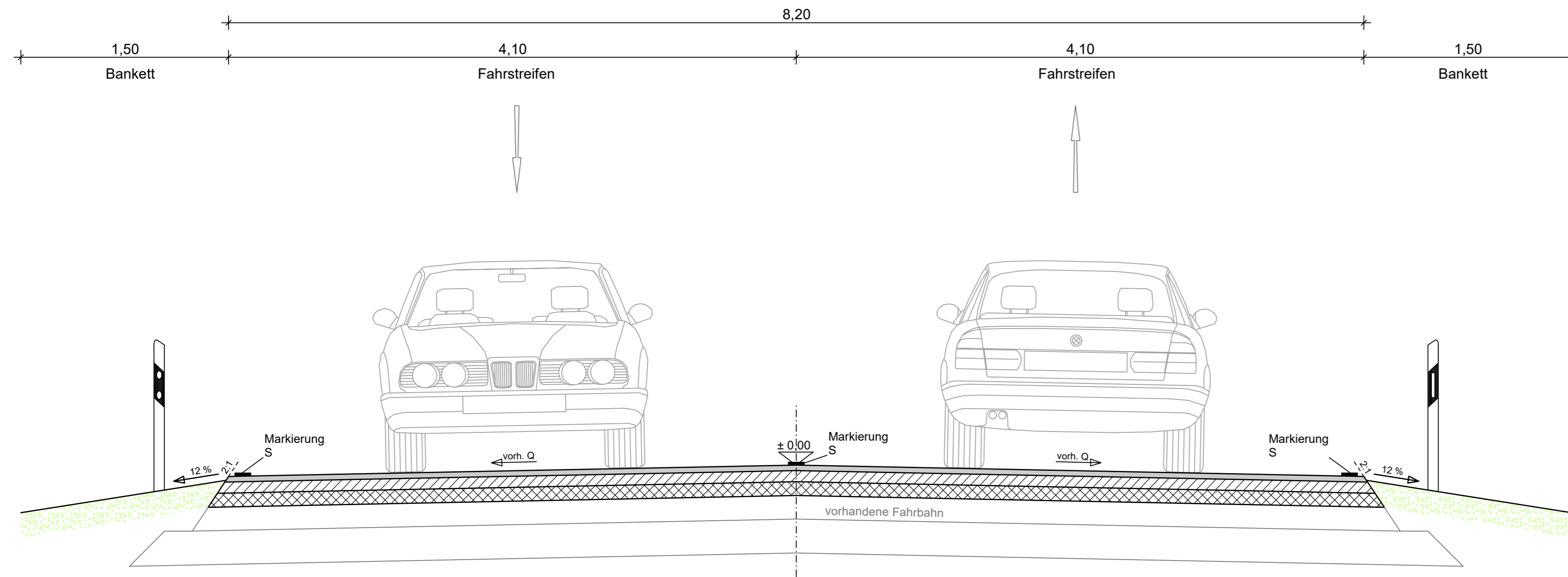

Bankett, beidseits zweischichtig:

- Schicht: Baustoffgemisch 0/32 für Deckschichten ohne Bindemittel. Einbaudicke über 15 bis 20 cm
- Schicht: Baustoff = grobe GK 0/8 als Abdeckung Einbaudicke ca. 5 cm

Fahrbahn gemäß RStO 12/24, Tafel 1, Zeile 1

- 100 kg/m² Asphaltbeton für Deckschichten AC 11 D SP, 25/55-55A
 - bit. Bindemittel (C60 BP4-S 0,30 kg/m²)
- 200 kg/m² Asphaltbinder AC 16 B S SG, 25/55-55 A
 - bit. Bindemittel (C60 BP4-S 0,30 kg/m²)
- 250 kg/m² Asphalttragschicht AC 22 T S, B 50/70
 - bit. Bindemittel (C40 BFI-S 0,45 kg/m²)

vorhandene Fahrbahn 20 - 22 cm fräsen

Bankett, beidseits zweischichtig:

- Schicht: Baustoffgemisch 0/32 für Deckschichten ohne Bindemittel. Einbaudicke über 15 bis 20 cm
- Schicht: Baustoff = grobe GK 0/8 als Abdeckung Einbaudicke ca. 5 cm

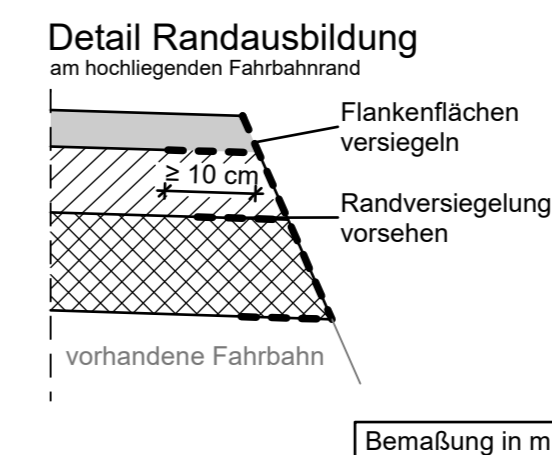

Straßenbaubehörde LANDESAMT FÜR STRASSENBAU UND VERKEHR Freistaat SACHSEN Niederlassung Bautzen Käthe-Kollwitz-Str. 19 * 02625 Bautzen Tel.: (03591) 684 0	bearbeitet	
	geprüft	
	MAVIS-Nr.:	M 0000 7005

Nr.	Art der Änderung	Datum	Zeichen

VERDINGUNGSUNTERLAGE

Straßenbauverwaltung Landesamt für Straßenbau und Verkehr Straße: NK 4550 110 0+180 bis NK 4550 102 1+065 B 96 MAVIS-Nr.: M 0000 7005	Unterlage / Blatt-Nr.: 14 / 03 Straßenquerschnitt Bauphase 2 + 3 Maßstab: 1:25
---	---

**B 96 FBE Lauta
1. BA**

aufgestellt:	
....., den	

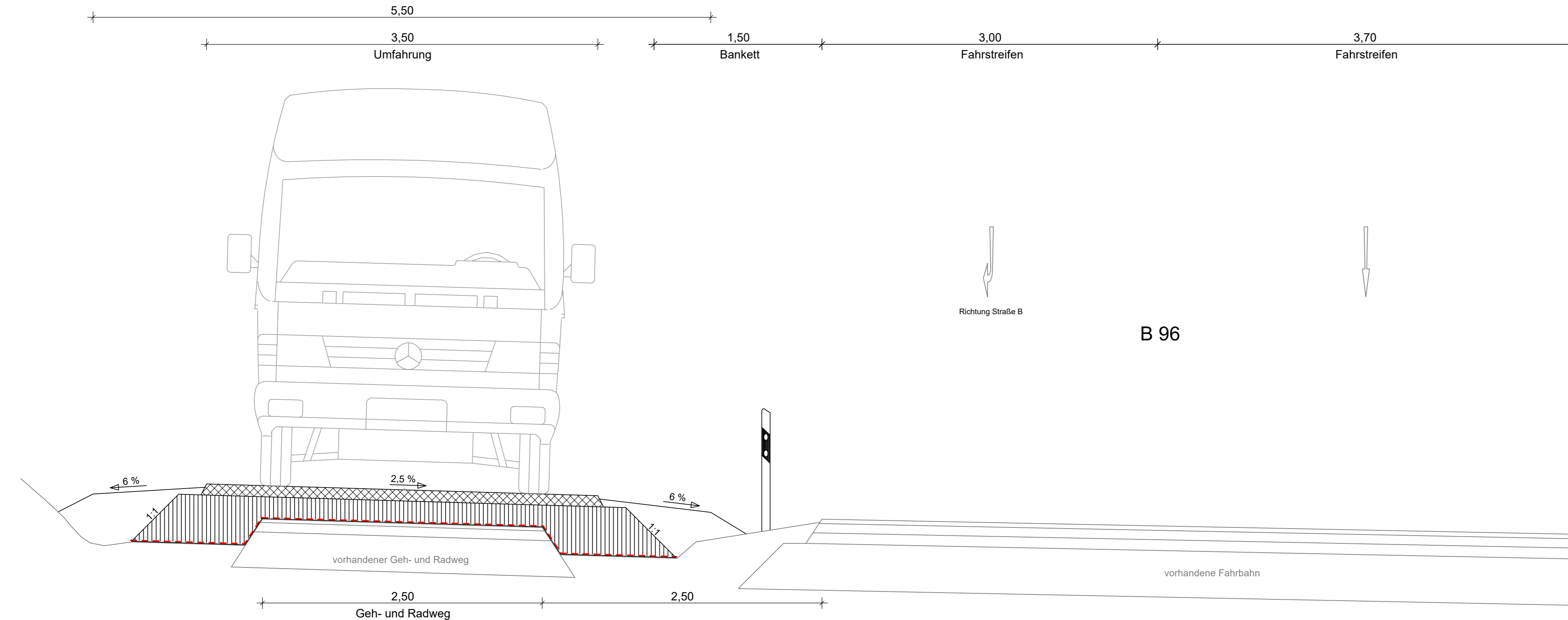

temporäre Umfahrung
10 cm bituminöse Tragdeckschicht AC 16 TD 70/100
≥ 20 cm Frostschutzschicht 0/45, gebr. Mineralstoffe
Geoverbundstoff aus knotensteifem Geogitter und Filtervlies
vorhandener Geh- und Radweg

Bemaßung in m

Straßenbaubehörde LANDESAMT FÜR STRASSENBAU UND VERKEHR Freistaat SACHSEN Niederlassung Bautzen Käthe-Kollwitz-Str. 19 • 02625 Bautzen Tel.: (03591) 684 0	bearbeitet	
	geprüft	
	MAVIS-Nr.:	M 0000 7005

Nr.	Art der Änderung	Datum	Zeichen

VERDINGUNGSUNTERLAGE

Straßenbauverwaltung Landesamt für Straßenbau und Verkehr Straße: B 96 NK 4550 110 0+180 bis NK 4550 102 1+065 MAVIS-Nr.: M 0000 7005	Unterlage / Blatt-Nr.: 14 / 04 Straßenquerschnitt Bauphase 2 Maßstab: 1:25
---	---

**B 96 FBE Lauta
1. BA**

aufgestellt: _____, den _____

Regelquerschnitt 5 gilt für folgende Station:

1 + 755,00 bis 1 + 883,00 (Bauphase 3)
 Straße B und Straße D

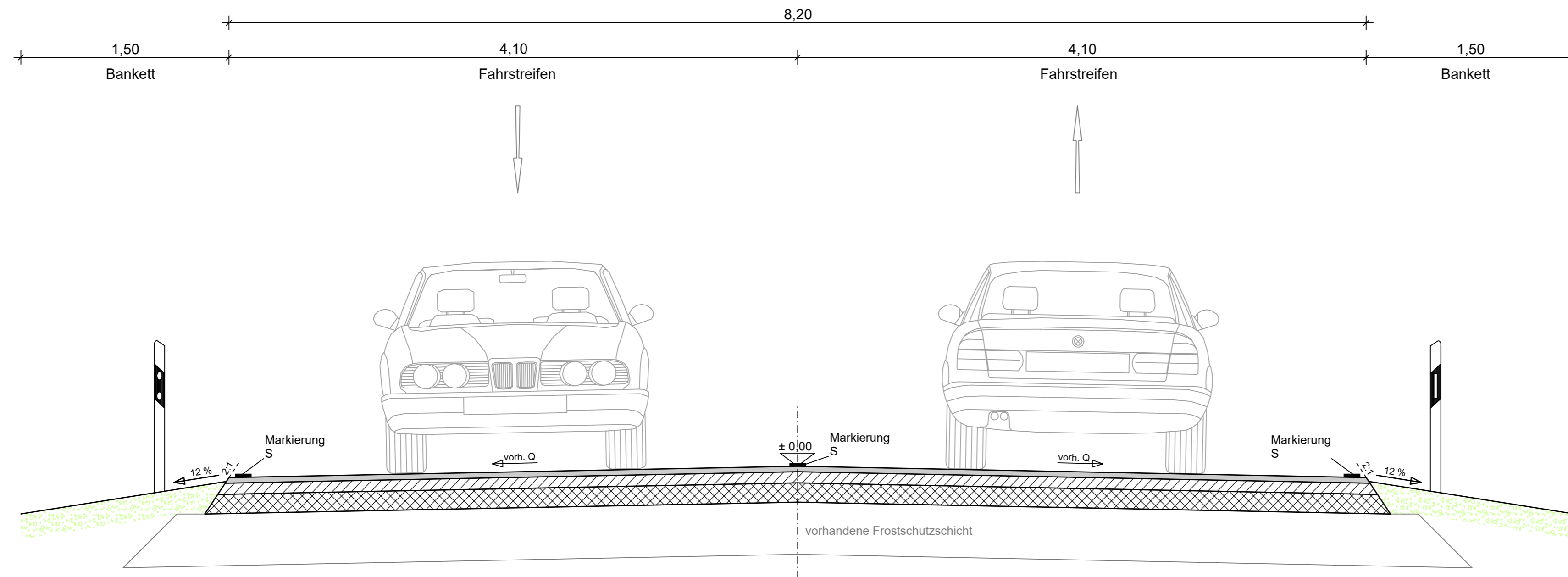

Bankett, beidseits zweischichtig:

- Schicht: Baustoffgemisch 0/32 für Deckschichten ohne Bindemittel. Einbaudicke über 15 bis 20 cm
- Schicht: Baustoff = grobe GK 0/8 als Abdeckung Einbaudicke ca. 5 cm

Fahrbahn gemäß RStO 12/24, Tafel 1, Zeile 1

- 100 kg/m² Asphaltbeton für Deckschichten AC 11 D SP, 25/55-55A
 - bit. Bindemittel (C60 BP4-S 0,30 kg/m²)
- 200 kg/m² Asphaltbinder AC 16 B S SG, 25/55-55 A
 - bit. Bindemittel (C60 BP4-S 0,30 kg/m²)
- 350 kg/m² Asphalttragschicht AC 22 T S, B 50/70
- vorhandene Frostschuttschicht profilieren
- vorhandene Fahrbahn 20 - 22 cm fräsen

Bankett, beidseits zweischichtig:

- Schicht: Baustoffgemisch 0/32 für Deckschichten ohne Bindemittel. Einbaudicke über 15 bis 20 cm
- Schicht: Baustoff = grobe GK 0/8 als Abdeckung Einbaudicke ca. 5 cm

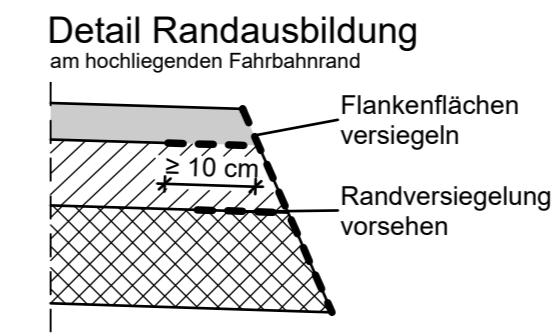

Bemaßung in m

Straßenbaubehörde LANDESAMT FÜR STRASSENBAU UND VERKEHR Freistaat SACHSEN Niederlassung Bautzen Käthe-Kollwitz-Str. 19 * 02625 Bautzen Tel.: (0359 1) 684 0	bearbeitet	
	geprüft	
	MAVIS-Nr.:	M 0000 7005

Nr.	Art der Änderung	Datum	Zeichen

VERDINGUNGSUNTERLAGE

Straßenbauverwaltung Landesamt für Straßenbau und Verkehr Straße: NK 4550 110 0+180 bis NK 4550 102 1+065 B 96 MAVIS-Nr.: M 0000 7005	Unterlage / Blatt-Nr.: 14 / 05 Straßenquerschnitt Bauphase 3 Maßstab: 1:25
---	---

B 96 FBE Lauta 1. BA

aufgestellt:	
....., den	

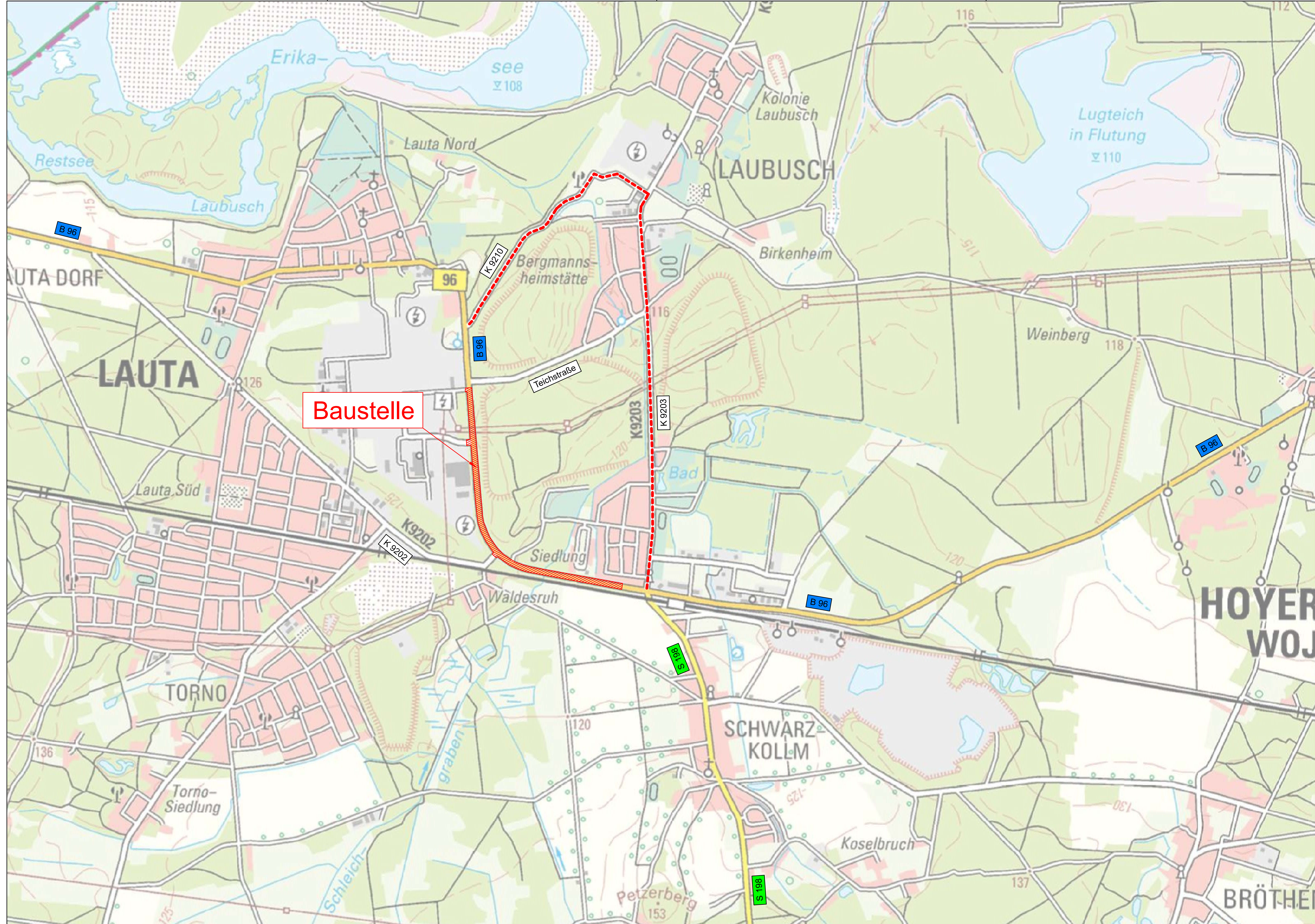

Baustelle

Alle Planaufstellungen (VZ 458) sind entsprechend der örtlichen Verhältnisse und in Abstimmung mit der Straßenverkehrsbehörde zu gestalten und mindestens 48 Stunden vor Beginn der Sperrung mit dem Hinweis "gesperrt ab ..." aufzustellen. Die Aufstellung von Planaufstellungen erfolgt außerorts ca. 200 m / innerorts ca. 80 m vor Beginn der Umleitung.

Straßenbaubehörde LANDESAMT FÜR STRASSENBAU UND VERKEHR Niederfassung Bautzen Käthe-Kollwitz-Str. 19 • 02625 Bautzen Tel.: (03591) 684 0		bearbeitet	
		geprüft	
		MAVIS-Nr.: M 0000 7005	

Nr.	Art der Änderung	Datum	Zeichen

VERDINGUNGSUNTERLAGE

Straßenbauverwaltung Landesamt für Straßenbau und Verkehr Straße: NK 4550 110 0+180 bis NK 4550 102 1+065 MAVIS-Nr.: M 0000 7005	Unterlage / Blatt-Nr.: 16.01 / 01 Umleitungsplan Bauphasen 1-3 Maßstab: ohne
---	---

B 96 FBE Lauta 1. BA	
aufgestellt:	
den	

R 3439265,566
H 5699682,401

3439300

3439400

3439500

3439600

R 3439621,134
H 5699626,085



PROJEKT: B96 FBE Lauta-A_0020001.PLT

R 3439245,465
H 5699555,483

3439300

3439400

3439500

R 3439601,032
H 5699499,167

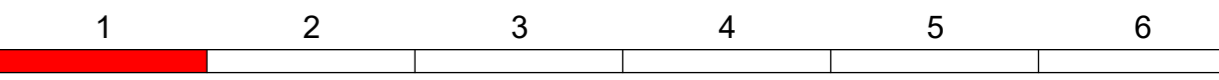

Straßenbaubehörde LANDESAMT FÜR STRASSENBAU UND VERKEHR Freistaat SACHSEN Niederlassung Bautzen Käthe-Kollwitz-Str. 19 • 02625 Bautzen Tel.: (03591) 684 0	bearbeitet	
	geprüft	
	MAVIS-Nr.:	M 0000 7005

Nr.	Art der Änderung	Datum	Zeichen

VERDINGUNGSUNTERLAGE

Straßenbauverwaltung Landesamt für Straßenbau und Verkehr Straße: NK 4550 110 0+180 bis NK 4550 102 1+065 MAVIS-Nr.: M 0000 7005	Unterlage / Blatt-Nr.: 16.02. / 01 Markierungs- und Beschilderungsplan Maßstab: 1:500
---	--

**B 96 FBE Lauta
1. BA**

aufgestellt:	
-----, den -----	

R 3438916,457
H 5699737,742

3439000

3439100

3439200

R 3439272,024
H 5699681,426



Bauphase 1.1
0+000,00 bis 0+755,00
ADS+ABS im Hocheinbau
RQ1 (0+000,00 bis 0+755,00)
(0+885,00 bis 1+410,00)

4550 601
B 96
BW 32

4550 110 St. 0+628

VZ
Hotel, Restaurant
"Sachsenstube"

Straßenbaubehörde LANDESAMT FÜR STRASSENBAU UND VERKEHR Freistaat SACHSEN Niederlassung Bautzen Käthe-Kollwitz-Str. 19 • 02625 Bautzen Tel.: (03591) 684 0	bearbeitet	
	geprüft	
	MAVIS-Nr.:	M 0000 7005

Nr.	Art der Änderung	Datum	Zeichen

VERDINGUNGSUNTERLAGE

Straßenbauverwaltung Landesamt für Straßenbau und Verkehr Straße: B96 NK 4550 110 0+180 bis NK 4550 102 1+065 MAVIS-Nr.: M 0000 7005	Unterlage / Blatt-Nr.: 16.02. / 02 Markierungs- und Beschilderungsplan Maßstab: 1:500
--	--

**B 96 FBE Lauta
1. BA**

aufgestellt:	
-----, den -----	

R 3438896,355
H 5699610,824

3439000

3439100

3439200

R 3439251,922
H 5699554,508

R 3438701,808
H 5699945,122

R 3438975,555
H 5699711,321

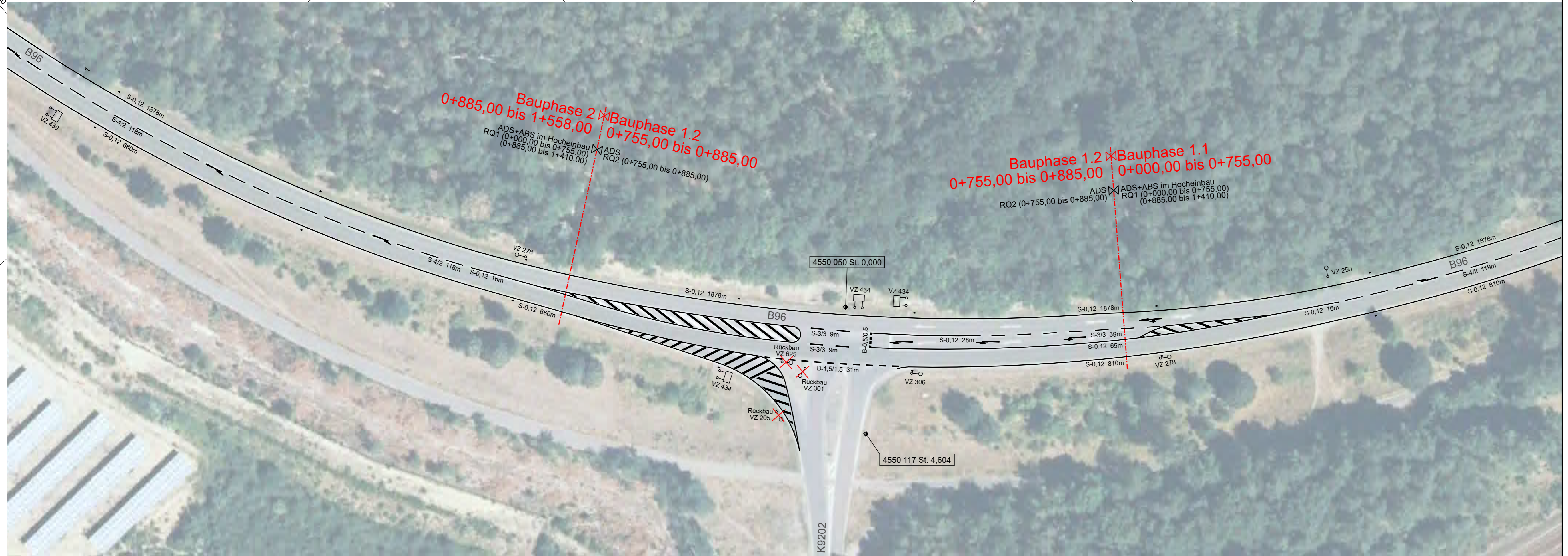

PROJEKT: B96 FBE Lauta-A_0020003.PLT

R 3438618,354
H 5699847,410

R 3438892,101
H 5699613,608

Straßenbaubehörde LANDESAMT FÜR STRASSENBAU UND VERKEHR Freistaat SACHSEN Niederlassung Bautzen Käthe-Kollwitz-Str. 19 • 02625 Bautzen Tel.: (03591) 684 0	bearbeitet	
	geprüft	
	MAVIS-Nr.:	M 0000 7005

Nr.	Art der Änderung	Datum	Zeichen

VERDINGUNGSUNTERLAGE

Straßenbauverwaltung Landesamt für Straßenbau und Verkehr Straße: B96 NK 4550 110 0+180 bis NK 4550 102 1+065 MAVIS-Nr.: M 0000 7005	Unterlage / Blatt-Nr.: 16.02. / 03 Markierungs- und Beschilderungsplan Maßstab: 1:500
--	--

**B 96 FBE Lauta
1. BA**

aufgestellt:	
-----, den -----	

R 3438725,309
H 5700257,120

5700200

5700100

5700000

R 3438753,304
H 5699898,230

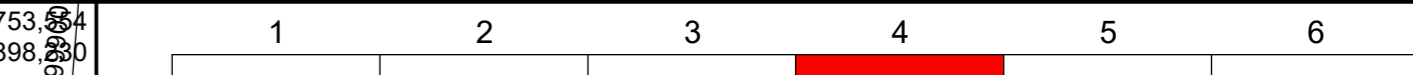

3438700

Bauphase 2
0+885,00 bis 1+558,00

ADS+ABS im Hocheinbau
RQ1 (0+000,00 bis 0+755,00)
(0+885,00 bis 1+410,00)



3438600

PROJEKT: B96 FBE Lauta*_A_0020004.PLT
R 3438597,205
H 5700247,038

5700200

5700100

5700000

R 3438625,450
H 5699888,148

Straßenbaubehörde LANDESAMT FÜR STRASSENBAU UND VERKEHR Freistaat SACHSEN Niederlassung Bautzen Käthe-Kollwitz-Str. 19 * 02625 Bautzen Tel.: (03591) 684 0	bearbeitet	
	geprüft	
	MAVIS-Nr.:	M 0000 7005

Nr.	Art der Änderung	Datum	Zeichen

VERDINGUNGSUNTERLAGE

Straßenbauverwaltung Landesamt für Straßenbau und Verkehr Straße: B96	NK 4550 110 0+180 bis NK 4550 102 1+065	Unterlage / Blatt-Nr.: 16.02. / 04 Markierungs- und Beschilderungsplan Maßstab: 1:500
MAVIS-Nr.: M 0000 7005		

B 96 FBE Lauta
1. BA

aufgestellt:	
-----, den -----	

R 3438597,786
H 5700507,142

R 3438726,032
H 5700248,252

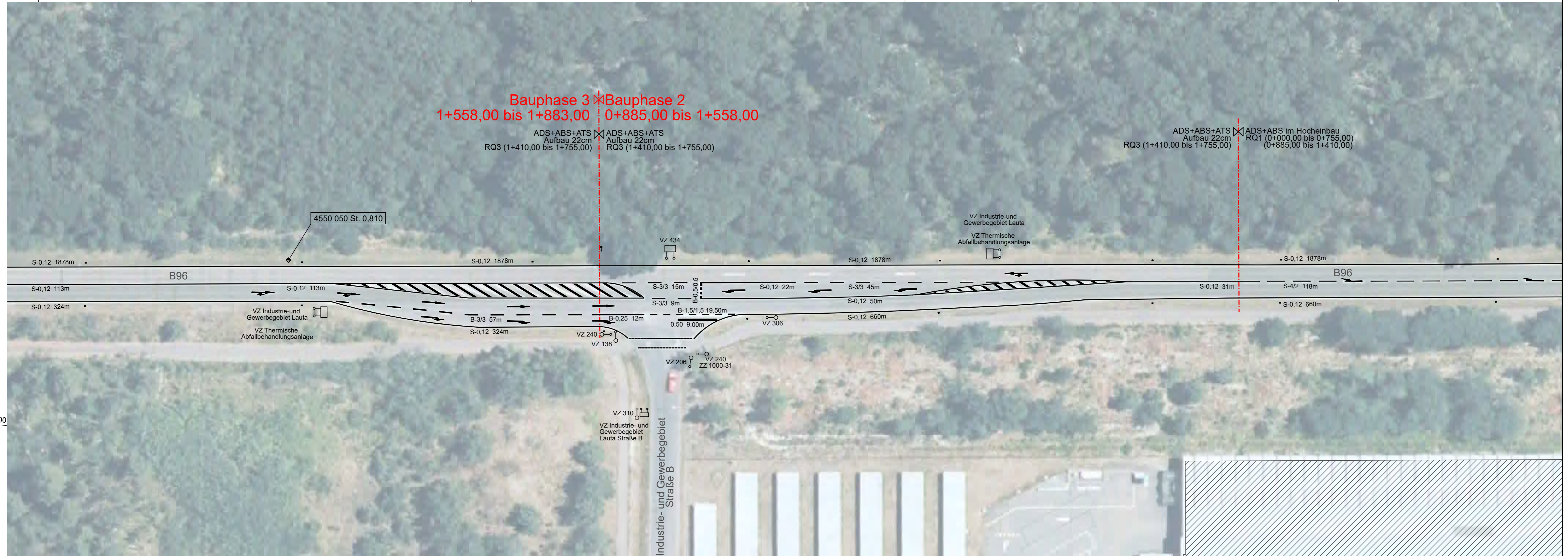

Straßenbaubehörde LANDESAMT FÜR STRASSENBAU UND VERKEHR Freistaat SACHSEN Niederlassung Bautzen Käthe-Kollwitz-Str. 19 • 02625 Bautzen Tel.: (03591) 684 0	bearbeitet	
	geprüft	
	MAVIS-Nr.:	M 0000 7005

Nr.	Art der Änderung	Datum	Zeichen

VERDINGUNGSUNTERLAGE

Straßenbauverwaltung Landesamt für Straßenbau und Verkehr Straße: B96 MAVIS-Nr.: M 0000 7005	Unterlage / Blatt-Nr.: 16.02. / 05 Markierungs- und Beschilderungsplan Maßstab: 1:500
--	--

**B 96 FBE Lauta
1. BA**

aufgestellt:	
-----, den -----	

PROJEKT: B96 FBE Lauta-A_0020005.PLT

R 3438569,683
H 5700597,060

R 3438597,928
H 5700238,170

R 3438669,838
H 5700961,755

5700900

5700800

5700700

R 3438698,083
H 5700602,864

1 2 3 4 5 6

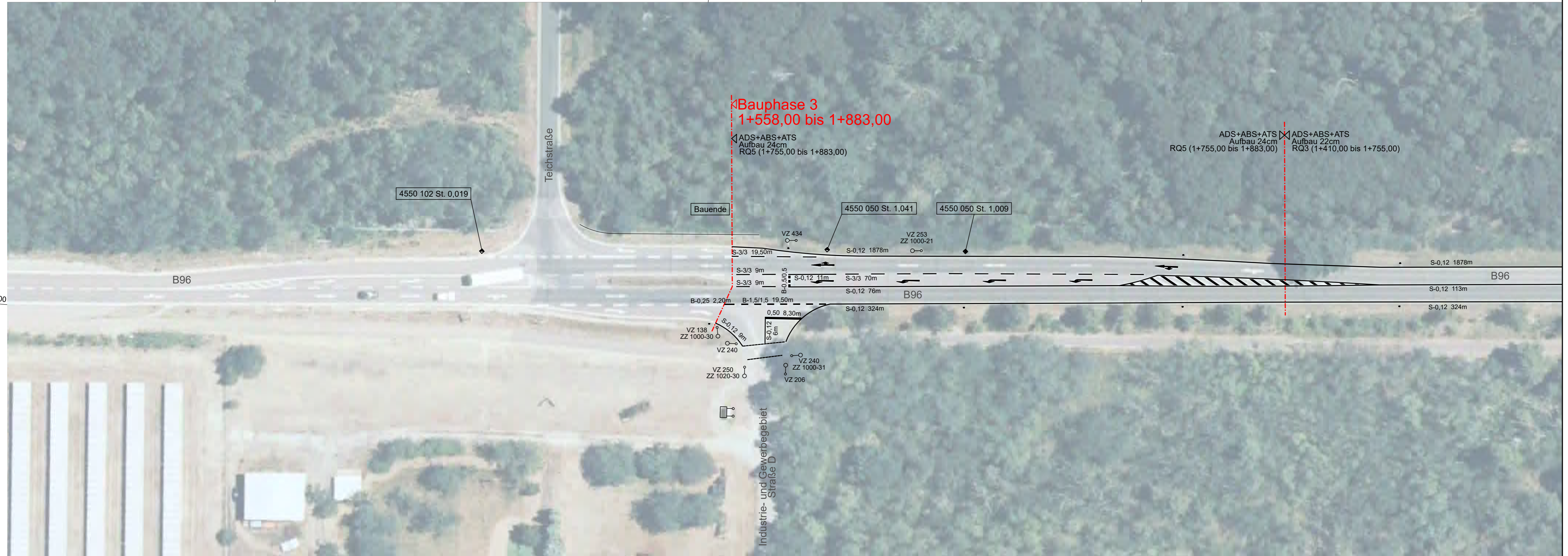

3438600

PROJEKT: B96 FBE Lauta-A_0020006.PLT

R 3438541,734
H 5700951,673

5700900

5700800

5700700

R 3438569,979
H 5700592,782

Straßenbaubehörde LANDESAMT FÜR STRASSENBAU UND VERKEHR Freistaat SACHSEN Niederlassung Bautzen Käthe-Kollwitz-Str. 19 * 02625 Bautzen Tel.: (03591) 684 0	bearbeitet	
	geprüft	
	MAVIS-Nr.:	M 0000 7005

Nr.	Art der Änderung	Datum	Zeichen

VERDINGUNGSUNTERLAGE

Straßenbauverwaltung Landesamt für Straßenbau und Verkehr Straße: B96	Unterlage / Blatt-Nr.: 16.02. / 06 Markierungs- und Beschilderungsplan Maßstab: 1:500
MAVIS-Nr.: M 0000 7005	NK 4550 110 0+180 bis NK 4550 102 1+065

**B 96 FBE Lauta
1. BA**

aufgestellt:	
-----, den -----	