

- LEGENDE SCHNITT**
- Mauerwerk alle Wände KS-XL 12-2-0/DBM
Außenwände R'w mind. 50 dB
 - Stahlbeton C 25/30
 - Trockenbau
 - TB-Vorstabschalen Montage-Isolationswand
 - Holz / BSH
 - Holz, natu / Sparren
 - FB-Aufbau Estrich / FB-Heizung / Dämmung

- BAUGRUBE**
- Sauberkeitsschicht / Beton, unbewehrt
 - Schottertragschicht / Mineralgemisch
 - Auffüllung
 - gewachsener Boden

Schnitt D-D

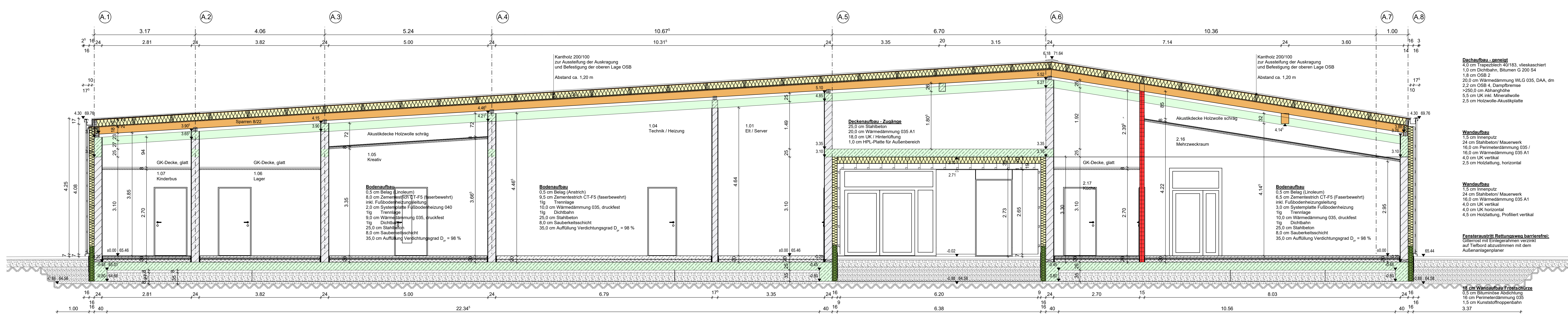

- LEGENDE**
- TÜ-HS / hochfeuerhemmender Abschluss
 - FR rauchdicht geg. n. DIN 18095
 - RS rauchdicht geg. n. DIN 18095
 - DS dichtschließende Tür geg. n. DIN 18095
 - WEG Fensterbänke elektrischer Nachschub
 - FTW Flutbänke
 - FTS Flutbänke
 - ePZ ohne PZ-Befestigung
 - BL Blindraster Blindraster
 - RVA Rauch- und Wärmeabzugseinrichtung
 - NA Notausgang
 - RW Rettungsweg
 - RF Rettungsweg
 - PV Panikverschluss nach DIN EN 119
 - PVS Panikverschluss nach DIN EN 1125
 - DG Drückergarnitur
 - WdC Wischergarnitur
 - SgG Stößlgarnitur
 - BdG Beschlaggarnitur
 - 2TB 20,0 cm Wärmedämmung WLG 035, DAA, dh
 - 2,2 cm OSB 2
 - >20,0 cm Abhanghöhe
 - 25,0 cm Stahlblech
 - 2,5 cm Holzwole-Akustikplatte
 - ASS anliegender Sonnenschutz (elektr.)
 - SSS innenliegender Sonnenschutz (Verdunkelungsblendschutz)
 - U Anschlusskabel für Motor Screenrolle
 - SRB Rollläden
 - LH lichte Installationshöhe
 - DLEWB Durchlaufventil Wärmespeicher
 - CA Oberseite
 - FR Regnerfänger DN100
 - FS Fliesenregler
 - TA Taube
 - TÜ Türschwelle
 - AT Außenreilelement
 - FT Fensterzitr
 - DKK Drehtürschloß
 - Bodenauflage
 - Fußboden
 - Wand
 - Decke

Alle Maße sind vom Auftragnehmer vor Beginn der Arbeiten eigenverantwortlich zu prüfen! Abweichungen sind vor der Ausführung mit der Bauleitung zu klären. Liegen Unstimmigkeiten zwischen Driftlichkeit und Planung vor oder hat die ausführende Firma bedenken, muss vor Ausführung eine Klärung mit den Planungsbeteiligten herbeigeführt werden. Dieser Plan gilt nur in Verbindung mit der gültigen Ausführungsstatik, Detailpläne. Bei nicht überarbeiteten Abweichungen haben Detailpläne Vorrang für die Ausführung. Alle Höhenangaben, sowie Tür- und Brühlhöhen beziehen sich auf Oberkante Fertigfußboden (OK FFB)!

Erdgeschoss OK FFB ±0.00 = 65.46 m ü.MNN

Die Außenbemalung von Türen und Fenstern bezieht sich auf das Fertigmaß (überdämmt)!

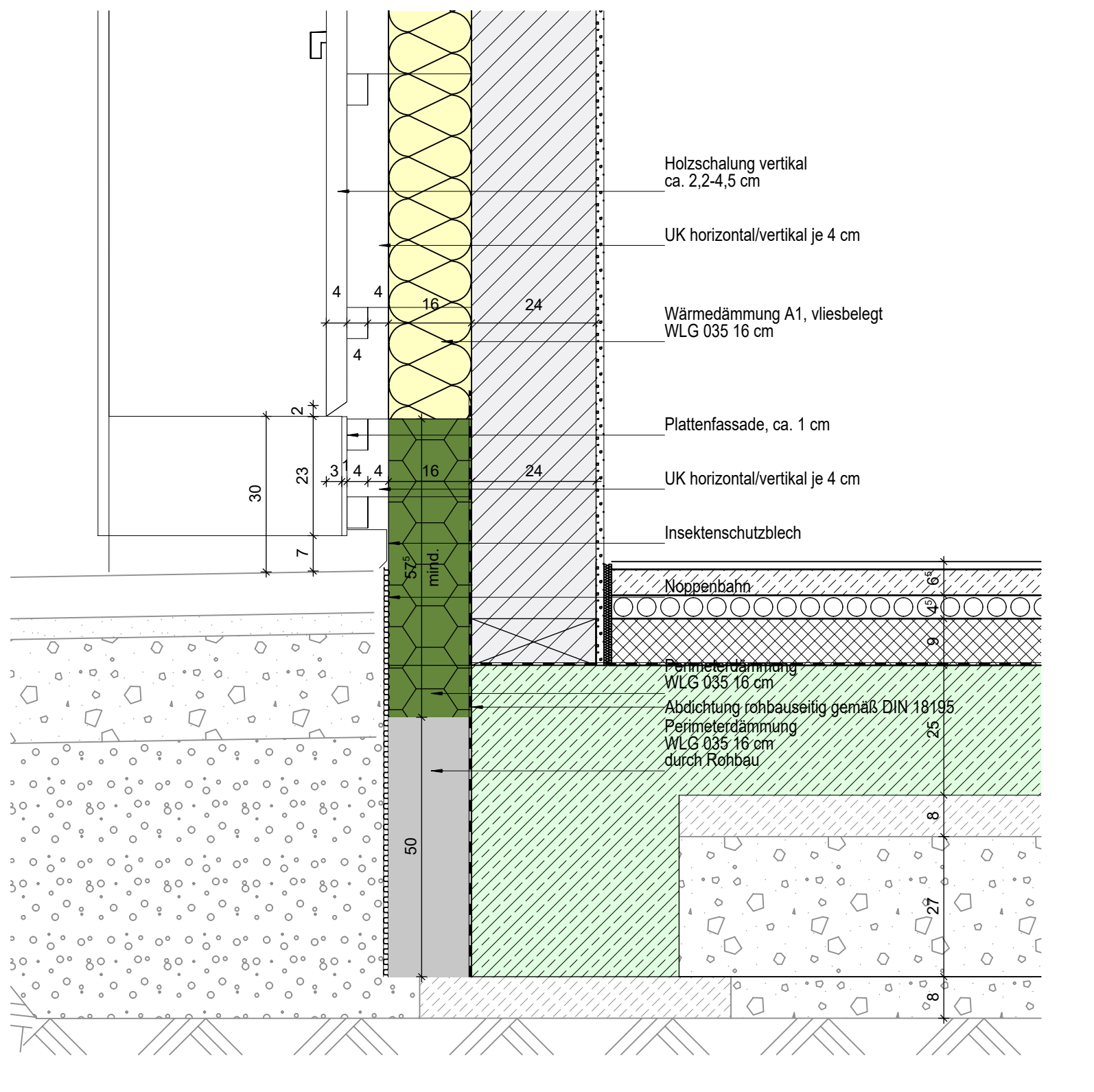

Detail Sockel Holzfassade

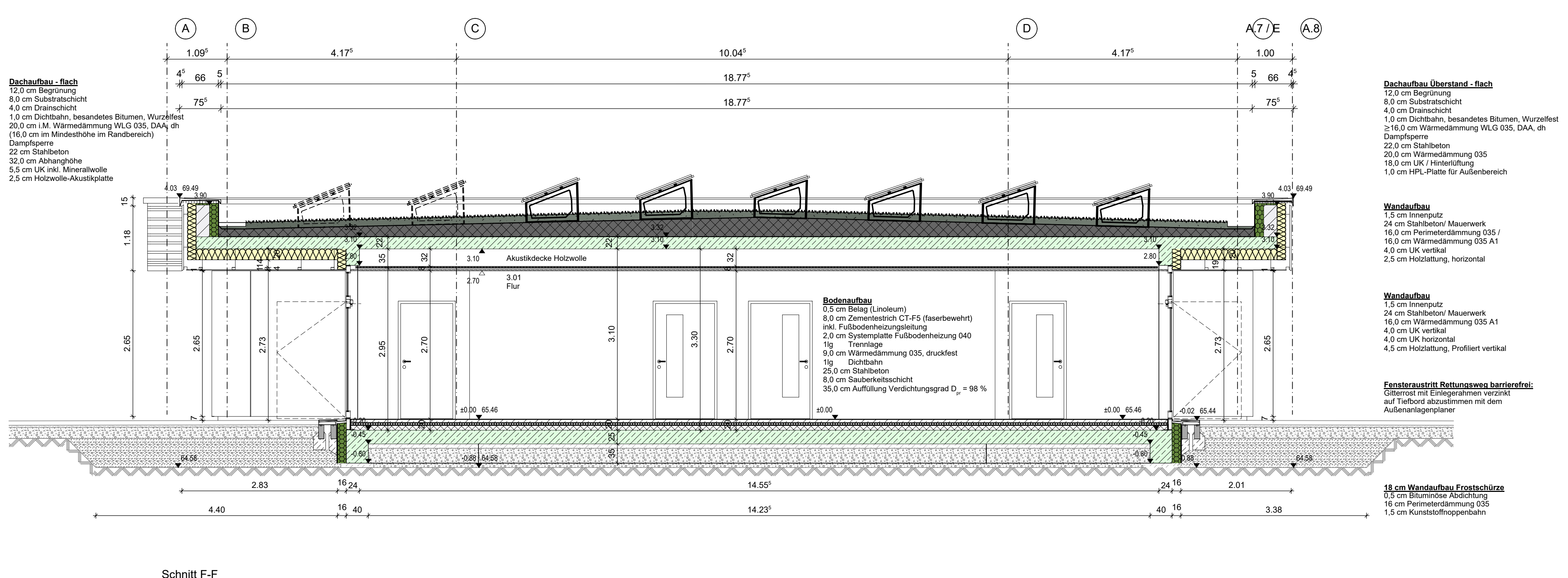

Schnitt F-F

NO.	DATE	BY	CHK	APP
1				
2				
3				
4				
5				
6				
7				
8				
9				
10				
11				
12				
13				
14				
15				
16				
17				
18				
19				
20				
21				
22				
23				
24				
25				
26				
27				
28				
29				
30				
31				
32				
33				
34				
35				
36				
37				
38				
39				
40				
41				
42				
43				
44				
45				
46				
47				
48				
49				
50				
51				
52				
53				
54				
55				
56				
57				
58				
59				
60				
61				
62				
63				
64				
65				
66				
67				
68				
69				
70				
71				
72				
73				
74				
75				
76				
77				
78				
79				
80				
81				
82				
83				
84				
85				
86				
87				
88				
89				
90				
91				
92				
93				
94				
95				
96				
97				
98				
99				
100				

VORNAME: Kita Oranienbaum
 LEISTUNG: Leopoldstraße 10a
 06785 Oranienbaum-Wörnitz
 BRÜCKEN: Stadt Oranienbaum-Wörnitz
 Franzstraße 1
 06785 Oranienbaum-Wörnitz
 PLANUNG: **architekten**
ingenieure
 bc Architekten + Ingenieure GmbH
 Luthstraße 37 | 06868 Luthersdorf-Wittenberg
 Tel. +49 3491 4559-0 (-33 Fax) | www.bc-wb.de

Schnitt quer

PLANNR.:
 PLANNR.:
 WERKPLAN:
 ZEICHNER:
 BEWERTET:
 GEPRÜFT:

AP-A 05e

Werkplan Schnitt
 MASSSTAB 1:50
 DATUM 2024
 07.02.2024
 FORWART: Grasencack M.Sc. ALP AN 2024