

LEGENDE:

- Außenwände Poroton T9; 36,5cm
- Innenwände Kalksandstein
- Feuerhemmend
- Einbindung Trennwand aus Kalksandstein in Außenwand aus Poroton
Siehe Statikplan
- Maueranschlußanker

Brüstungs- und Türhöhen sind bezogen auf Oberkante Fertigfußboden.

Dieser Plan ist nur gültig in Verbindung mit Schal- und Bewehrungsplan:

Fenster mit Raffstore:
 - Laibung: Poroton-Anschlagsein plus 17,5x 6cm = P-AS-Plus

Fenster und Türen ohne Raffstore:
 - Laibung: Poroton Anschlagstein 12,5x4cm = P-AS
 - Sturz: Wärmedämmsturz 36,5cm x 11,3cm

Fenster mit Raffstore im OG:
 - Sturz: WU-Schale 25x26,5x23,8cm

Eckfenster:
 - Sturz: WU-Schale 25x26,5x23,8cm

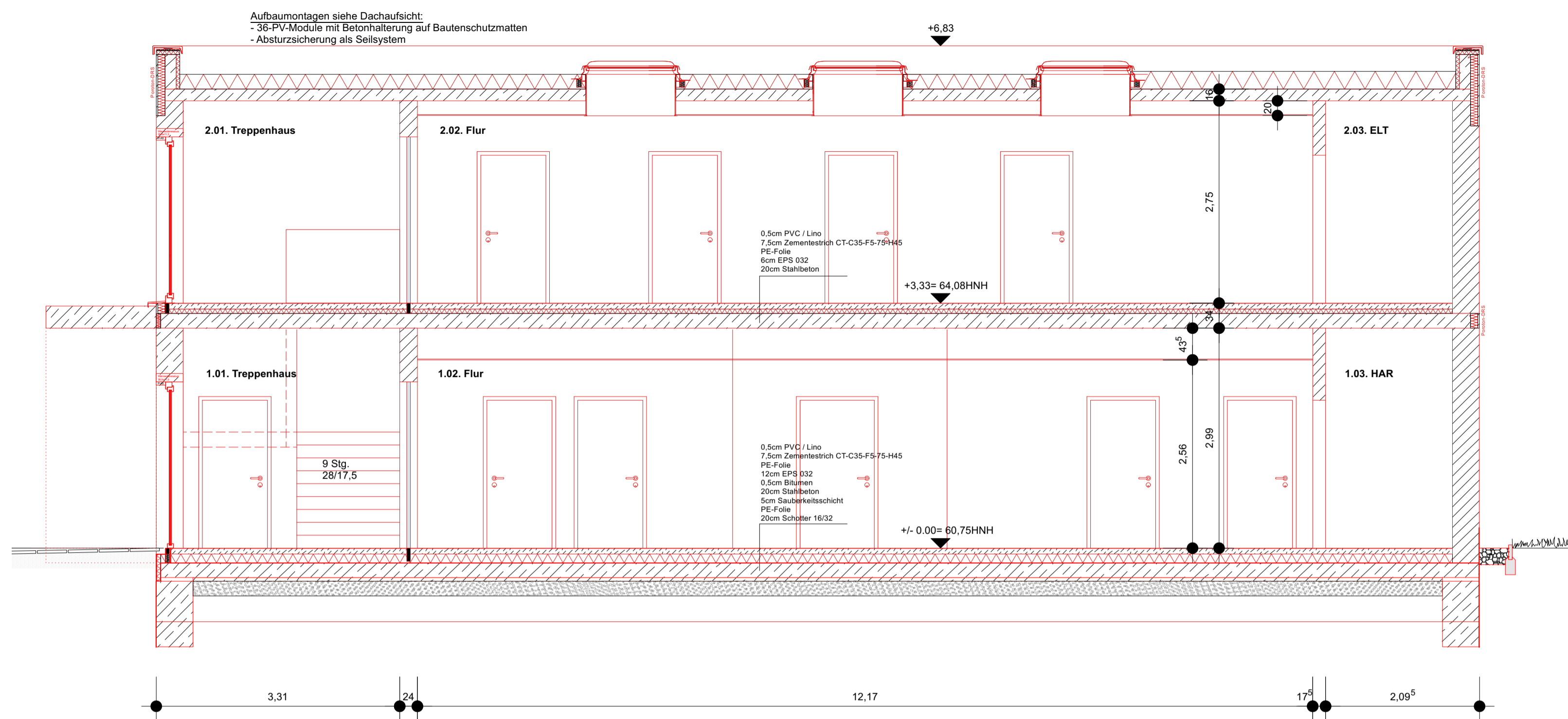

SCHNITT BB

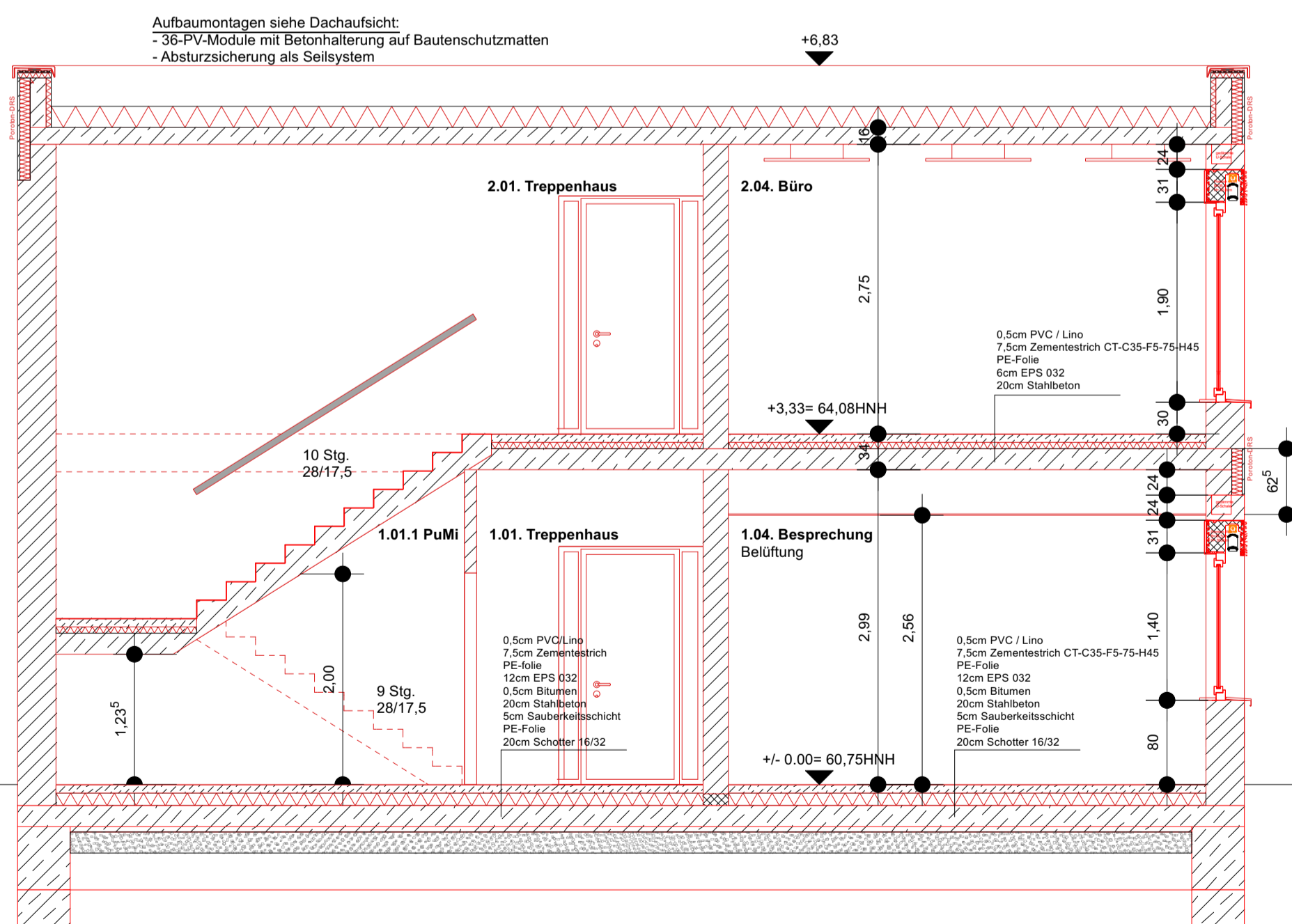

SCHNITT AA

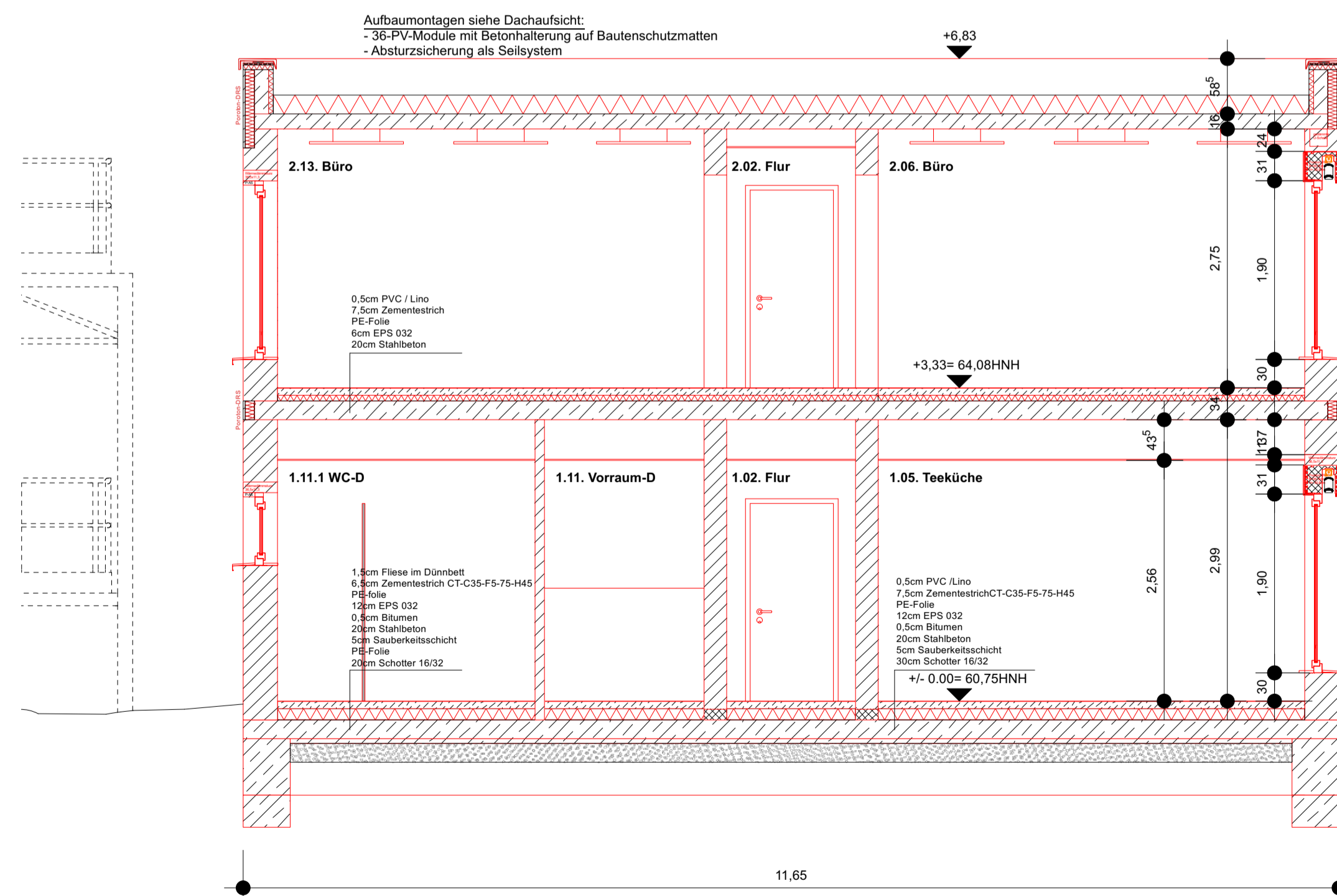

SCHNITT CC

LEGENDE

Alle Maße sind durch den Auftragnehmer am Bau zu prüfen!
 Maße sind abzulesen, nicht abzugreifen. Unklarheiten sind sofort und vor Ausführung der Arbeiten der Bauleitung zu melden, anderenfalls trägt der AN die alleinige Verantwortung. Die Statikpläne sind zu beachten!

Für die technischen Gewerke Heizung / Lüftung / Sanitär / Elektro sind die Zeichnungen der entsprechenden Fach-Ing. maßgebend. Ausführungspläne gelten nur mit Genehmigungsvermerk des Auftragg. des Architekten oder der entsprechenden Fachingenieure.

	KS - Mauerwerk		FFB Fertigfußboden
	Poroton - AW		RFB Rohfußboden
	Mauerwerk - Bestand		BR Brüstungshöhe
	Poroton - IW		OK Oberkante
	Klinkermauerwerk		UK Unterkante
	Beton		VK Vorderkante
	Stahlbeton		UKD Unterkante Decke
	Abbruch		DD Deckendurchbruch
	Neubau		UZ Unterzug
	Trockenbau		RWA Rauch- und Wärmeabzug
			NA Notausgang
			LH lichte Raumhöhe
			REV Revisionsöffnung

INDEX	DATUM	ÄNDERUNGEN	BEARBEITET

BAUVORHABEN
 Erweiterungsbau Verwaltung ABKR
 Kronesruhe 8
 39340 Haldensleben

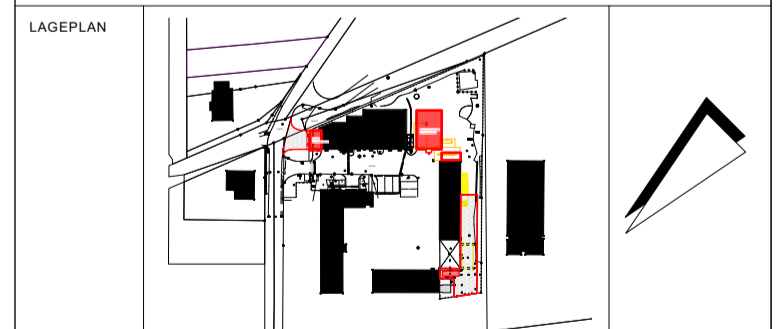

BAUHERR	Landkreis Börde Bornsche Straße 2 39340 Haldensleben	FREIGABE
---------	--	----------

PLANNHALT	Schnitte	MAßSTAB	1:50
-----------	----------	---------	------

PLAN	Bauabschnitt	Leistungsph.	Fachplang.	Plannhalt	Ebene	Zeichng.-Nr.	Index
NUMMER	1	5	AR	SH	00	001	

DATEINAME	
PROJEKTNUMMER	23057a
GEZEICHN.	C.S.
DATUM	11.06.2024