

Legende:

- befestigter Lagerplatz
- Bürocontainer
- Sanitärcontainer
- Baustraße
- Baustraße/
Feuerwehzufahrt
freihalten !
- Baustrom
- Bauwasser-/abwasser
- Bauzaun
- Bautor
- großer LKW 3-achs

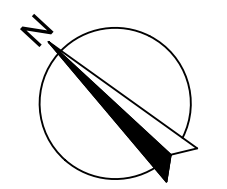
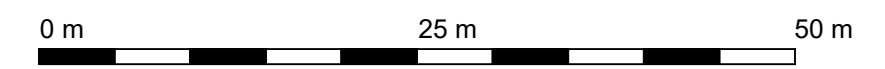

Index	Änderung/Ergänzung	Datum	Name
AE03	Anpassung an Baufortschritt	05.06.2024	Krüger
AE02	Ergänzung Belange Feuerwehr	29.11.2023	Krüger
AE01	Feuerwehrbewegungsfläche ergänzt, Bauzaun verschoben, Baugrube	14.11.2023	Krüger

LAGE-HÖHENSYSTEM		NHN im DHHN2016: ±0,00 = 263,40 m	
LIEGENSCHAFT/OBJEKT		LIEGENSCHAFTSNUMMER	
Oberschule Arnsdorf - Schulgebäude		L 1068	
Stolpener Straße 51 01477 Arnsdorf		OBJEKTNUMMER	
		G01-1	
MAßNAHME		MAßNAHMENUMMER	
Ersatzneubau Oberschule Arnsdorf		I23-129	
		KOSTENGRUPPE	
		300	
PLANINHALT		TEILPLAN	
Baustelleneinrichtungsplan			
STAND DER PLANUNG		INDEX	
Ausführungsplanung		AE03	
PLANVERFASSER HOCHBAU		BEARBEITET/GEZEICHNET	
Bauplanung Bautzen GmbH		Sieg/Seifert	
Kirchplatz 4 02625 Bautzen		PLANDATUM	
		20.09.2023	
BAUHERR		UNTERSCHRIFT	
Landratsamt Bautzen Gebäude- und Liegenschaftsamt		ZUR BAUAUSFÜHRUNG FREIGEgeben	
Bahnhofstraße 9 02625 Bautzen		GEPÜFT NACH DOKUMENTATIONSRICHTLINIE LANDRATSAMT BAUTZEN	
Tel.: 03591 5251-23001		DATUM	
Fax: 03591 5250-23001		NAME/UNTERSCHRIFT	
		BEARBEITER HOCHBAU/LIEGENSCHAFTEN	
		DATUM	
		NAME/UNTERSCHRIFT	
		BEARBEITER CAD	

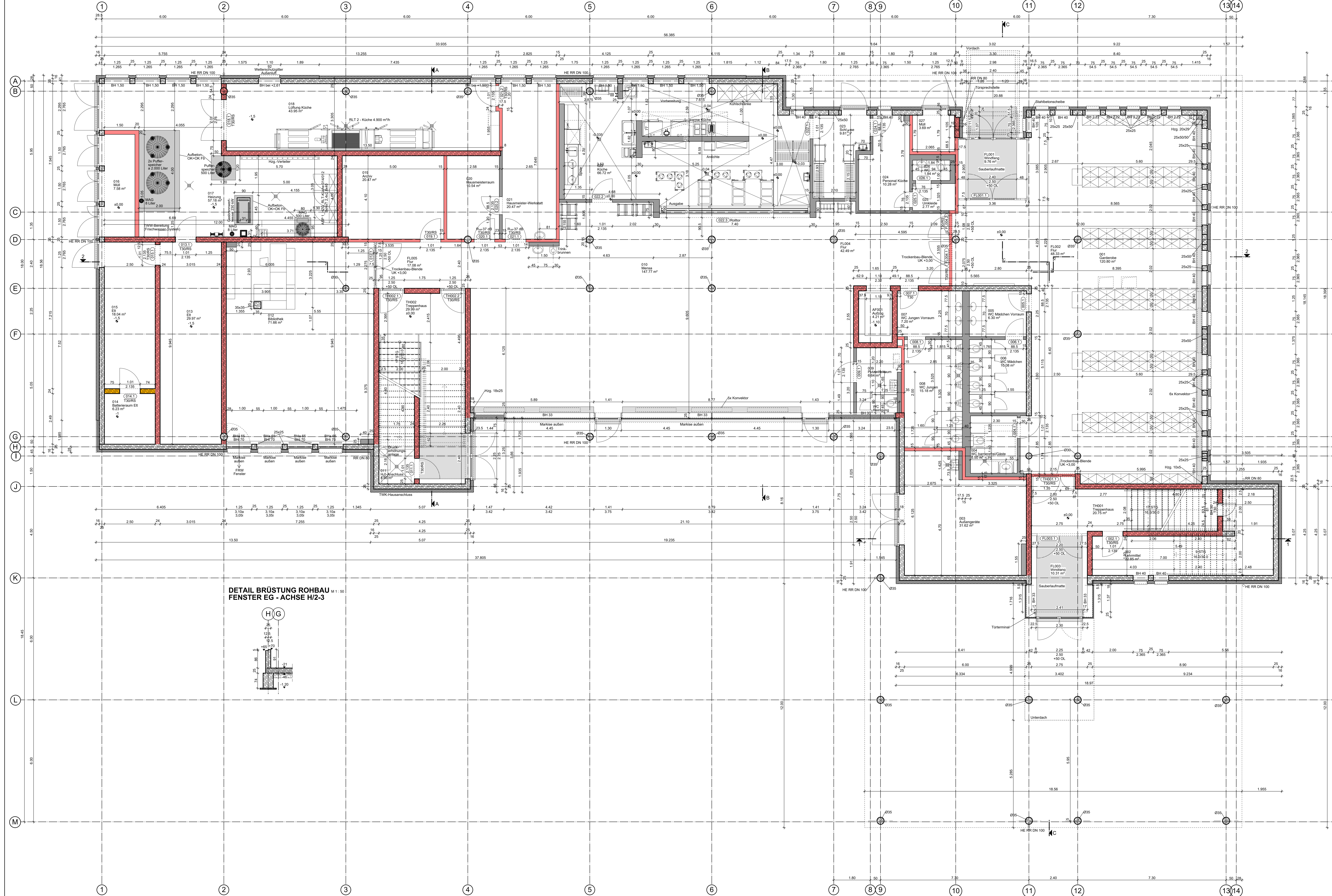

Raum-Nr	Nutzung der Räume	Fläche m²	Umfang m	Fußboden	Fußbodenbelag	Wand	Decke
AF001	Audienz	4,21 m²	8,40 m	—	Reibst.	Reibst.	Reibst. 1,35 x 0,5
FL001	Wandflur	9,76 m²	12,53 m	FB 01	Bodent.	Putz, Anstrich	Reibst. 1,35 x 0,5
FL002	Flur	48,33 m²	43,09 m	FB 01	Bodent.	Putz, Anstrich	Reibst. 1,35 x 0,5
FL003	Wandflur	10,31 m²	13,00 m	FB 01	Bodent.	Putz, Anstrich	Reibst. 1,35 x 0,5
FL004	Flur	42,48 m²	33,22 m	FB 01	Bodent.	Putz, Anstrich	Reibst. 1,35 x 0,5
FL005	Flur	17,08 m²	19,60 m	FB 01	Bodent.	Putz, Anstrich	Reibst. 1,35 x 0,5
TH001	Treppenhause	20,75 m²	23,99 m	FB 01	Bodent.	Putz, Anstrich	Reibst. 1,35 x 0,5
TH002	Treppenhause	29,29 m²	27,25 m	FB 01	Bodent.	Putz, Anstrich	Reibst. 1,35 x 0,5
001	Garderobe	120,80 m²	53,99 m	FB 01	Bodent.	Putz, Anstrich	Reibst. 1,35 x 0,5
002	Lehrmittel	31,62 m²	27,50 m	FB 02	Bodent.	Fliesen, Anstrich	Reibst. 1,35 x 0,5
003	Außengeräte	31,62 m²	24,25 m	FB 03	Bodent.	Fliesen, Anstrich	Reibst. 1,35 x 0,5
004	WC barrierefrei/Gäste	6,50 m²	10,25 m	FB 03	Bodent.	Fliesen, Anstrich	Reibst. 1,35 x 0,5
005	WC Mädchen Vorraum	6,30 m²	10,10 m	FB 03	Bodent.	Fliesen, Anstrich	Reibst. 1,35 x 0,5
006	WC Mädchen	10,08 m²	12,80 m	FB 03	Bodent.	Fliesen, Anstrich	Reibst. 1,35 x 0,5
007	WC Jungen Vorraum	7,20 m²	10,90 m	FB 03	Bodent.	Fliesen, Anstrich	Reibst. 1,35 x 0,5
008	WC Jungen	15,18 m²	16,35 m	FB 03	Bodent.	Fliesen, Anstrich	Reibst. 1,35 x 0,5
009	Putzmittelraum	6,64 m²	10,80 m	FB 03	Bodent.	Fliesen, Anstrich	Reibst. 1,35 x 0,5
010	Mensa	147,77 m²	61,29 m	FB 01	Bodent.	Beton	Reibst. 1,35 x 0,5
011	Hd-Anschluss	8,66 m²	13,40 m	FB 03	Bodent.	Putz, Anstrich	Reibst. 1,35 x 0,5
012	Bücherei	71,68 m²	37,56 m	FB 01	Bodent.	Putz, Anstrich	Reibst. 1,35 x 0,5
013	Eh	29,97 m²	25,95 m	FB 05	Bodent.	Eisenanstrich	Reibst. 1,35 x 0,5
014	Batterieraum Eh	6,23 m²	9,88 m	FB 06	Leinwand	Reibst.	Reibst. 1,35 x 0,5
015	Eh	18,04 m²	19,43 m	FB 05	Bodent.	Eisenanstrich	Reibst. 1,35 x 0,5
016	Mul	7,58 m²	13,10 m	FB 03	Bodent.	Fliesen, Anstrich	Reibst. 1,35 x 0,5
017	Hausung	57,18 m²	38,89 m	FB 05	Eisenanstrich	Reibst.	Reibst. 1,35 x 0,5
018	Lösung Küche	43,89 m²	35,70 m	FB 05	Eisenanstrich	Reibst.	Reibst. 1,35 x 0,5
019	Archiv	20,47 m²	18,20 m	FB 01	Bodent.	Putz, Anstrich	Reibst. 1,35 x 0,5
020	Hausmeister-Werkstatt	10,54 m²	13,51 m	FB 02	Bodent.	Putz, Anstrich	Reibst. 1,35 x 0,5
021	Küche	66,72 m²	55,14 m	FB 04	Bodent.	Fliesen, Anstrich	Reibst. 1,35 x 0,5
022	Schleuse	9,81 m²	13,78 m	FB 03	Bodent.	Fliesen, Anstrich	Reibst. 1,35 x 0,5
023	Personen Küche	10,28 m²	14,38 m	FB 02	Bodent.	Putz, Anstrich	Reibst. 1,35 x 0,5
024	Umkleide	2,77 m²	6,83 m	FB 02	Bodent.	Putz, Anstrich	Reibst. 1,35 x 0,5
025	WC	1,84 m²	5,68 m	FB 03	Bodent.	Fliesen, Anstrich	Reibst. 1,35 x 0,5
026	WC	3,69 m²	7,71 m	FB 03	Bodent.	Fliesen, Anstrich	Reibst. 1,35 x 0,5
027	Mul	3,69 m²	7,71 m	FB 03	Bodent.	Fliesen, Anstrich	Reibst. 1,35 x 0,5
Summe		947,72 m²	759,69 m				

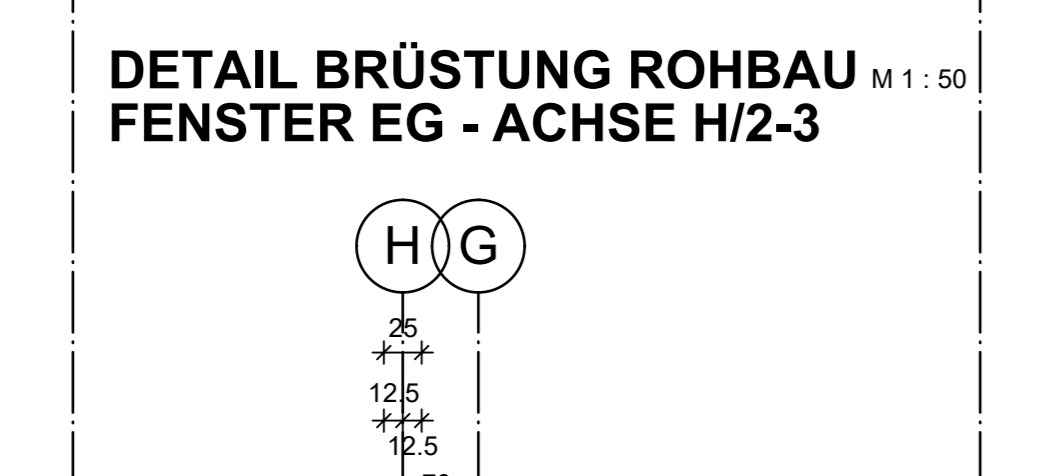

- Legende:**

 - [Symbol] Stahlbeton (Ordnung)/Halbfertigteil
 - [Symbol] WU-Stahlbeton
 - [Symbol] Wärmedämmung
 - [Symbol] Trockenbau
 - [Symbol] BRH
 - [Symbol] BRH4
 - [Symbol] BRH4a

Legende Brandschutz:

 - [Symbol] Wand feuerhemmend (F30)
 - [Symbol] Wand feuerbeständig (F120)
 - [Symbol] T30/R/S
 - [Symbol] RS
 - [Symbol] ds

Reviz	Abgeändert	Von	Datum
01	Prüfung		

LAGE-/HOHENSYSTEM
 NNH im DHHN2016: ±0.00 = 263,40 m

LEGENDENTITEL
 Oberschule Amstdorf - Schulgebäude
 Bauherr: Siegerstraße 51 01477 Amstdorf
 Auftraggeber: Ersatzneubau Oberschule Amstdorf

PLANNUMMER
 023
 Grundriss Erdgeschoss
 Maßstab: 1:50

STAND DER PLANNE
 Entwurf
 Bauplanung Bautzen GmbH
 Bauplanung Bautzen GmbH

RECHNUNG
 11.10.2023

BESCHREIBUNG
 Ersatzneubau Oberschule Amstdorf



Raum-Nr.	Nutzung der Räume	Fläche m²	Umfang m	Fußboden	Fußbodenbelag	Wand	Decke
AP101	Außengang	4,21	8,40				
FL101	Flur	7,76	65,78	FB 11	Lieklein	Putz, Anstrich	Rasterdecke 1,20x2,50
FL102	Flur	47,82	405,11	FB 11	Lieklein	Putz, Anstrich	Rasterdecke 1,20x2,50
FL103	Flur	43,71	40,25	FB 11	Lieklein	Putz, Anstrich	Rasterdecke 1,20x2,50
TH101	Treppenhause	39,84	27,25	FB 13	Bodenfliesen	Putz, Anstrich	Rasterdecke 1,20x2,50
TH102	Treppenhause	39,84	27,25	FB 13	Bodenfliesen	Putz, Anstrich	Rasterdecke 1,20x2,50
101	Klassenraum	15,36	18,19	FB 12	Lieklein	Putz, Anstrich	Rasterdecke 1,20x2,50
102	Differenzierungsraum 1	70,53	34,78	FB 12	Lieklein	Putz, Anstrich	Rasterdecke 1,20x2,50
103	Vorbereitung Werken	44,95	32	FB 16	Eichparkett	Putz, Anstrich	Rasterdecke 1,20x2,50
104	Werken	70,40	35,83	FB 16	Eichparkett	Putz, Anstrich	Rasterdecke 1,20x2,50
108	Putzmittelraum	6,27	10,05	FB 14	Bodenfliesen	Fliesen, Anstrich	Rasterdecke 1,20x2,50
107	WC Lehrer	1,91	5,55	FB 14	Bodenfliesen	Fliesen, Anstrich	Rasterdecke 1,20x2,50
108	WC Lehrerinnen	1,91	5,55	FB 14	Bodenfliesen	Fliesen, Anstrich	Rasterdecke 1,20x2,50
109	WC Mädchen	5,04	9,20	FB 14	Bodenfliesen	Fliesen, Anstrich	Rasterdecke 1,20x2,50
110	WC Mädchen Vorräum	6,30	10,10	FB 14	Bodenfliesen	Fliesen, Anstrich	Rasterdecke 1,20x2,50
111	WC Jungen Vorräum	7,20	10,90	FB 14	Bodenfliesen	Fliesen, Anstrich	Rasterdecke 1,20x2,50
112	WC Jungen	7,56	11,00	FB 14	Bodenfliesen	Fliesen, Anstrich	Rasterdecke 1,20x2,50
113	Auskleide-Raum	8,80	12,30	FB 14	Bodenfliesen	Fliesen, Anstrich	Rasterdecke 1,20x2,50
114	Sanitär-Raum	15,77	19,07	FB 14	Bodenfliesen	Fliesen, Anstrich	Rasterdecke 1,20x2,50
115	Vorbereitung 1	26,06	21,59	FB 12	Lieklein	Putz, Anstrich	Rasterdecke 1,20x2,50
116	Vorbereitung Kunst	20,24	20,63	FB 12	Lieklein	Putz, Anstrich	Rasterdecke 1,20x2,50
117	Kunst	77,09	36,58	FB 12	Lieklein	Putz, Anstrich	Rasterdecke 1,20x2,50
118	Vorbereitung Bio	30,55	23,52	FB 12	Lieklein	Putz, Anstrich	Rasterdecke 1,20x2,50
119	Büro	81,03	38,03	FB 12	Lieklein	Putz, Anstrich	Rasterdecke 1,20x2,50
120	Klassenraum 1	70,85	35,52	FB 12	Lieklein	Putz, Anstrich	Rasterdecke 1,20x2,50
121	Klassenraum 2	80,64	36,49	FB 12	Lieklein	Putz, Anstrich	Rasterdecke 1,20x2,50
122	Informatik groß	70,44	38,48	FB 12	Lieklein	Putz, Anstrich	Rasterdecke 1,20x2,50
123	Vorb. Informatik	21,12	20,72	FB 12	Lieklein	Putz, Anstrich	Rasterdecke 1,20x2,50
124	Stellvertreter	19,70	16,56	FB 12	Lieklein	Putz, Anstrich	Rasterdecke 1,20x2,50
125	1. Hilfe-Raum	14,72	16,34	FB 12	Lieklein	Putz, Anstrich	Rasterdecke 1,20x2,50
126	Sekretariat	24,78	20,24	FB 12	Lieklein	Putz, Anstrich	Rasterdecke 1,20x2,50
127	Schulleiter	24,69	20,24	FB 12	Lieklein	Putz, Anstrich	Rasterdecke 1,20x2,50
128	Lehrerzimmer	48,42	28,75	FB 12	Lieklein	Putz, Anstrich	Rasterdecke 1,20x2,50
129	Praxislehrer	18,39	18,11	FB 12	Lieklein	Putz, Anstrich	Rasterdecke 1,20x2,50
130	Beratungslehrer	18,19	18,04	FB 12	Lieklein	Putz, Anstrich	Rasterdecke 1,20x2,50
131	Sozialarbeiter	18,19	18,05	FB 12	Lieklein	Putz, Anstrich	Rasterdecke 1,20x2,50
	Summe	1189,17	877,03				

Legende:	Legende Brandschutz:
Stahlbeton (Ortbetonstahlbetondeckelung/Vollerdplatte)	Wand feuerbeständig (F30)
WU-Stahlbeton	Wand feuerbeständig (F90)
Wärmeeinsparung	Feuerbeständige Rauchschutztür
Trockenbau	Rauchschutztür
BRH1 Brüstungshöhe von OK Fertigfußboden bis Rohbau	Feuerbeständige Feuerschutztür
BRH4 Brüstungshöhe innen	Rauchschutztür
BRH5 Brüstungshöhe außen	dsd Tür dicht und selbstschließend

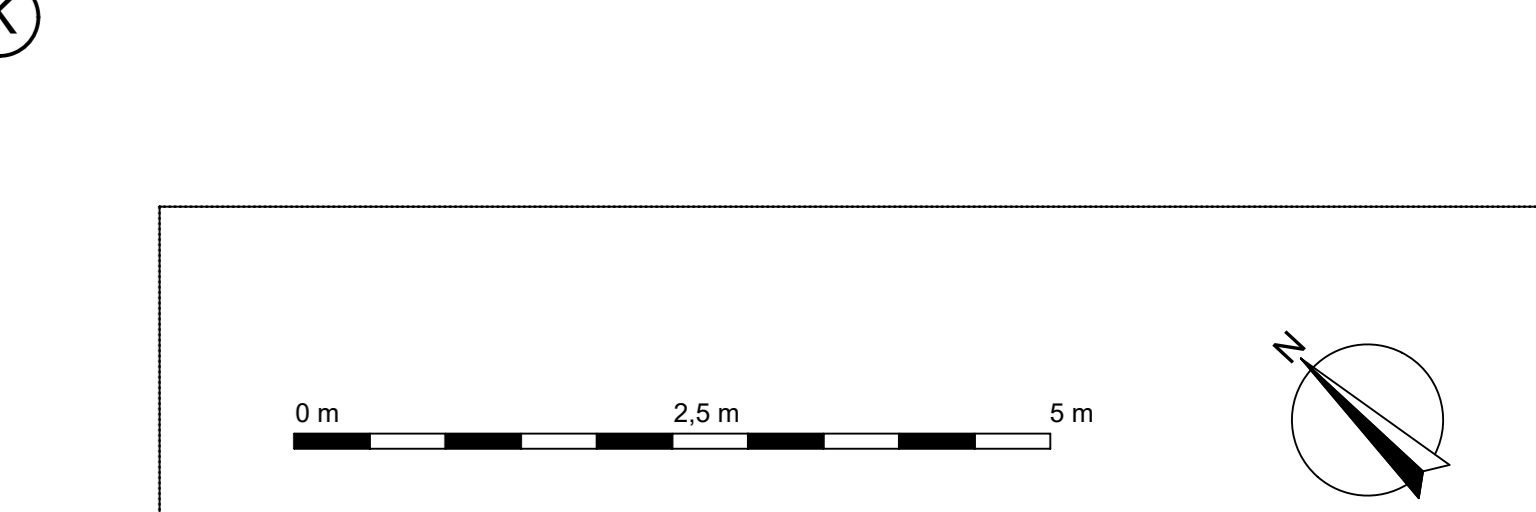

PROJEKT	PROJEKT
Z100	Prospektion Trockenbau Raum Nr. 103, 105, 114, 123
Z101	Planung Trockenbau Raum 110, 120, 118
Z102	TB-Vorsatzschale Achse P-C, 101-1
Z103	TB-Vorsatzschale 7,1 cm im Bereich Feuerschutztüren erg. mit
Z104	Brüstungshöhe Innen- und Außen-Brüstungshöhe
Z105	Brüstungshöhe Außen-Brüstungshöhe mit 1,10 m (Drehung außen)
Z106	Feuerschutzplanung
	Datum: heute

LAGE-UND VORNAME		LAGE-UND VORNAME	
NHN im DHHN2016: ±0.00 = 263,40 m		LAGE-UND VORNAME	
LEBENSCHICHTENLISTE		LEBENSCHICHTENLISTE	
Oberschule Amrsdorf - Schulgebäude		L1068	
Struktur Straße 51		GEBÄUDEPLANER	
0147 Amrsdorf		GDD11	
WÄRMEDÄMMUNG		MAßSTAB	
Ersatzneubau Oberschule Amrsdorf		1:23-129	
PLANNRHELT		GEBÄUDEGRUPPE	
		300	
Grundriss		FORMAT	
1. Obergeschoss		1560 x 900	
STAND DER PLANARZEICHNUNG		STAND	
Ausführungsplanung		AEDES	
PLANVERFASSER HOCHBAU		BEARBEITET/GEZEICHNET	
Bauplanung Bautzen GmbH		Sieg Seifert	
0205 Bautzen		UNTERSCHRIEBT	
BAUHERR		ZUR BAUAUSFÜHRUNG FREIGELEGEN	
Landratsamt Bautzen		GEPRÜFT NACH DOKUMENTATIONSSCHLUSSEL UND RAUMSTRAT. BAUTZEN	
Gebäude- und Liegenschaftsamt		DATUM	
Bauhofstraße 9		02.12.2024	
03033 Bautzen		NAME/UNTERSCHRIFT	
Tel.: 0351 2251-23001		BEARBEITET/HOCHBAU/LEBENSCHICHTEN	
Fax: 0351 2250-23001		NAME/UNTERSCHRIFT	
Bauplanung Bautzen GmbH		BEARBEITET/HOCHBAU/LEBENSCHICHTEN	
0205 Bautzen		NAME/UNTERSCHRIFT	
Tel.: 0351 2251-23001		BEARBEITET/HOCHBAU/LEBENSCHICHTEN	
Fax: 0351 2250-23001		NAME/UNTERSCHRIFT	
Bauplanung Bautzen GmbH		BEARBEITET/HOCHBAU/LEBENSCHICHTEN	
0205 Bautzen		NAME/UNTERSCHRIFT	
Tel.: 0351 2251-23001		BEARBEITET/HOCHBAU/LEBENSCHICHTEN	
Fax: 0351 2250-23001		NAME/UNTERSCHRIFT	



Raum-Nr.	Nutzung der Räume	Fläche m²	Umfang m	Fußboden	Fußbodenbelag	Wand	Decke
AF301	Aufzug	4,21 m²	8,40 m	---	---	Rohbau	---
FL301	Flur	73,43 m²	65,58 m	FB 11	Linoleum	Putz, Anstrich	Rasterdecke 1,0x1,0 m
FL302	Flur	42,55 m²	41,24 m	FB 11	Linoleum	Putz, Anstrich	Rasterdecke 1,0x1,0 m
FL303	Flur	43,55 m²	39,95 m	FB 11	Linoleum	Putz, Anstrich	Rasterdecke 1,0x1,0 m
TH301	Treppenhaus	39,84 m²	27,25 m	FB 13	Bodenfliesen	Putz, Anstrich	Rasterdecke 1,0x1,0 m
TH302	Treppenhaus	39,84 m²	27,25 m	FB 13	Bodenfliesen	Putz, Anstrich	Rasterdecke 1,0x1,0 m
301	Vorbereitung Textil	22,67 m²	20,89 m	FB 12	Linoleum	Putz, Anstrich	Rasterdecke 1,0x1,0 m
302	Textil	62,70 m²	34,18 m	FB 13	Bodenfliesen	Putz, Anstrich	Rasterdecke 1,0x1,0 m
303	Büro	13,96 m²	16,50 m	FB 13	Bodenfliesen	Putz, Anstrich	Rasterdecke 1,0x1,0 m
304	Hauswirtschaft	100,55 m²	44,54 m	FB 13	Bodenfliesen	Putz, Anstrich	Rasterdecke 1,0x1,0 m
305	Differenzierungsraum 2	25,08 m²	21,14 m	FB 12	Linoleum	Putz, Anstrich	Rasterdecke 1,0x1,0 m
306	Putzmittelraum	6,27 m²	10,05 m	FB 14	Bodenfliesen	Fliesen, Anstrich	Rasterdecke 1,0x1,0 m
307	Abstellraum	10,60 m²	15,89 m	FB 14	Bodenfliesen	Fliesen, Anstrich	Rasterdecke 1,0x1,0 m
308	WC Lehrer	1,91 m²	5,55 m	FB 14	Bodenfliesen	Fliesen, Anstrich	Rasterdecke 1,0x1,0 m
309	WC Lehrerinnen	1,91 m²	5,55 m	FB 14	Bodenfliesen	Fliesen, Anstrich	Rasterdecke 1,0x1,0 m
310	WC Mädchen	5,04 m²	9,20 m	FB 14	Bodenfliesen	Fliesen, Anstrich	Rasterdecke 1,0x1,0 m
311	WC Mädchen Vorraum	6,30 m²	10,10 m	FB 14	Bodenfliesen	Fliesen, Anstrich	Rasterdecke 1,0x1,0 m
312	WC Jungen Vorraum	7,20 m²	10,90 m	FB 14	Bodenfliesen	Fliesen, Anstrich	Rasterdecke 1,0x1,0 m
313	WC Jungen	7,56 m²	11,00 m	FB 14	Bodenfliesen	Fliesen, Anstrich	Rasterdecke 1,0x1,0 m
314	Mehrzweckraum 2	70,69 m²	36,11 m	FB 12	Linoleum	Putz, Anstrich	Rasterdecke 1,0x1,0 m
315	Mehrzweckraum 1	70,41 m²	36,33 m	FB 12	Linoleum	Putz, Anstrich	Rasterdecke 1,0x1,0 m
316	Vorbereitung Chemie	30,60 m²	23,42 m	FB 13	Bodenfliesen	Putz, Anstrich	Rasterdecke 1,0x1,0 m
317	Chemie	81,20 m²	37,88 m	FB 13	Bodenfliesen	Putz, Anstrich	Rasterdecke 1,0x1,0 m
318	Klassenraum 10	70,70 m²	35,37 m	FB 12	Linoleum	Putz, Anstrich	Rasterdecke 1,0x1,0 m
319	Klassenraum 11	70,49 m²	36,17 m	FB 12	Linoleum	Putz, Anstrich	Rasterdecke 1,0x1,0 m
320	Gruppenraum	60,38 m²	31,95 m	FB 12	Linoleum	Putz, Anstrich	Rasterdecke 1,0x1,0 m
321	Informatik Klein	61,10 m²	32,17 m	FB 12	Linoleum	Putz, Anstrich	Rasterdecke 1,0x1,0 m
322	Lüftung	164,50 m²	63,04 m	FB 15	Eisenblech	Putz, Anstrich	Rasterdecke 1,0x1,0 m
323	Klassenraum 12	71,90 m²	37,21 m	FB 12	Linoleum	Putz, Anstrich	Rasterdecke 1,0x1,0 m
	Summe	1268,82 m²	794,89 m				

- Legende:**
- Stahlbeton (Ordnungshilfsgerüste/Vollgerüste)
 - Wand feuertrennend (F30)
 - WU-Stahlbeton
 - Wand feuertrennend (F90)
 - Wärmedämmung
 - T30RS feuertrennende Rauchschutztür
 - Treppenhaupteingang
 - T30 feuertrennende Feuerschutztür
 - Brüstungshöhe von
 - RBH Rauchschutztür
 - OK Fertigfußboden bis Rohbau
 - RBH Rauchschutztür
 - BRH Brüstungshöhe innen
 - BRH Brüstungshöhe außen

DETAIL BRÜSTUNG ROHBAU M 1:50
 FENSTER 3.OG - ACHSE A, H, M, 1, 8, 14
 Achse M und 1 Wandstärke: 25 cm, Leibung mittig

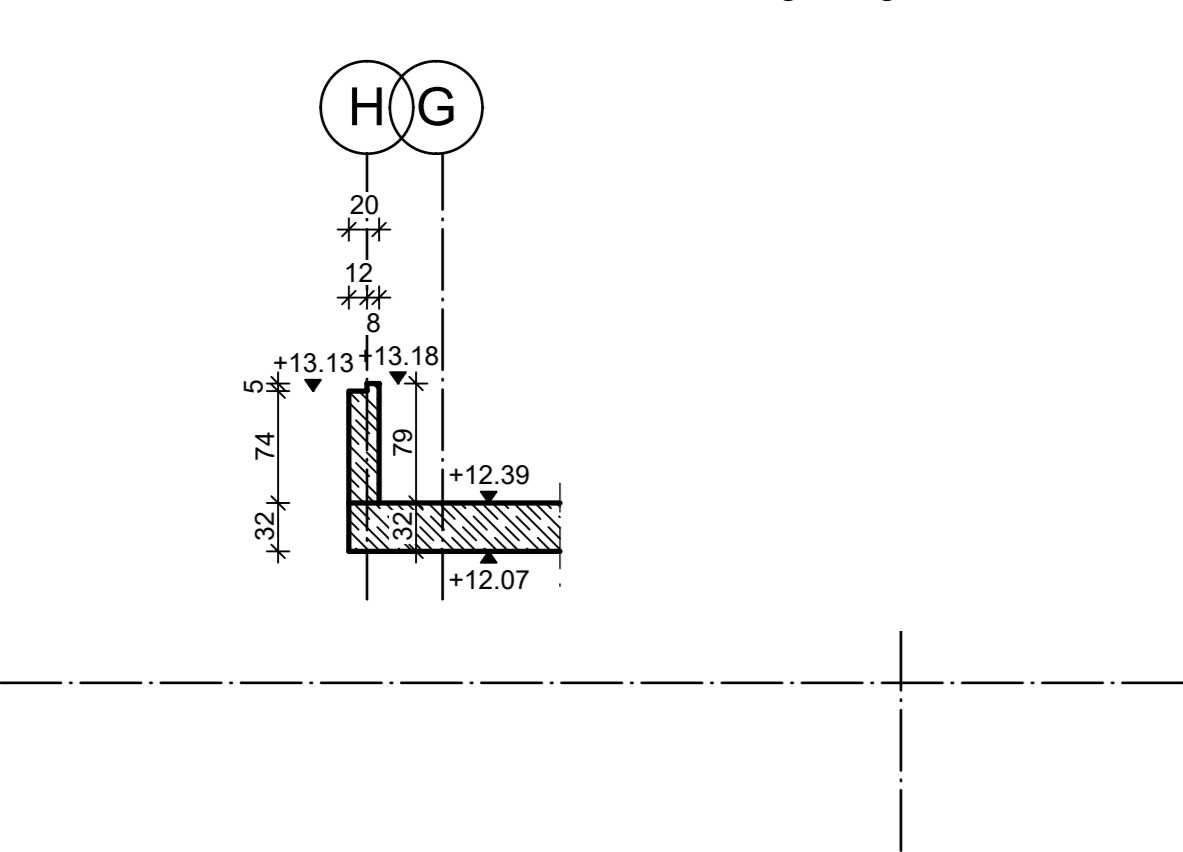

DETAIL BRÜSTUNG ROHBAU M 1:50
 FENSTER 3.OG - ACHSE J/3-4

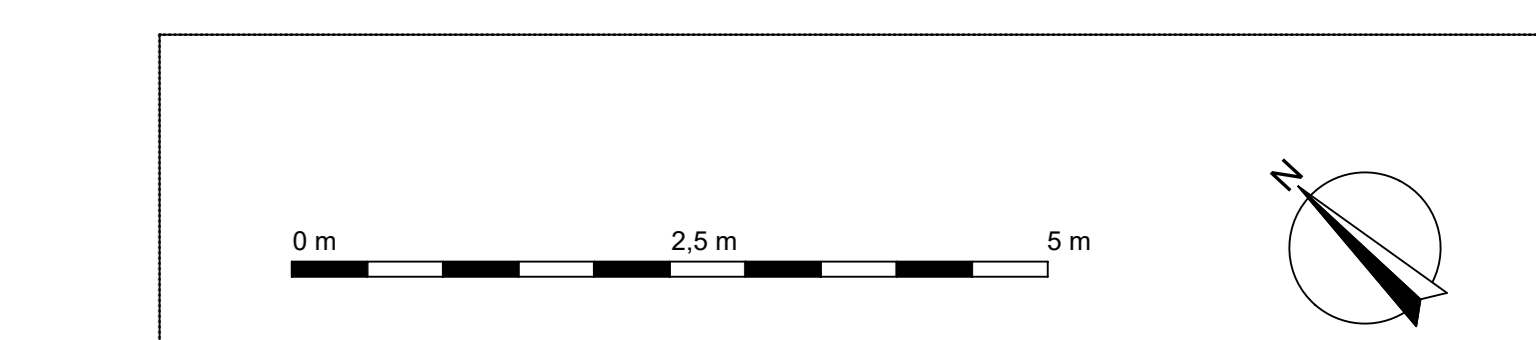
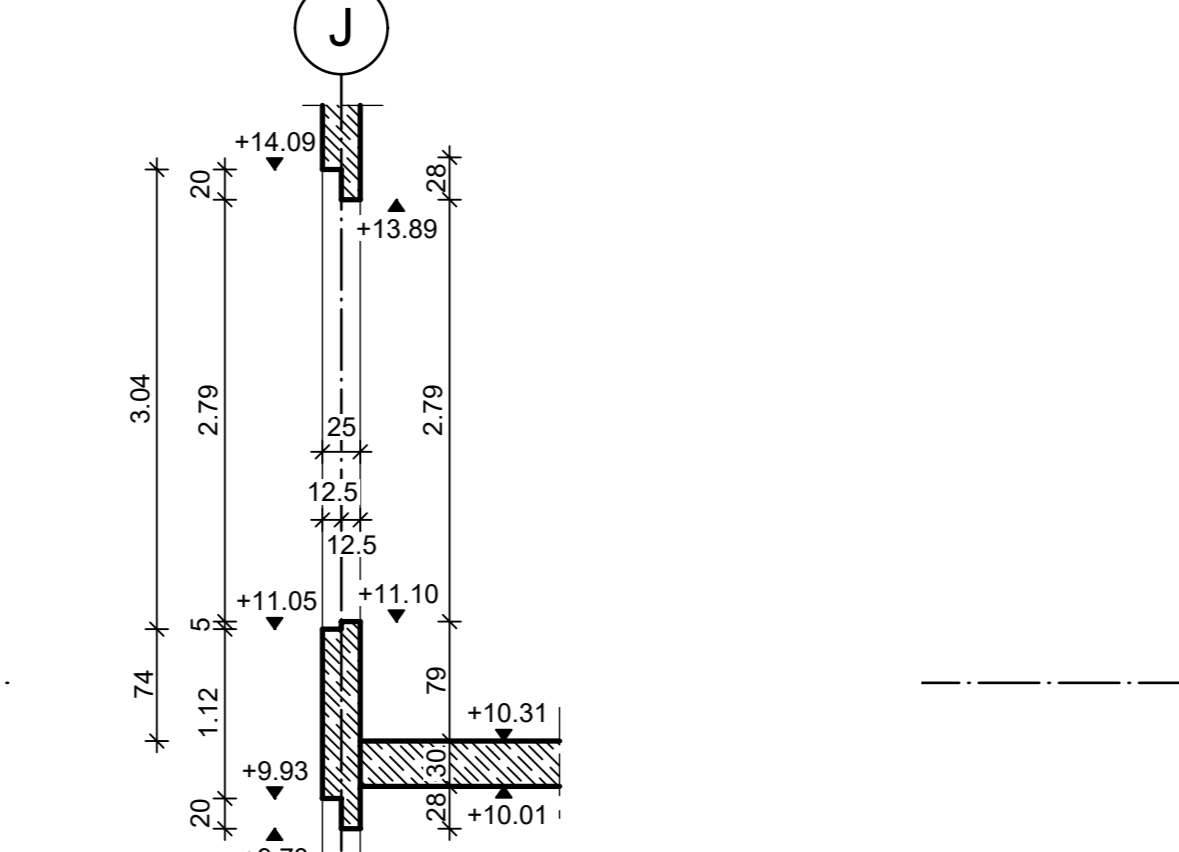

NO.	INHALT	DATUM
AE03	TB-Vorstützschale F30 10/11	11.03.2024 (Reg)
AE02	TB-Vorstützschale F15 im Bereich Panzerkeller ergänzt, Raum 322 ergänzt	11.03.2024 (Reg)
AE01	Planzustände Achse A-H, Brüstungshöhen Rohbau - Details ergänzt	13.02.2024 (Reg)
	Index - Anweisung/Änderung	Datum - Thema

LAG-IDENTIFIKATION
 NHN im DHHN2016: ±0.00 = 263,40 m

LEISTUNGSSTADIUM
 Oberschule Amsdorf - Schulgebäude

PROJEKTLEITER
 GDI 11

PROJEKTMANAGER
 GDI 11

PROJEKTNUMMER
 123-129

PROJEKTSTADIUM
 300

PLANNUMMER
 3. Obergeschoss

FORMAT
 1560 x 900

MASSSTAB
 1:50

STAND DER PLANNE
 Ausführungsplanung

PROJEKTLEITER
 Bauplanung Bautzen GmbH

PROJEKTMANAGER
 Sigbert Seifert

DATUM
 11.10.2023

PROJEKTLEITER
 Bauplanung Bautzen GmbH

PROJEKTLEITER
 Sigbert Seifert

DATUM
 11.10.2023

PROJEKTLEITER
 Bauplanung Bautzen GmbH

PROJEKTLEITER
 Sigbert Seifert

DATUM
 11.10.2023

Landratsamt Bautzen
 Gebäude- und Liegenschaftsamt

Barthstraße 9
 09508 Bautzen

Telefon: 0391 251-29001
 Fax: 0391 251-29001

NAME DES LAYOUTS: MSB
 DATUM: 10.10.2023
 DRUCKE: 1/1

DATEI: 0391 251-29001
 NAME DES LAYOUTS: MSB
 DRUCKE: 1/1

DATEI: 0391 251-29001
 NAME DES LAYOUTS: MSB
 DRUCKE: 1/1

SCHNITT 1 - 1

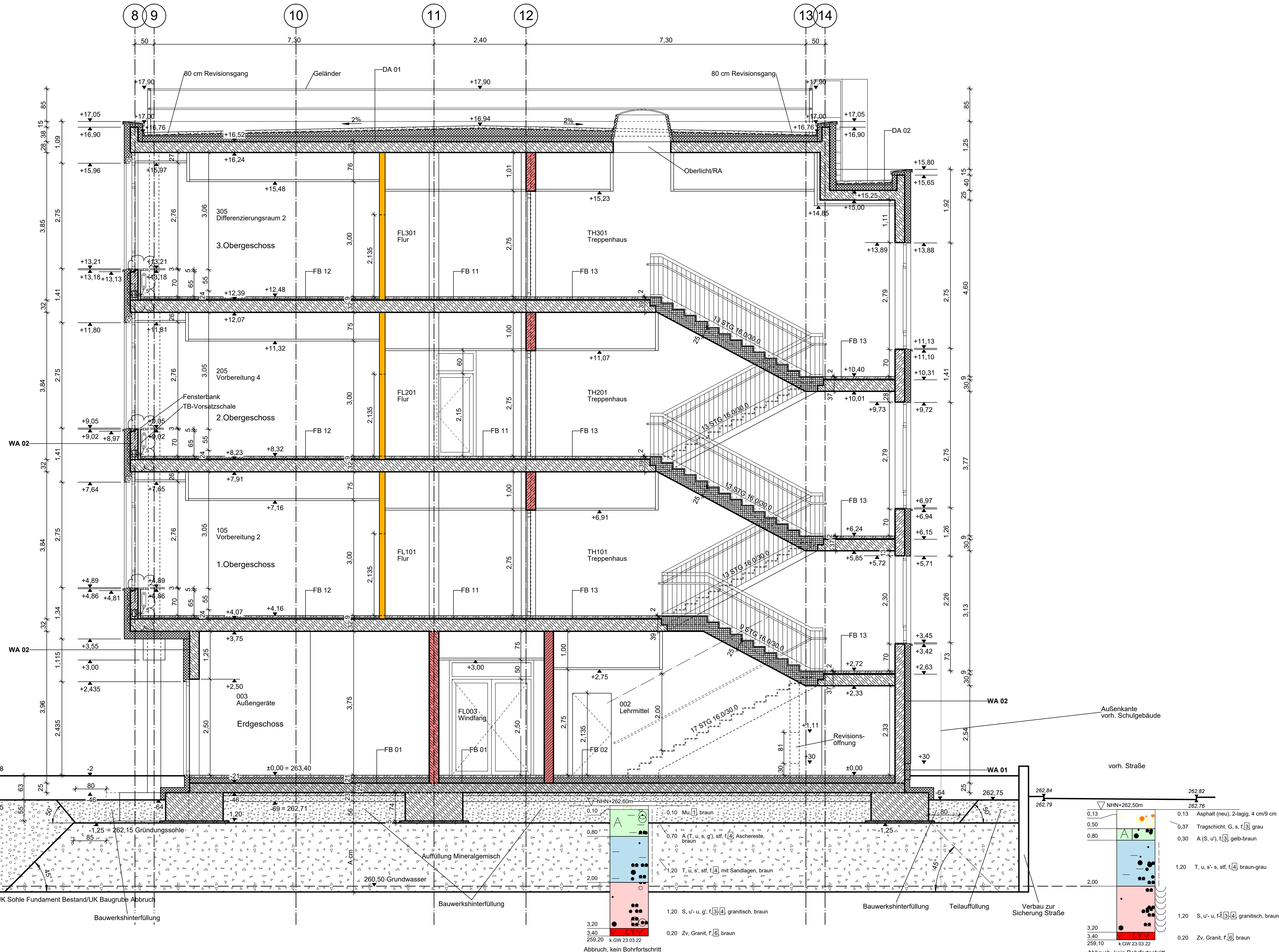

Hierzu gehört:
 * Übersichtsplan Fußboden-/Wand-/Dachaufbauten

- Legende:**
- Stahlbeton
 - WU-Stahlbeton
 - Mauerwerk
 - Mauerwerk
 - Stb.-Fertigteil
 - Trockenbau
- Legende Brandschutz:**
- Wand feuerhemmend (F30)
 - Wand feuerbeständig (F90)
 - T30/RS feuerhemmende Rauchschutztür
 - T30 feuerhemmende Feuerschutztür
 - RS Rauchschutztür
 - dss Tür dicht- und selbstschließend

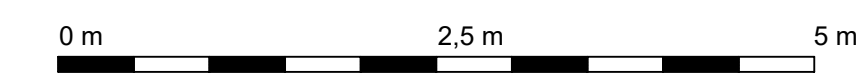

Index	Änderung/Ergänzung	Datum	Name
AE02	Achse 8 TB-Vorsatzschale 7.5 cm im Bereich Fensterbrüstungen ergänzt	11.03.2024	Sieg
AE01	Wandstärke und Brüstungshöhen Rohbau Achse 8, Wände Treppenhaus 1	13.02.2024	Sieg

LAGE-HÖHENSYSTEM
 NNH im DHHN2016: ±0,00 = 263,40 m

LIEGENSCHAFTSNUMMER
L1068

OBJEKTSCHLÜSSEL
G01-1

MASSTABENNUMMER
I23-129

KOSTENGRUPPE
300

TEILPLAN

PLANINHALT
Schnitt 1 - 1

FORMAT
940 x 540

MASSTAB
1:50

INDEX
AE02

STAND DER PLANUNG
Ausführungsplanung

PLANVERFASSER HOCHBAU
Bauplanung Bautzen GmbH

KIRCHPLATZ 4
 02625 Bautzen

BAUHER
Landratsamt Bautzen

BEARBEITET/GEZEICHNET
Sieg/Seifert

UNTERSCHRIFT
ZUR BAUAUSFÜHRUNG FREIGELEGEBEN

GEPRÜFT NACH DOKUMENTATIONSRICHTLINIE LANDRATSAMT BAUTZEN

PLANDATUM
11.10.2023

Bahnhofstraße 9
 02625 Bautzen
 Tel.: 03591 5251-23001
 Fax: 03591 5250-23001

DATUM
 NAME/UNTERSCHRIFT
 BEARBEITER HOCHBAU/LIEGENSCHAFTEN

DATUM
 NAME/UNTERSCHRIFT
 BEARBEITER CAD

NAME DES LAYOUTS: M50
 DATENNAME: I23-129.L1068.G01-1.A.H300.SN1.AE02
 H/B = 540 / 940 (0.51m²)

KRB 5

KRB 7

SCHNITT A - A

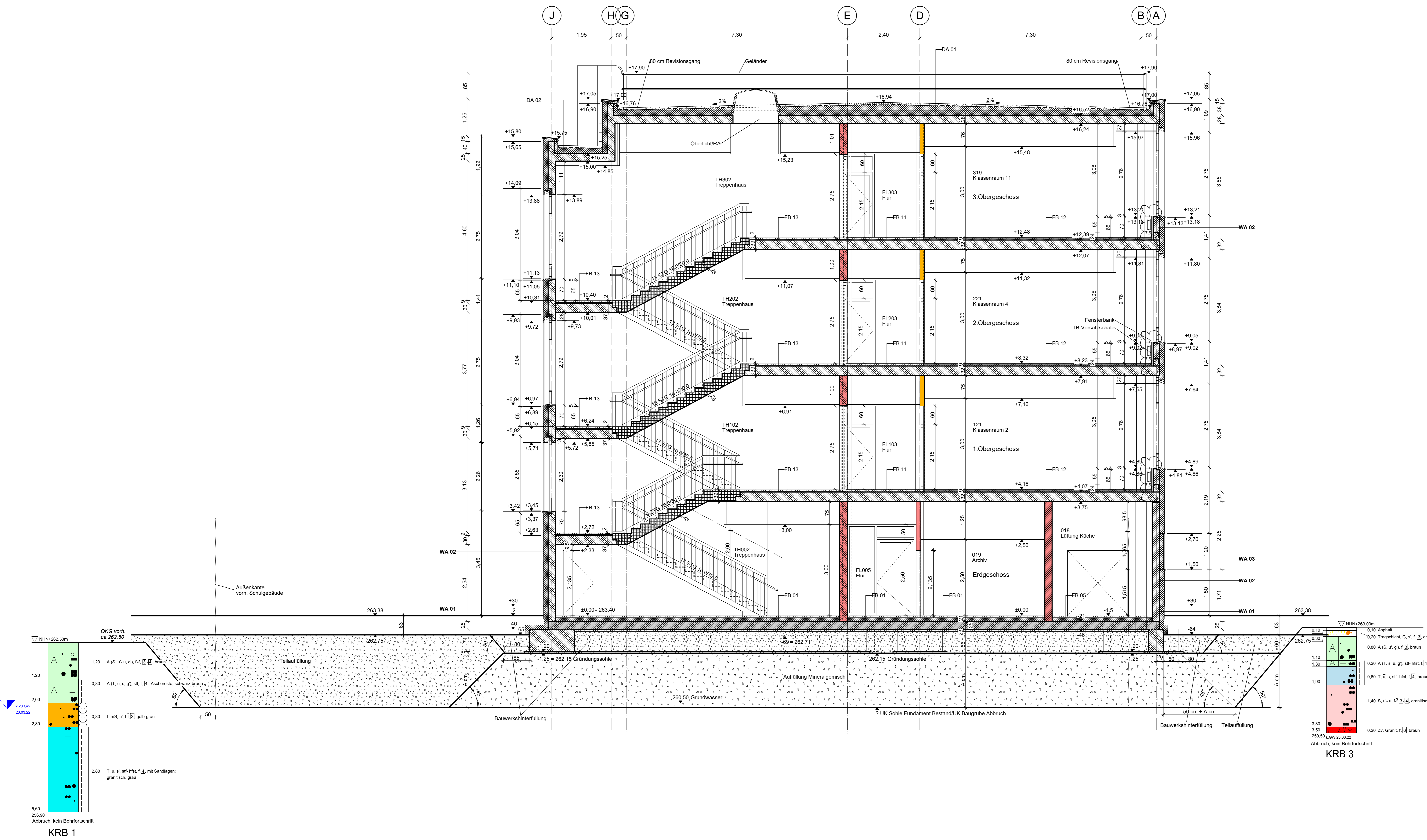

Hierzu gehört:
 * Übersichtsplan Fußboden-/Wand-/Dachaufbauten

- Legende:**
- Stahlbeton
 - WU-Stahlbeton
 - Mauerwerk
 - Mauerwerk
 - Stb.-Fertigteil
 - Trockenbau
- Legende Brandschutz:**
- Wand feuerhemmend (F30)
 - Wand feuerbeständig (F90)
 - T30/RS feuerhemmende Rauchschutztür
 - T30 feuerhemmende Feuerschutztür
 - RS Rauchschutztür
 - dss Tür dicht- und selbstschließend

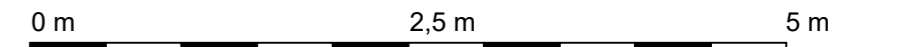

Index	Änderung/Ergänzung	Datum	Name
AE02	Achse A TB-Vorsatzschale 7,5 cm im Bereich Fensterbrüstungen ergänzt	11.03.2024	Sieg
AE01	Wandstärke Achse A, Brüstungshöhen Rohbau Achse A und J	13.02.2024	Sieg

LAGE-HÖHENSYSTEM
 NHH im DHHN2016: ±0,00 = 263,40 m

LIEGENSCHAFTSNUMMER
 Oberschule Arnsdorf - Schulgebäude
 L1068

DIREKTNUMMER
 G01-1

MASSTAB
 1:50

INDEX
 AE02

STAND DER PLANUNG
 Ausführungsplanung

PLANVERFASSER HOCHBAU
 Bauplanung Bautzen GmbH

BEARBEITET/GEZEICHNET
 Sieg/Seifert

PLANDATUM
 11.10.2023

BAUHERR
 Landratsamt Bautzen
 Gebäude- und Liegenschaftsamt

KRB 1

KRB 3

SCHNITT B - B

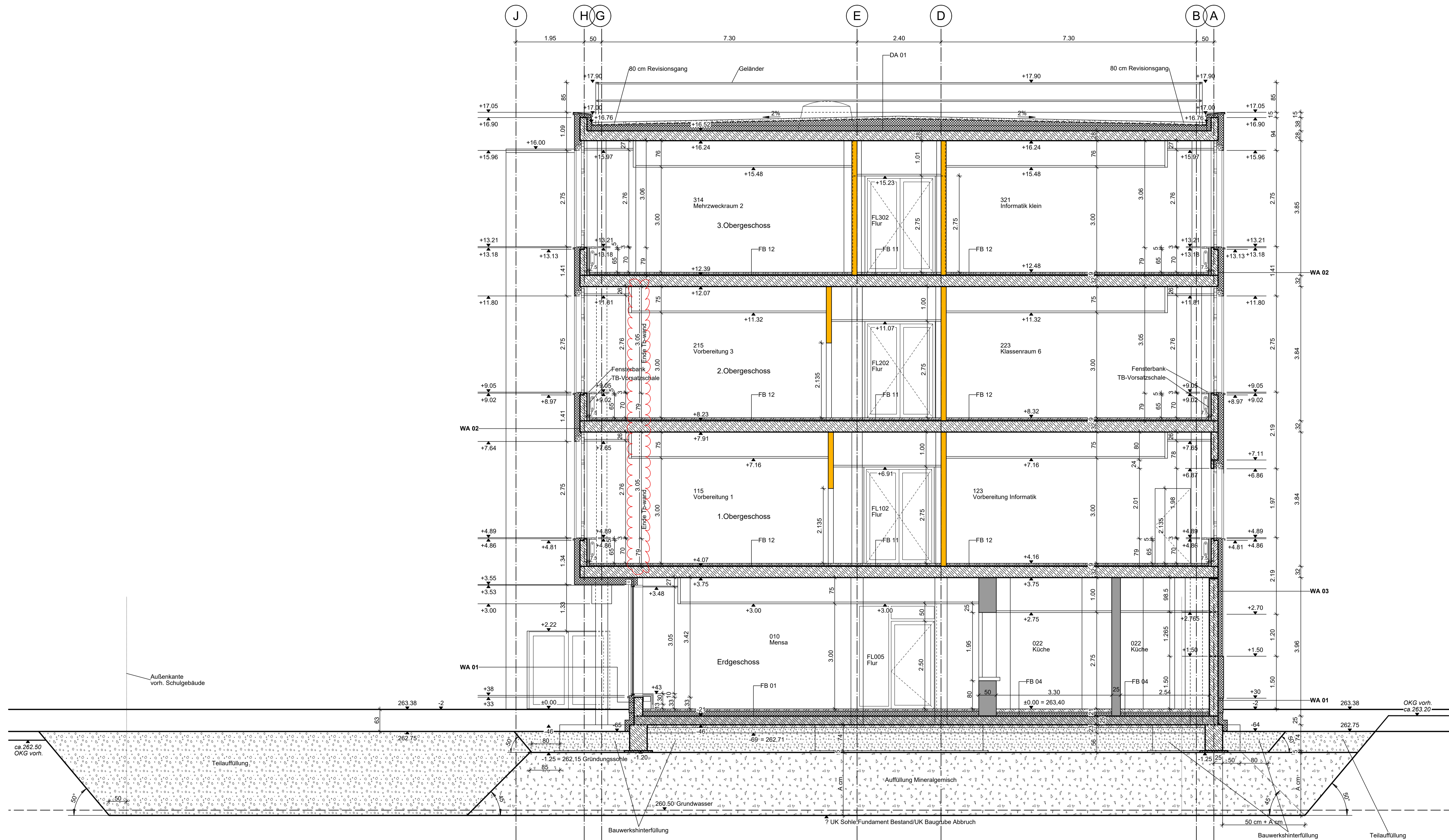

Hierzu gehört:
 * Übersichtsplan Fußboden-/Wand-/Dachaufbauten

- Legende:**
- Stahlbeton (Ortbeton/Halbfertigteile/Vollfertigteile)
 - WU-Stahlbeton
 - Wärmedämmung
 - Trockenbau
 - Wand feuerverstärkend (F30)
 - Wand feuerbeständig (F90)
 - T30/RS
 - T30
 - RS
 - dss
 - feuerhemmende Rauchschutztür
 - feuerhemmende Feuerschutztür
 - Rauchschutztür
 - Tür dicht- und selbstschließend

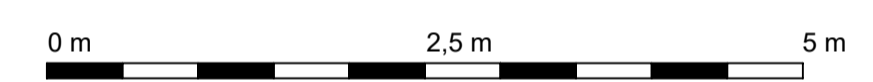

Index	Änderung/Ergänzung	Datum	Name
AE04	Kürzung Trockenbauwand zwischen Raum 115 und 116 bzw. 215 und 216	02.12.2024	Sieg
AE03	Achse B-C, 5-7 TB-Wandstärke Küche auf d=25cm	27.09.2024	Sieg
AE02	Achse 8+H TB-Vorsatzschale 7.5 cm im Bereich Fensterbrüstungen ergänzt	11.03.2024	Sieg
AE01	Wandstärke Achse A und H, Brüstungshöhen Rohbau Achse A und H	13.02.2024	Sieg

LAGE-HÖHENSYSTEM
 NHN im DHHN2016: ±0,00 = 263,40 m

LIEGENSCHAFT/OBJEKT
 Oberschule Arnsdorf - Schulgebäude
 Stolpener Straße 51
 01477 Arnsdorf

LIEGENSCHAFTSNUMMER
 L1068
OBJEKTNUMMER
 G01-1
MABNAHME
 Ersatzneubau Oberschule Arnsdorf
KOSTENGRUPPE
 300

PLANNHALT
 TEILPLAN

Schnitt B - B

FORMAT
 1050 x 530
MASSSTAB
 1:50

STAND DER PLANUNG
 Ausführungsplanung
 PLANVERFASSER HOCHBAU
 Bauplanung Bautzen GmbH
 Kirchplatz 4
 02625 Bautzen

INDEX
 AE04

BEARBEITET/GEZEICHNET
 Sieg/Seifert
UNTERSCHRIFT
 ZUR BAUAUSFÜHRUNG FREIGEgeben
 GEPÜFT NACH DOKUMENTATIONSRICHTLINIE LANDRATSAMT BAUTZEN

BAUHERR
 Landratsamt Bautzen
 Gebäude- und Liegenschaftsamt
 Bahnhofstraße 9
 02625 Bautzen
 Tel.: 03591 5251-23001
 Fax: 03591 5250-23001

DATUM
 02.12.2024
NAME/UNTERSCHRIFT
 BEARBEITER HOCHBAU/LIEGENSCHAFTEN
DATUM
 02.12.2024
NAME/UNTERSCHRIFT
 BEARBEITER CAD

NAME DES LAYOUTS: M50
DATEINAME: I23-129.L1068.G01-1.A.H300.SNB.AE03
H/B = 530 / 1050 (0.56m²)

SNITT C - C

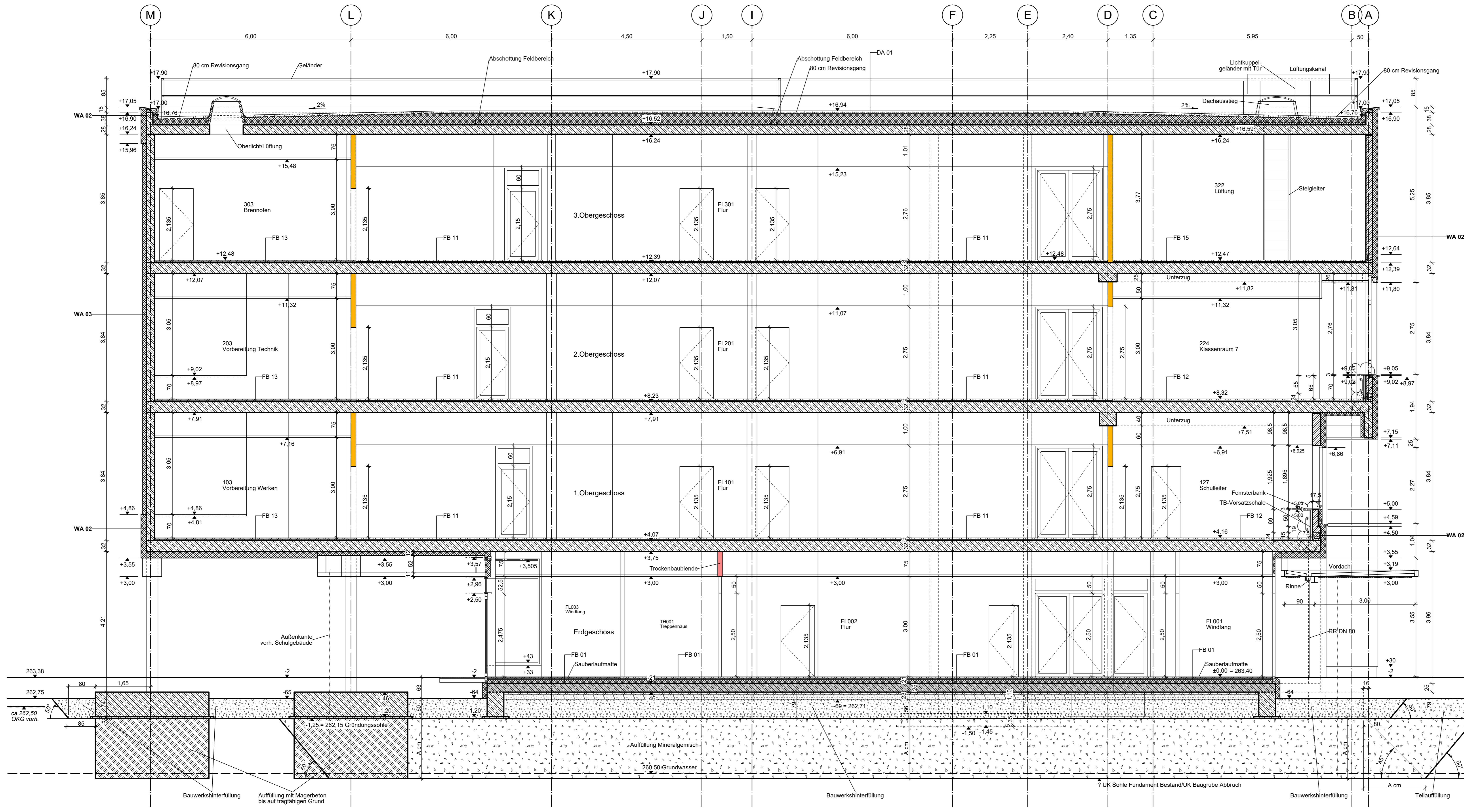

Hierzu gehört:
 * Übersichtsplan Fußboden-/Wand-/Dachaufbauten

- Legende:**
- Stahlbeton
 - WU-Stahlbeton
 - Mauerwerk
 - Mauerwerk
 - Stb.- Fertigteil
 - Trockenbau
- Legende Brandschutz:**
- Wand feuerhemmend (F30)
 - Wand feuerbeständig (F90)
 - T30/RS feuerhemmende Rauchschutztür
 - T30 feuerhemmende Feuerschutztür
 - RS Rauchschutztür
 - dss Tür dicht- und selbstschließend

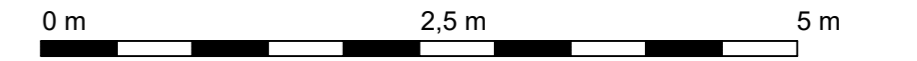

Index	Änderung/Ergänzung	Datum	Name
AE03	Achse A TB-Vorsatzschale 7,5 cm im Bereich Fensterbrüstungen ergänzt	11.03.2024	Sieg
AE02	Wandstärke Achse A, Brüstungshöhen Rohbau Achse A	13.02.2024	Sieg
AE01	Baugruhe	14.11.2023	Kruger
Index	Änderung/Ergänzung	Datum	Name

LAGE-HÖHENSYSTEM
 NNH im DHNN2016: ±0,00 = 263,40 m

LEGISCHAFTSNUMMER	L1068
OBJEKTSNUMMER	G01-1
MASSTAB	1:50
INDEX	AE03
PLANNUMMER	11.10.2023

Schnitt C - C

STAND DER PLANUNG
Ausführungsplanung

PLANNERS/FASSER HOCHBAU
Bauplanung Bautzen GmbH

Kirchplatz 4
 02625 Bautzen

BAUHERR
Landratsamt Bautzen
 Gebäude- und Liegenschaftsamt

BEARBEITET/GEZEICHNET
Sieg/Seifert

UNTERSCHRIFT
 ZUR BAUAUSFÜHRUNG FREIGELEGEN
 GEPRÜFT NACH DOKUMENTATIONSRICHTLINIE LANDRATSAMT BAUTZEN

PLANDATUM
11.10.2023

Bahnstraße 9
 02625 Bautzen
 Tel.: 03591 5251-23001
 Fax: 03591 5250-23001

NAME DES LAYOUTS: M50
 DATUM: 11.10.2023
 DATENNAME: I23-129.L1068.G01-1.A.H300.SNC.AE03
 H/B = 530 / 1250 (0.66m²)

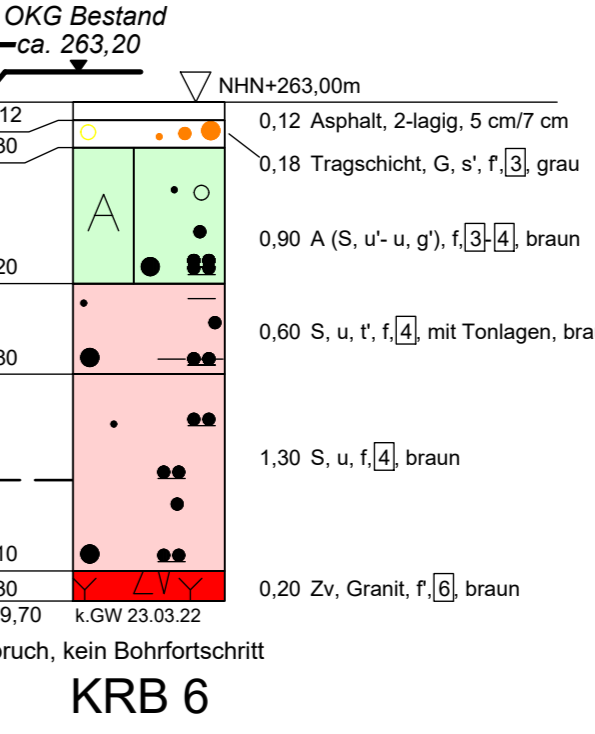

KRB 6



Zuordnung Möblierung:

- Raum Nr. Nutzung Fläche: Ausgabeküche, Lox 22
- Raum Nr. Nutzung Fläche: Fachkabinette 1, Lox 61
- Raum Nr. Nutzung Fläche: Fachkabinette 2, Lox 62
- Raum Nr. Nutzung Fläche: Schulfurnier, Lox 63

— Displaye L = 2m (wenn nicht anders beschrieben)
— Displaye L = 2m (wenn nicht anders beschrieben)
— Klapptische

Raum-Nr.	Nutzung der Räume	Fläche m²	Umfang m	Fußboden	Fußbodenbelag	Wand	Decke
AF1001	Aufzug	4,21	8,40	—	Rubber	Rubber	Rasterdecke 1,30x2,5
FL001	Wirdfang	9,76	12,53	FB 01	Bodenfliesen	Anstrich, Glas	Rasterdecke 1,30x2,5
FL002	Flur	48,33	43,09	FB 01	Bodenfliesen	Putz, Anstrich	Rasterdecke 1,30x2,5
FL003	Wirdfang	10,31	13,00	FB 01	Bodenfliesen	Putz, Anstrich	Rasterdecke 1,30x2,5
FL004	Flur	42,48	33,22	FB 01	Bodenfliesen	Putz, Anstrich	Rasterdecke 1,30x2,5
FL005	Flur	17,08	19,60	FB 01	Bodenfliesen	Putz, Anstrich	Rasterdecke 1,30x2,5
TH001	Treppenhause	20,75	23,99	FB 01	Bodenfliesen	Putz, Anstrich	Rasterdecke 1,30x2,5
TH002	Treppenhause	29,29	27,25	FB 01	Bodenfliesen	Putz, Anstrich	Rasterdecke 1,30x2,5
001	Garderobe	120,80	53,99	FB 01	Bodenfliesen	Putz, Anstrich	Rasterdecke 1,30x2,5
002	Lehrmittel	22,85	27,50	FB 02	Bodenfliesen	Putz, Anstrich	Rasterdecke 1,30x2,5
003	Außengeräte	31,62	24,25	FB 01	Bodenfliesen	Putz, Anstrich	Rasterdecke 1,30x2,5
004	WC barrierefrei/Gäste	6,50	10,25	FB 03	Bodenfliesen	Fliesen, Anstrich	Rasterdecke 1,30x2,5
005	WC Mädchen Vorraum	6,30	10,10	FB 03	Bodenfliesen	Fliesen, Anstrich	Rasterdecke 1,30x2,5
006	WC Mädchen	10,08	12,80	FB 03	Bodenfliesen	Fliesen, Anstrich	Rasterdecke 1,30x2,5
007	WC Jungen Vorraum	7,20	10,90	FB 03	Bodenfliesen	Fliesen, Anstrich	Rasterdecke 1,30x2,5
008	WC Jungen	15,18	16,35	FB 03	Bodenfliesen	Fliesen, Anstrich	Rasterdecke 1,30x2,5
009	Putzmittelraum	6,64	10,80	FB 03	Bodenfliesen	Fliesen, Anstrich	Rasterdecke 1,30x2,5
010	Mensa	147,77	61,29	FB 01	Bodenfliesen	Putz, Anstrich	Rasterdecke 1,30x2,5
011	H2-Anschlus	8,66	13,40	FB 03	Bodenfliesen	Putz, Anstrich	Rasterdecke 1,30x2,5
012	Bibliothek	71,68	37,56	FB 01	Bodenfliesen	Putz, Anstrich	Rasterdecke 1,30x2,5
013	Eli	29,97	25,95	FB 05	Eisenschwaben	Putz, Anstrich	Rasterdecke 1,30x2,5
014	Batterieraum Eli	6,23	9,98	FB 06	Linoleum	Putz, Anstrich	Beton
015	Eli	18,04	19,43	FB 05	Eisenschwaben	Putz, Anstrich	Beton
016	Müll	7,58	13,10	FB 03	Bodenfliesen	Fliesen, Anstrich	Rasterdecke 1,30x2,5
017	Heizung	67,18	38,89	FB 05	Eisenschwaben	Putz, Anstrich	Rasterdecke 1,30x2,5
018	Lösung Küche	43,89	35,70	FB 05	Eisenschwaben	Putz, Anstrich	Rasterdecke 1,30x2,5
019	Archiv	20,47	18,20	FB 01	Bodenfliesen	Putz, Anstrich	Rasterdecke 1,30x2,5
020	Hausmeister-Raum	10,54	13,51	FB 02	Bodenfliesen	Putz, Anstrich	Rasterdecke 1,30x2,5
021	Hausmeister-Werkstatt	20,47	20,94	FB 01	Bodenfliesen	Putz, Anstrich	Rasterdecke 1,30x2,5
022	Küche	66,72	55,14	FB 04	Bodenfliesen	Fliesen, Anstrich	Rasterdecke 1,30x2,5
023	Schleuse	9,81	13,78	FB 03	Bodenfliesen	Fliesen, Anstrich	Rasterdecke 1,30x2,5
024	Frisierküche	10,28	14,38	FB 02	Bodenfliesen	Putz, Anstrich	Rasterdecke 1,30x2,5
025	Umkleide	2,77	6,83	FB 02	Bodenfliesen	Putz, Anstrich	Rasterdecke 1,30x2,5
026	WC	1,84	5,68	FB 03	Bodenfliesen	Fliesen, Anstrich	Rasterdecke 1,30x2,5
027	Müll	3,69	7,71	FB 03	Bodenfliesen	Fliesen, Anstrich	Rasterdecke 1,30x2,5
Summe		947,72	769,69				

Legende:

- Stahlbeton (Ortbeton/Halbfertigteil/Verbleib)
- Wand feuerbeständig (F30)
- WU-Stahlbeton
- Wärmedämmung
- Trockenbau

Legende Brandschutz:

- Wand feuerhemmend (F30)
- Wand feuerbeständig (F30)
- T30/R30 feuerhemmende Rauchschutztür
- T30 feuerhemmende Feuerschutztür
- RS Rauchschutztür
- dss Tür dicht- und selbstschließend

0 m 2,5 m 5 m

Z011 Treppenhaus R. 02
 Datum: 18.03.2023
 Name: Bauantrag

LAGE-UND HOHNENSYSTEM
 NHN im DHHN2016: ±0.00 = 263,40 m

LEGENDENSTICHBLATT
 Oberschule Arnsdorf - Schulgebäude
 BRUNNENSTRASSE 51
 01477 Arnsdorf
 030925
 Ersatzneubau Oberschule Arnsdorf

LEGENDENSTICHBLATT
 L1068
 ARCHITECTUR
 G011
 MAßSTAB
 1:200
 300

PLANINHALT
 Möblierung
 Grundriss Erdgeschoss

STAND DER PLANUNG
 Ausführungsplanung
 PLANVERFASSER HOCHBAU
 Bauplanung Bautzen GmbH
 030925 Bautzen

BEARBEITET/GEZEICHNET
 Siegf Seifert
 12.02.2023

REVISOR
 AED1

DATUM
 NAME/UNTERSCHRIFT
 NAME/UNTERSCHRIFT
 BEARBEITETER/LOK

LANDSCHAFTSBAUTZEN
 Gebäude- und Liegenschaftsamt
 Bahnhofstraße 9
 03053 Bautzen
 Tel.: 03591 2261-29001
 Fax: 03591 2260-29001

DATUM
 NAME/UNTERSCHRIFT
 NAME/UNTERSCHRIFT
 BEARBEITETER/LOK

NAME DES LAYOUTS: MS0
 DATUM: 12.02.2023
 HB = 007 / 1560 (1.40)

Alpha



- Zuordnung Möblierung:**
- Raum Nr. Nutzung Fläche Ausgabeküche Los 22 Digitale Tafel L x 2m (sofern nicht anders beschreiben)
 - Raum Nr. Nutzung Fläche Fachkabinette 1 Los 61 Display L = 2m (sofern nicht anders beschreiben)
 - Raum Nr. Nutzung Fläche Fachkabinette 2 Los 62 Klappstisch
 - Raum Nr. Nutzung Fläche Schmöbel Los 63

Raum-Nr.	Nutzung der Räume	Fläche m²	Länging m	Fußboden-Auflage	Fußbodenbelag	Wand	Decke
AF101	Außzug	4,21	8,40	—	—	—	—
FL101	Flur	73,76	65,78	FB 11	Linoleum	Putz, Anstrich	Rasterdecke 1,20x2,50 Lichte Höhe 2,25
FL102	Flur	47,82	43,11	FB 11	Linoleum	Putz, Anstrich	Rasterdecke 1,20x2,50 Lichte Höhe 2,25
FL103	Flur	39,84	40,25	FB 13	Bodenfliesen	Putz, Anstrich	Rasterdecke 1,20x2,50 Lichte Höhe 2,25
TH101	Treppenhaus	39,84	27,25	FB 13	Bodenfliesen	Putz, Anstrich	Rasterdecke 1,20x2,50 Lichte Höhe 2,25
TH102	Treppenhaus	39,84	27,25	FB 13	Bodenfliesen	Putz, Anstrich	Rasterdecke 1,20x2,50 Lichte Höhe 2,25
101	Klassenzimmer	15,36	18,19	FB 12	Linoleum	Putz, Anstrich	Rasterdecke 1,20x2,50 Lichte Höhe 2,25
102	Differenzierungsraum 1	70,51	34,78	FB 12	Linoleum	Putz, Anstrich	Rasterdecke 1,20x2,50 Lichte Höhe 2,25
103	Vorbereitung Werken	44,95	32	FB 16	Eich, unverschiebbar	Putz, Anstrich	Rasterdecke 1,20x2,50 Lichte Höhe 2,25
104	Werken	70,40	35,83	FB 16	Eich, unverschiebbar	Putz, Anstrich	Rasterdecke 1,20x2,50 Lichte Höhe 2,25
105	Vorbereitung 2	25,51	21,04	FB 12	Linoleum	Putz, Anstrich	Rasterdecke 1,20x2,50 Lichte Höhe 2,25
106	Putzmittelraum	6,27	10,05	FB 14	Bodenfliesen	Fliesen, Anstrich	Rasterdecke 1,20x2,50 Lichte Höhe 2,25
107	WC Lehrer	1,91	5,55	FB 14	Bodenfliesen	Fliesen, Anstrich	Rasterdecke 1,20x2,50 Lichte Höhe 2,25
108	WC Lehrerinnen	1,91	5,55	FB 14	Bodenfliesen	Fliesen, Anstrich	Rasterdecke 1,20x2,50 Lichte Höhe 2,25
109	WC Mädchen	5,04	9,20	FB 14	Bodenfliesen	Fliesen, Anstrich	Rasterdecke 1,20x2,50 Lichte Höhe 2,25
110	WC Mädchen Vorraum	6,30	10,10	FB 14	Bodenfliesen	Fliesen, Anstrich	Rasterdecke 1,20x2,50 Lichte Höhe 2,25
111	WC Jungen Vorraum	7,20	10,90	FB 14	Bodenfliesen	Fliesen, Anstrich	Rasterdecke 1,20x2,50 Lichte Höhe 2,25
112	WC Jungen	7,56	11,00	FB 14	Bodenfliesen	Fliesen, Anstrich	Rasterdecke 1,20x2,50 Lichte Höhe 2,25
113	Abschürraum	8,80	12,50	FB 14	Bodenfliesen	Fliesen, Anstrich	Rasterdecke 1,20x2,50 Lichte Höhe 2,25
114	Sauneraum	15,77	19,07	FB 14	Bodenfliesen	Putz, Anstrich	Rasterdecke 1,20x2,50 Lichte Höhe 2,25
115	Vorbereitung 1	26,06	21,59	FB 12	Linoleum	Putz, Anstrich	Rasterdecke 1,20x2,50 Lichte Höhe 2,25
116	Vorber. Kunst	20,24	20,63	FB 12	Linoleum	Putz, Anstrich	Rasterdecke 1,20x2,50 Lichte Höhe 2,25
117	Kunst	77,09	36,58	FB 12	Linoleum	Putz, Anstrich	Rasterdecke 1,20x2,50 Lichte Höhe 2,25
118	Vorbereitung Bio	30,55	23,52	FB 12	Linoleum	Putz, Anstrich	Rasterdecke 1,20x2,50 Lichte Höhe 2,25
119	Büßelg.	81,07	38,03	FB 12	Linoleum	Putz, Anstrich	Rasterdecke 1,20x2,50 Lichte Höhe 2,25
120	Klassenzimmer 1	70,88	35,52	FB 12	Linoleum	Putz, Anstrich	Rasterdecke 1,20x2,50 Lichte Höhe 2,25
121	Klassenzimmer 2	70,44	36,49	FB 12	Linoleum	Putz, Anstrich	Rasterdecke 1,20x2,50 Lichte Höhe 2,25
122	Informatik groß	80,84	38,48	FB 12	Linoleum	Putz, Anstrich	Rasterdecke 1,20x2,50 Lichte Höhe 2,25
123	Informatik	21,12	20,72	FB 12	Linoleum	Putz, Anstrich	Rasterdecke 1,20x2,50 Lichte Höhe 2,25
124	Stellvertreter	19,70	18,56	FB 12	Linoleum	Putz, Anstrich	Rasterdecke 1,20x2,50 Lichte Höhe 2,25
125	1. Hilfe-Raum	14,72	16,54	FB 12	Linoleum	Putz, Anstrich	Rasterdecke 1,20x2,50 Lichte Höhe 2,25
126	Sekretariat	24,78	20,24	FB 12	Linoleum	Putz, Anstrich	Rasterdecke 1,20x2,50 Lichte Höhe 2,25
127	Schulleiter	24,99	20,24	FB 12	Linoleum	Putz, Anstrich	Rasterdecke 1,20x2,50 Lichte Höhe 2,25
128	Lehrerzimmer	48,42	28,75	FB 12	Linoleum	Putz, Anstrich	Rasterdecke 1,20x2,50 Lichte Höhe 2,25
129	Sozialarbeiter	18,39	18,11	FB 12	Linoleum	Putz, Anstrich	Rasterdecke 1,20x2,50 Lichte Höhe 2,25
130	Beratungslehrer	18,19	18,04	FB 12	Linoleum	Putz, Anstrich	Rasterdecke 1,20x2,50 Lichte Höhe 2,25
131	Phasiallehrer	18,19	18,05	FB 12	Linoleum	Putz, Anstrich	Rasterdecke 1,20x2,50 Lichte Höhe 2,25
Summe		1199,17	877,03				

- Legende:**
- Stahlbeton (Offen- oder Halbfertig-/Vollfertigglas)
 - WU-Stahlbeton
 - Wärmeeinsparung
 - Trockenbau
 - Wand feuerhemmend (F30)
 - Wand feuerbeständig (F90)
 - Feuerhemmende Rauchschutzwür
 - Feuerhemmende Feuerschutzwür
 - Rauchschutzwür
 - dss Tür dicht- und selbstschließend

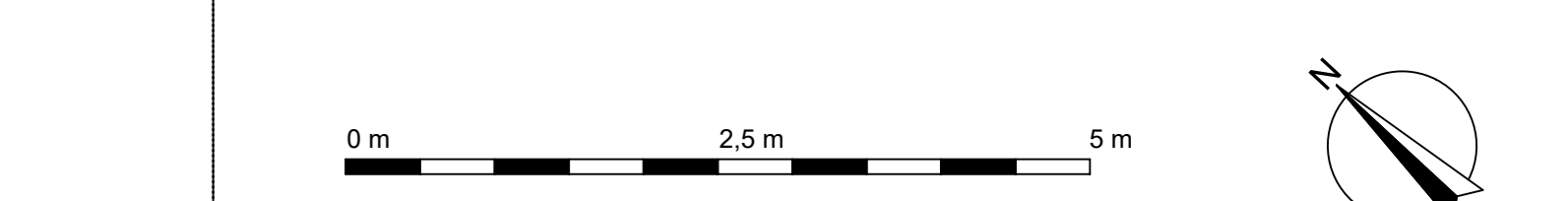

Rev.	Umwandlung	Datum	Ursache
A003	Umwandlung R. 108, 101 Möblierung R. 116, 118, 120, 121	18.03.2021	Seg
A002	Korrigierung Treppenhaus-Raum-Nr. 103, 105, 114, 123	14.02.2021	Seg
A001	Möblierung im Bereich der Wandöffnung zwischen Raum 116 und 118	08.12.2020	Seg
000	Erstellung/Abgabe	Datum	Thema

LAG-HOCHSYSTEM
 NHN im DHHN2016: ±0.00 = 263,40 m

LEBENSZEITFORMEN
 Oberschule Arnsdorf - Schulgebäude
 L1068

LEBENSZEITFORMEN
 GDI11

MAßSTAB
 1:50

Erstanzubau Oberschule Arnsdorf
 123-129

PLANNUMMER
 300

Möblierung
 Grundriss 1. Obergeschoss

FORMAT
 1560 x 900

STAND DER PLANUNG
 Ausführungsgestaltung

REKONSTRUKTION
 AEDOS

PLANVERFASSER HOCHBAU
 Bauplanung Bautzen GmbH

BEARBEITET/GEZEICHNET
 Siegf Seiffert

PLANNUMMER
 12.02.2025

BAUWERK
 0205 Bautzen

ZUR BAUABFÜHRUNG FREIGELEGEN

GEPRÜFT NACH DOKUMENTATIONSRICHTLINIE LANDESRAT BAUTZEN

Landratsamt Bautzen
 Gebäude- und Liegenschaftsamt

Bahnstraße 9
 02628 Bautzen
 Tel.: 03581 2251-23001
 Fax: 03581 2250-23001

DATUM
 NAME/UNTERSCHRIFT
 BEARBEITET/GEZEICHNET
 NAME/UNTERSCHRIFT
 BEARBEITET/GEZEICHNET

NAMEN DER LAYOUTS: MS0
 DATUM/NAME: 12.02.2025/MS0
 HB = 007 / 1560 (1.40m²)

Alpina 2025



- Zuordnung Möblierung:**
- Raum Nr. Nutzung Ebene: Ausgabeküche Los 22 (Doppel L = 2m (sonst nicht anders beschrieben))
 - Raum Nr. Nutzung Ebene: Fachkabinette 1 Los 61 (Doppel L = 2m (sonst nicht anders beschrieben))
 - Raum Nr. Nutzung Ebene: Fachkabinette 2 Los 62 (Doppel L = 2m (sonst nicht anders beschrieben))
 - Raum Nr. Nutzung Ebene: Schulumöbel Los 63 (Klappstühle)

Raum-Nr.	Nutzung der Räume	Fläche m²	Umfang m	Fußbodenart	Fußbodenbelag	Wand	Decke
AF201	Aufzug	4,21 m²	8,40 m	---	Robbau	---	---
FL201	Flur	73,76 m²	65,78 m	FB 11	Lindeurn	Putz, Anstrich	Rasterdecke 1,25x2,5 m, Lichte Höhe 2,50 m
FL202	Flur	47,82 m²	43,11 m	FB 11	Lindeurn	Putz, Anstrich	Rasterdecke 1,25x2,5 m, Lichte Höhe 2,50 m
FL203	Flur	43,71 m²	40,25 m	FB 11	Lindeurn	Putz, Anstrich	Rasterdecke 1,25x2,5 m, Lichte Höhe 2,50 m
TH201	Treppenhause	39,84 m²	27,25 m	FB 13	Bodenfliesen	Putz, Anstrich	Rasterdecke 1,25x2,5 m, Lichte Höhe 2,50 m
TH202	Treppenhause	39,84 m²	27,25 m	FB 13	Bodenfliesen	Putz, Anstrich	Rasterdecke 1,25x2,5 m, Lichte Höhe 2,50 m
201	Reinigungsraum	15,36 m²	19,19 m	FB 12	Lindeurn	Putz, Anstrich	Rasterdecke 1,25x2,5 m, Lichte Höhe 2,50 m
202	GTA-Raum	70,51 m²	34,78 m	FB 12	Lindeurn	Putz, Anstrich	Rasterdecke 1,25x2,5 m, Lichte Höhe 2,50 m
203	Vorbereitung Technik	44,70 m²	31,93 m	FB 12	Lindeurn	Putz, Anstrich	Rasterdecke 1,25x2,5 m, Lichte Höhe 2,50 m
204	Technik-ELT	70,40 m²	35,83 m	FB 12	Lindeurn	Putz, Anstrich	Rasterdecke 1,25x2,5 m, Lichte Höhe 2,50 m
205	Vorbereitung 4	25,59 m²	21,04 m	FB 12	Lindeurn	Putz, Anstrich	Rasterdecke 1,25x2,5 m, Lichte Höhe 2,50 m
206	Pulzmittelraum	6,27 m²	10,05 m	FB 14	Bodenfliesen	Fliesen, Anstrich	Rasterdecke 1,25x2,5 m, Lichte Höhe 2,50 m
207	WC Lehrer	1,91 m²	5,55 m	FB 14	Bodenfliesen	Fliesen, Anstrich	Rasterdecke 1,25x2,5 m, Lichte Höhe 2,50 m
208	WC Lehrerinnen	1,91 m²	5,55 m	FB 14	Bodenfliesen	Fliesen, Anstrich	Rasterdecke 1,25x2,5 m, Lichte Höhe 2,50 m
209	WC Mädchen	5,04 m²	9,20 m	FB 14	Bodenfliesen	Fliesen, Anstrich	Rasterdecke 1,25x2,5 m, Lichte Höhe 2,50 m
210	WC Mädchen Vorraum	6,30 m²	10,10 m	FB 14	Bodenfliesen	Fliesen, Anstrich	Rasterdecke 1,25x2,5 m, Lichte Höhe 2,50 m
211	WC Jungen Vorraum	7,20 m²	10,50 m	FB 14	Bodenfliesen	Fliesen, Anstrich	Rasterdecke 1,25x2,5 m, Lichte Höhe 2,50 m
212	WC Jungen	7,56 m²	11,00 m	FB 14	Bodenfliesen	Fliesen, Anstrich	Rasterdecke 1,25x2,5 m, Lichte Höhe 2,50 m
213	Abstellraum	6,92 m²	12,90 m	FB 14	Bodenfliesen	Fliesen, Anstrich	Rasterdecke 1,25x2,5 m, Lichte Höhe 2,50 m
214	Abstellraum	15,77 m²	18,07 m	FB 12	Lindeurn	Putz, Anstrich	Rasterdecke 1,25x2,5 m, Lichte Höhe 2,50 m
215	Vorbereitung 3	25,86 m²	21,29 m	FB 12	Lindeurn	Putz, Anstrich	Rasterdecke 1,25x2,5 m, Lichte Höhe 2,50 m
216	Vorbereitung 3	20,24 m²	20,63 m	FB 12	Lindeurn	Putz, Anstrich	Rasterdecke 1,25x2,5 m, Lichte Höhe 2,50 m
217	Musik	77,32 m²	38,58 m	FB 12	Lindeurn	Putz, Anstrich	Rasterdecke 1,25x2,5 m, Lichte Höhe 2,50 m
218	Vorbereitung Physik	30,35 m²	23,52 m	FB 12	Lindeurn	Putz, Anstrich	Rasterdecke 1,25x2,5 m, Lichte Höhe 2,50 m
219	Physik	81,07 m²	38,03 m	FB 12	Lindeurn	Putz, Anstrich	Rasterdecke 1,25x2,5 m, Lichte Höhe 2,50 m
220	Klassenraum 3	70,66 m²	35,52 m	FB 12	Lindeurn	Putz, Anstrich	Rasterdecke 1,25x2,5 m, Lichte Höhe 2,50 m
221	Klassenraum 4	70,44 m²	36,49 m	FB 12	Lindeurn	Putz, Anstrich	Rasterdecke 1,25x2,5 m, Lichte Höhe 2,50 m
222	Klassenraum 5	70,47 m²	34,77 m	FB 12	Lindeurn	Putz, Anstrich	Rasterdecke 1,25x2,5 m, Lichte Höhe 2,50 m
223	Klassenraum 6	70,56 m²	36,54 m	FB 12	Lindeurn	Putz, Anstrich	Rasterdecke 1,25x2,5 m, Lichte Höhe 2,50 m
224	Klassenraum 7	70,27 m²	35,16 m	FB 12	Lindeurn	Putz, Anstrich	Rasterdecke 1,25x2,5 m, Lichte Höhe 2,50 m
225	Klassenraum 8	70,52 m²	36,54 m	FB 12	Lindeurn	Putz, Anstrich	Rasterdecke 1,25x2,5 m, Lichte Höhe 2,50 m
226	Klassenraum 9	72,44 m²	37,53 m	FB 12	Lindeurn	Putz, Anstrich	Rasterdecke 1,25x2,5 m, Lichte Höhe 2,50 m
Summe		1264,54 m²	839,43 m				

- Legende:**
- Stahlbeton (Ortbeton/abstärkender/Vollflügelle)
 - WU-Schlambeton
 - Wärmelämmung
 - Trockenbau
- Legende Brandschutz:**
- Wand feuerhemmend (F30)
 - Wand feuerbeständig (F90)
 - feuerverstärkender Rauchschilder
 - rauchverwehrender Feuerschutz
 - RS Rauchschilder
 - dsd Tür dicht- und selbstschließend

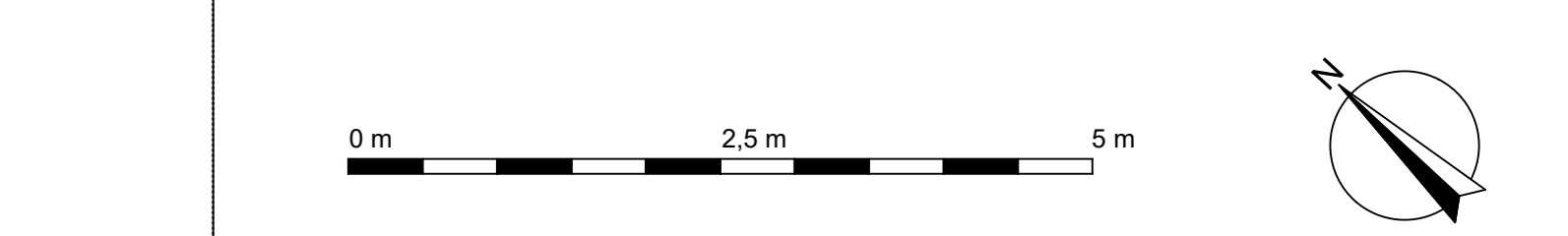

Rev.	Änderung	Datum
AE03	Möblierung R. 214, 216	18.03.2024 (Sag)
AE02	Kreuzung Trockenbau-Raum Nr. 214	14.02.2024 (Sag)
AE01	Möblierung im Bereich Vorflur/Raum 214 und 216	02.12.2024 (Sag)
neu	Kreuzungsgang	Datum: Freigegeben

LAG-HOCHENSYSTEM
 NHN im DHHN2016: ±0.00 = 263,40 m

LEGENDE FÜR DEN BEST
 Oberschule Arnsdorf - Schulgebäude
 Standort: Straße 51
 01477 Arnsdorf

LEGENDE FÜR DEN PLANMERK
 L1068
 GEBÄUDEPLANMERK
 G01-1
 MAßSTABNAME
 Ersatzneubau Oberschule Arnsdorf
 MAßSTABNAME
 123-129
 KONTAKTNUMMER
 300

PLANNUMMER
 Möblierung
 Grundriss 2. Obergeschoss

STAND DER PLANMERK
 Ausführungsplanung

PLANMERK FÜR DEN HOCHBAU
 Bauplanung Bautzen GmbH

BEARBEITET/GEZEICHNET
 Siegf Seiffert

PLANNUMMER
 12.02.2025

STAND DER PLANMERK
 REISE
 AE03

DATEM
 NAME/UNTERSCHRIFT
 NAME/UNTERSCHRIFT

DATEM
 NAME/UNTERSCHRIFT
 NAME/UNTERSCHRIFT

DATEM
 NAME/UNTERSCHRIFT
 NAME/UNTERSCHRIFT



Zuordnung Möblierung:

- Raum Nr. Nutzung Fläche: Ausgabeküche Los 22
- Raum Nr. Nutzung Fläche: Fachkabinette 1 Los 61
- Raum Nr. Nutzung Fläche: Fachkabinette 2 Los 62
- Raum Nr. Nutzung Fläche: Schulföbel Los 63
- Digitale Tafele L = 2m (sonst nicht anders beschrieben)
- Digitale Tafele L = 2m (sonst nicht anders beschrieben)
- Klappstuhl

Raum-Nr.	Nutzung der Räume	Fläche m²	Umfang m	Fußboden	Fußbodenbelag	Wand	Decke
AF301	Aufzug	4,21	8,40	---	---	Rufbau	---
FL301	Flur	73,43	65,58	FB 11	Lieklein	Putz, Anstrich	Rasterdecke 1,2m x 2,5m, Licht Höhe 2,5m
FL302	Flur	42,55	41,24	FB 11	Lieklein	Putz, Anstrich	Rasterdecke 1,2m x 2,5m, Licht Höhe 2,5m
FL303	Flur	43,52	39,95	FB 11	Lieklein	Putz, Anstrich	Rasterdecke 1,2m x 2,5m, Licht Höhe 2,5m
TH301	Treppenhaus	39,84	27,25	FB 13	Bodenfliesen	Putz, Anstrich	Rasterdecke 1,2m x 2,5m, Licht Höhe 2,5m
TH302	Treppenhaus	39,84	27,25	FB 13	Bodenfliesen	Putz, Anstrich	Rasterdecke 1,2m x 2,5m, Licht Höhe 2,5m
302	Textil	62,70	34,18	FB 13	Bodenfliesen	Putz, Anstrich	Rasterdecke 1,2m x 2,5m, Licht Höhe 2,5m
303	Büro	13,86	16,50	FB 13	Bodenfliesen	Putz, Anstrich	Rasterdecke 1,2m x 2,5m, Licht Höhe 2,5m
304	Haushalts	100,55	44,54	FB 13	Bodenfliesen	Putz, Anstrich	Rasterdecke 1,2m x 2,5m, Licht Höhe 2,5m
305	Differenzierungsraum 2	25,08	21,14	FB 12	Lieklein	Putz, Anstrich	Rasterdecke 1,2m x 2,5m, Licht Höhe 2,5m
306	Putzmittelraum	6,27	10,05	FB 14	Lieklein	Putz, Anstrich	Rasterdecke 1,2m x 2,5m, Licht Höhe 2,5m
307	Abstellraum	10,60	15,89	FB 14	Bodenfliesen	Putz, Anstrich	Rasterdecke 1,2m x 2,5m, Licht Höhe 2,5m
308	WC Lehrer	1,91	5,55	FB 14	Bodenfliesen	Fliesen, Anstrich	Rasterdecke 1,2m x 2,5m, Licht Höhe 2,5m
309	WC Lehrerinnen	1,91	5,55	FB 14	Bodenfliesen	Fliesen, Anstrich	Rasterdecke 1,2m x 2,5m, Licht Höhe 2,5m
310	WC Mädchen	5,04	9,20	FB 14	Bodenfliesen	Fliesen, Anstrich	Rasterdecke 1,2m x 2,5m, Licht Höhe 2,5m
311	WC Mädchen Vorraum	6,30	10,10	FB 14	Bodenfliesen	Fliesen, Anstrich	Rasterdecke 1,2m x 2,5m, Licht Höhe 2,5m
312	WC Jungen Vorraum	7,20	10,90	FB 14	Bodenfliesen	Fliesen, Anstrich	Rasterdecke 1,2m x 2,5m, Licht Höhe 2,5m
313	WC Jungen	7,56	11,00	FB 14	Bodenfliesen	Fliesen, Anstrich	Rasterdecke 1,2m x 2,5m, Licht Höhe 2,5m
314	Mehrzweckraum 2	70,69	36,11	FB 12	Lieklein	Putz, Anstrich	Rasterdecke 1,2m x 2,5m, Licht Höhe 2,5m
315	Mehrzweckraum 1	70,41	36,33	FB 12	Lieklein	Putz, Anstrich	Rasterdecke 1,2m x 2,5m, Licht Höhe 2,5m
316	Vorbereitung Chemie	30,60	23,42	FB 13	Bodenfliesen	Putz, Anstrich	Rasterdecke 1,2m x 2,5m, Licht Höhe 2,5m
317	Chemie	81,20	37,88	FB 13	Bodenfliesen	Putz, Anstrich	Rasterdecke 1,2m x 2,5m, Licht Höhe 2,5m
318	Klassenzimmer 10	70,70	35,37	FB 12	Lieklein	Putz, Anstrich	Rasterdecke 1,2m x 2,5m, Licht Höhe 2,5m
319	Klassenzimmer 11	70,49	36,17	FB 12	Lieklein	Putz, Anstrich	Rasterdecke 1,2m x 2,5m, Licht Höhe 2,5m
320	Gruppenraum	60,38	31,95	FB 12	Lieklein	Putz, Anstrich	Rasterdecke 1,2m x 2,5m, Licht Höhe 2,5m
321	Informatik Klein	61,16	32,17	FB 12	Lieklein	Putz, Anstrich	Rasterdecke 1,2m x 2,5m, Licht Höhe 2,5m
322	Lüftung	164,80	63,04	FB 15	Lieklein	Putz, Anstrich	Rasterdecke 1,2m x 2,5m, Licht Höhe 2,5m
323	Klassenzimmer 12	71,90	37,21	FB 12	Lieklein	Putz, Anstrich	Rasterdecke 1,2m x 2,5m, Licht Höhe 2,5m
Summe		1268,82	704,89				

Legende:

- Stahlbeton (Ordnungshilfsmittel/Vollertelle)
- WU-Stahlbeton
- Wärmedämmung
- Trockenbau

Legende Brandschutz:

- Wand feuertrennend (F30)
- Wand feuerbeständig (F90)
- T30/RS feuerhemmende Rauchschutztür
- T30 feuerhemmende Rauchschutztür
- RS Rauchschutztür
- gs Tür dicht- und selbstschließend

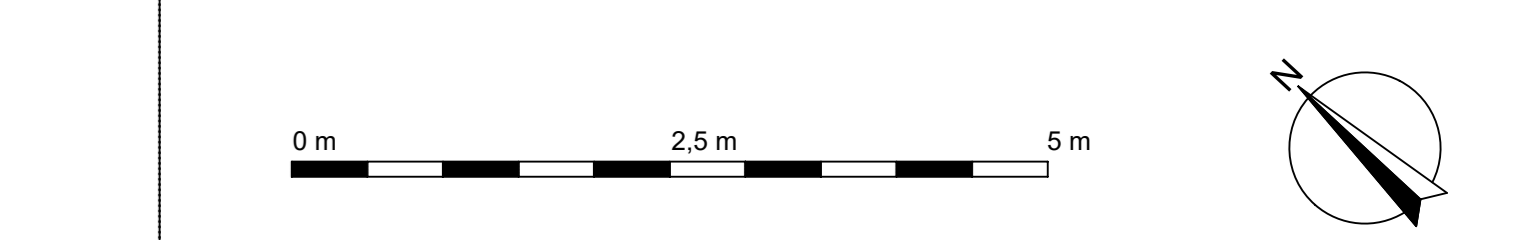

AE02	Möblierung Raum 316, 318	10.03.2023	beg
AE01	Möblierung Raum 302	14.02.2023	beg
neu	Erneuerung/Änderung		neu

LAG-HOCHENSYSTEM
 NHN im DHHN2016: ±0.00 = 263,40 m

LEBENSZEITBESTIMMUNG
 Oberschule Arnsdorf - Schulgebäude

BRUNNENSTRASSE 51
 01477 Arnsdorf

ERSTZUWILLIGUNG
 Ersatzneubau Oberschule Arnsdorf

PLANNUMMER
 Möblierung
 Grundriss 3. Obergeschoss

STAND DER PLANNUMMER
 Ausführungsplanung

BAUPLANUNG BAUTZEN GMBH
 Königsplatz 4
 02625 Bautzen

BAURECHENING
 Siegf Seifert
 12.02.2023

LANDSCHAFTSAMT BAUTZEN
 Gebäude- und Liegenschaftsamt
 Bahnhofstraße 9
 02625 Bautzen
 Tel.: 0351 251-23001
 Fax: 0351 251-23001

DATEM
 NAME/UNTERSCHRIFT
 BEARBEITETER/LOK

DATEM
 NAME/UNTERSCHRIFT
 BEARBEITETER/LOK

HB = 007 / 1566 (1.40) m