



**Übersichtskarte**  
 Umsetzung Konzeption Straßenbegleitgrün:  
 K 8081, K 8082  
 M1 bis M3  
 Maßstab 1 : 30 000

250 0 250 500 750 1000 m

Landkreis Meissen  Landratsamt Meißen  
 Dezernat Technik  
 Kreisstraßenbauamt



Digitale Orthophotos, Befliegung: 19.03./06.+07.+11.+30.04.2024  
 © Landesamt für Geobasisinformation Sachsen  
 ALKIS © Kreisvermessungsamt Meißen, Stand: 01.03.2025

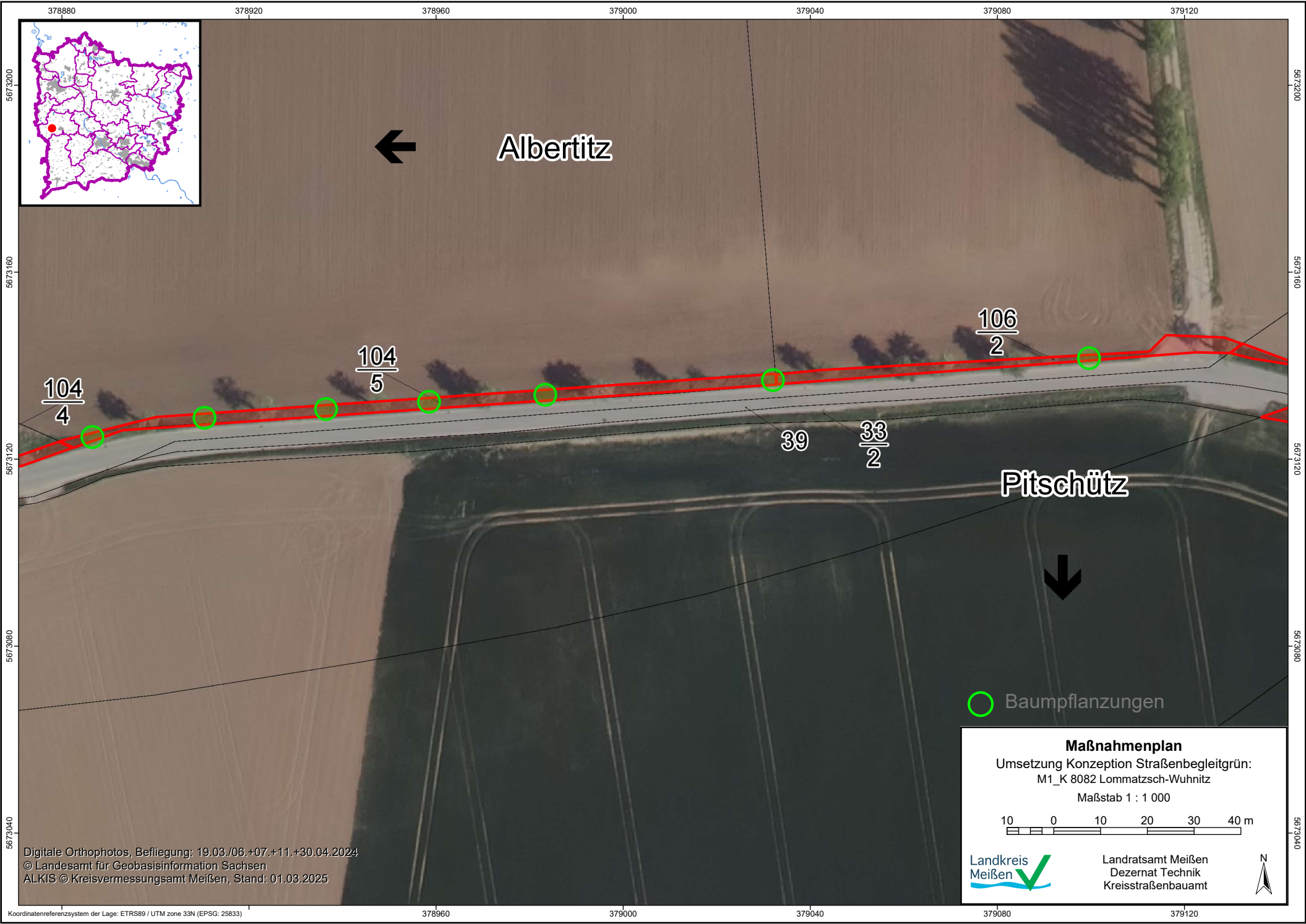

378880 378920 378960 379000 379040 379080 379120

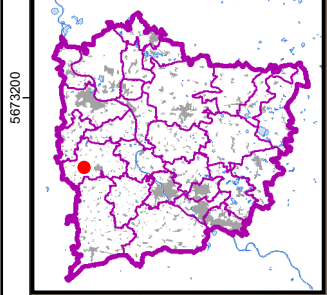

← Albertitz

$\frac{104}{4}$

$\frac{104}{5}$

$\frac{106}{2}$

39

$\frac{33}{2}$

Pitschütz

↓

○ Baumpflanzungen

**Maßnahmenplan**  
 Umsetzung Konzeption Straßenbegleitgrün:  
 M1\_K 8082 Lommatzsch-Wuhnitz  
 Maßstab 1 : 1 000

Landkreis Meissen

Landratsamt Meißen  
 Dezernat Technik  
 Kreisstraßenbauamt

Digitale Orthophotos, Befliegung: 19.03./06.+07.+11.+30.04.2024  
 © Landesamt für Geobasisinformation Sachsen  
 ALKIS © Kreisvermessungsamt Meißen, Stand: 01.03.2025

Koordinatenreferenzsystem der Lage: ETRS89 / UTM zone 33N (EPSG: 25833) 378960 379000 379040 379080 379120



1  
2

44  
3

44  
2

- Greifvogelstangen
- Baumpflanzungen

**Maßnahmenplan**  
 Umsetzung Konzeption Straßenbegleitgrün:  
 M2\_K 8081 Wuhnitz-LK Grenze  
 Maßstab 1 : 1 000

10 0 10 20 30 40 m

Landkreis  
Meißen

Landratsamt Meißen  
Dezernat Technik  
Kreisstraßenbauamt

N

**Amnitz**

Orts- bzw. Gemeindeteile: © Staatsbetrieb Geobasisinformation und Vermessung 2021  
 Digitale Orthophotos, Befliegung: 19.03./06.+07.+11.+30.04.2024  
 © Landesamt für Geobasisinformation Sachsen  
 ALKIS © Kreisvermessungsamt Meißen, Stand: 01.03.2025



Amtitz

**Maßnahmenplan**  
 Umsetzung Konzeption Straßenbegleitgrün:  
 M2\_K 8081 Wuhnitz-LK Grenze  
 Maßstab 1 : 1 000

10 0 10 20 30 40 m

Landkreis Meissen  Landratsamt Meißen  
 Dezernat Technik Kreisstraßenbauamt 

Orts- bzw. Gemeindeteile: © Staatsbetrieb Geobasisinformation und Vermessung 2021  
 Digitale Orthophotos, Befliegung: 19.03./06.+07.+11.+30.04.2024  
 © Landesamt für Geobasisinformation Sachsen  
 ALKIS © Kreisvermessungsamt Meißen, Stand: 01.03.2025

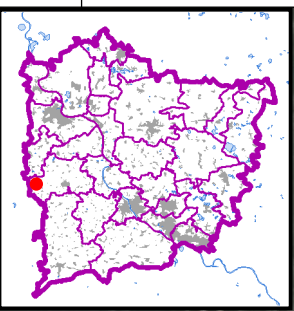
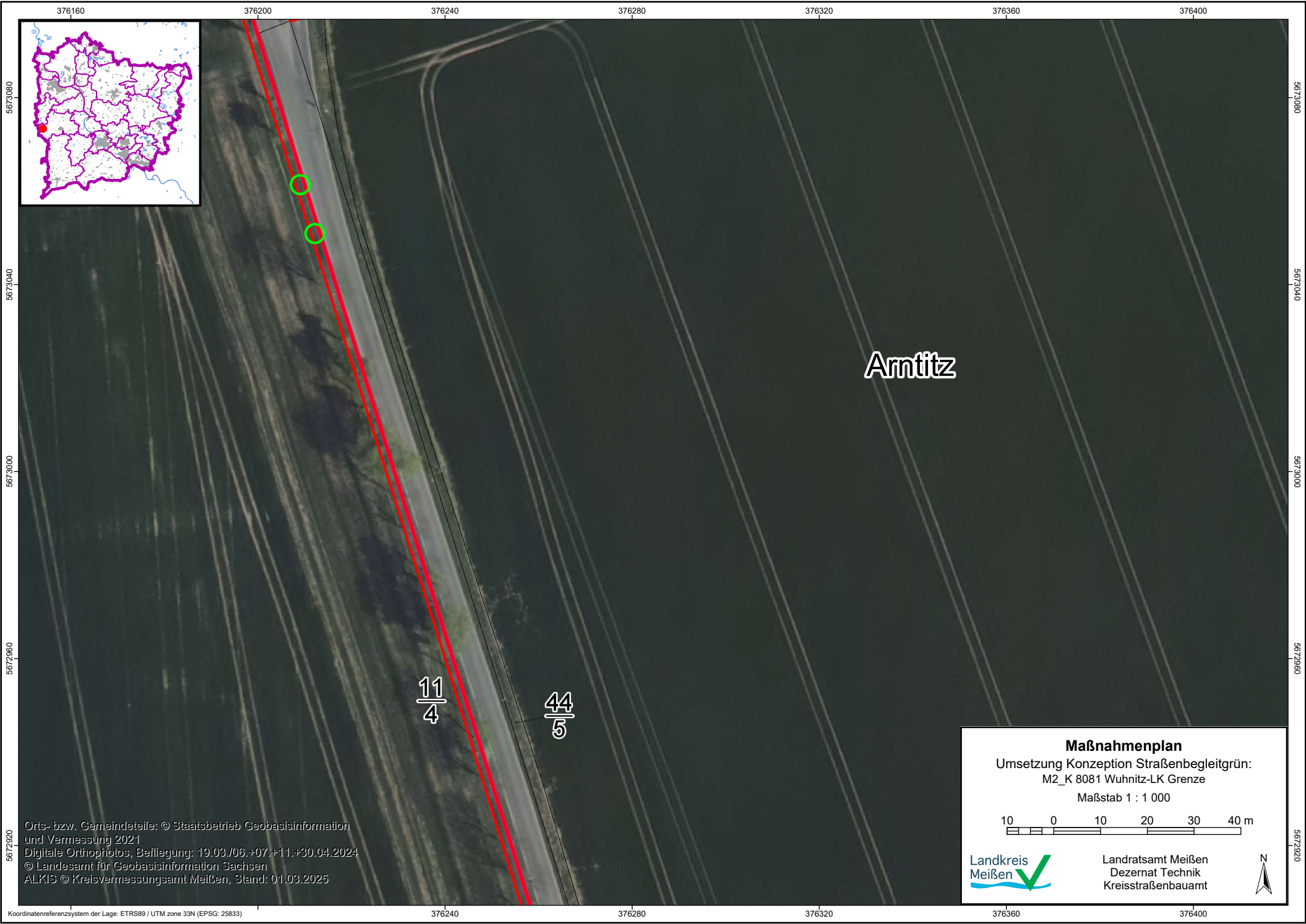

Arntitz

$\frac{11}{4}$

$\frac{44}{5}$

**Maßnahmenplan**  
 Umsetzung Konzeption Straßenbegleitgrün:  
 M2\_K 8081 Wuhnitz-LK Grenze  
 Maßstab 1 : 1 000

Landkreis Meissen

Landratsamt Meißen  
 Dezernat Technik  
 Kreisstraßenbauamt

Orts- bzw. Gemeindeteile: © Staatsbetrieb Geobasisinformation und Vermessung 2021  
 Digitale Orthophotos, Befliegung: 19.03./06.+07.+11.+30.04.2024  
 © Landesamt für Geobasisinformation Sachsen  
 ALKIS © Kreisvermessungsamt Meißen, Stand: 01.03.2025



376280 376320 376360 376400 376440 376480 376520

5672720

5672680

5672640

5672600

5672560

5672720

5672680

5672640

5672600

5672560

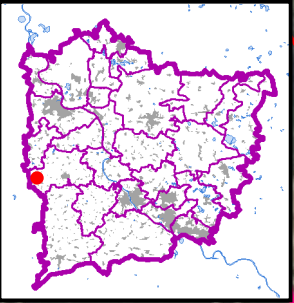

$\frac{46}{2}$

$\frac{44}{6}$

$\frac{46}{1}$

$\frac{36}{4}$

84

Arntitz

**Maßnahmenplan**  
 Umsetzung Konzeption Straßenbegleitgrün:  
 M2\_K 8081 Wuhnitz-LK Grenze  
 Maßstab 1 : 1 000

10 0 10 20 30 40 m

Landkreis Meissen Landratsamt Meißen  
 Dezernat Technik Kreisstraßenbauamt

N

Orts- bzw. Gemeindeteile: © Staatsbetrieb Geobasisinformation und Vermessung 2021  
 Digitale Orthophotos, Befliegung: 19.03./06.+07.+11.+30.04.2024  
 © Landesamt für Geobasisinformation Sachsen  
 ALKIS © Kreisvermessungsamt Meißen, Stand: 01.03.2025

Koordinatenreferenzsystem der Lage: ETRS89 / UTM zone 33N (EPSG: 25833) 376360 376400 376440 376480 376520

376440

376480

376520

376560

376600

376640

376680



5672440

5672400

5672380

5672320

5672440

5672400

5672380

5672320

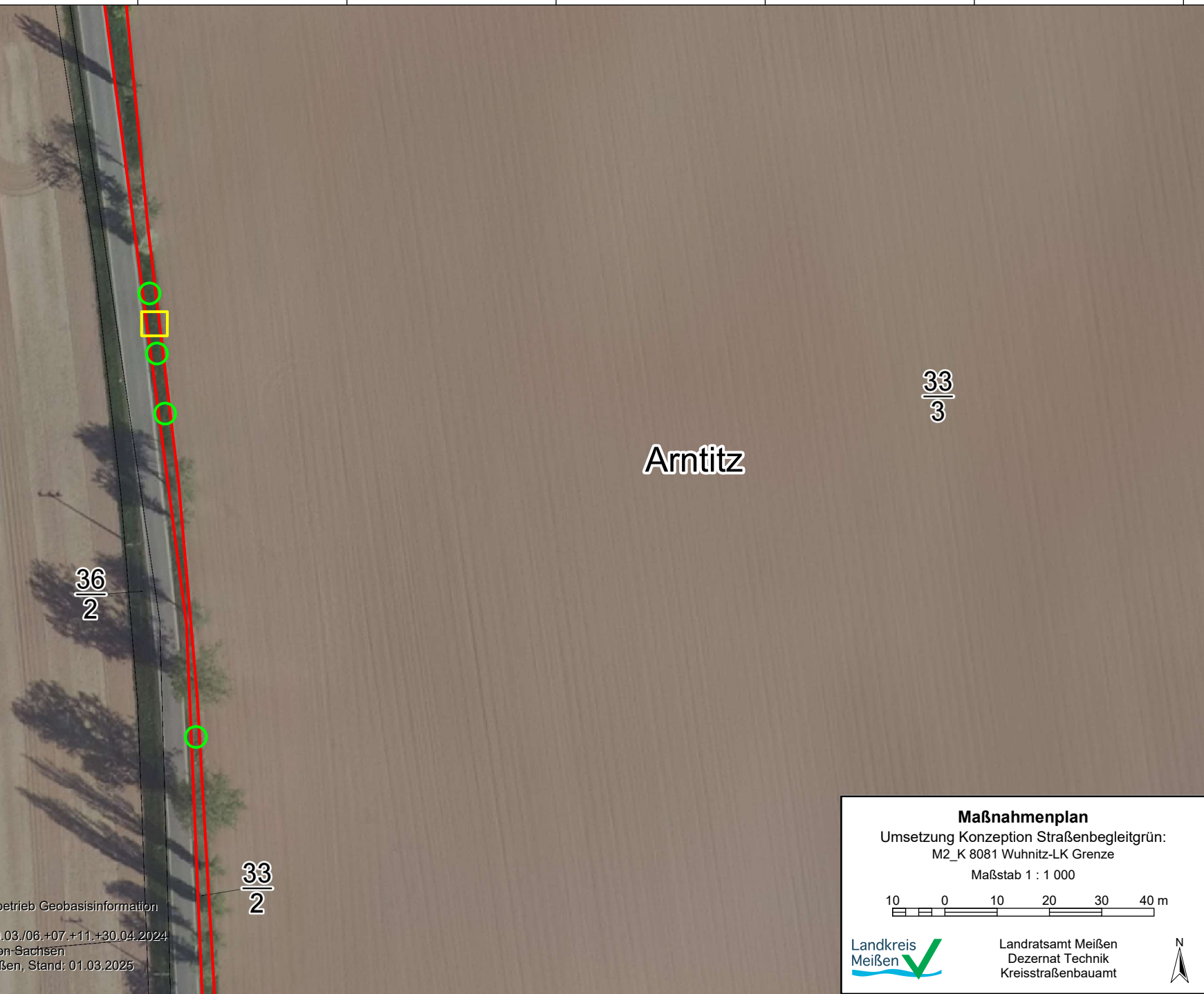

Arntitz

$\frac{33}{3}$

$\frac{36}{2}$

$\frac{33}{2}$

Orts- bzw. Gemeindeteile: © Staatsbetrieb Geobasisinformation und Vermessung 2021  
 Digitale Orthophotos, Befliegung: 19.03./06.+07.+11.+30.04.2024  
 © Landesamt für Geobasisinformation Sachsen  
 ALKIS © Kreisvermessungsamt Meißen, Stand: 01.03.2025

**Maßnahmenplan**  
 Umsetzung Konzeption Straßenbegleitgrün:  
 M2\_K 8081 Wuhnitz-LK Grenze  
 Maßstab 1 : 1 000

Landkreis Meißen

Landratsamt Meißen  
 Dezernat Technik  
 Kreisstraßenbauamt

376440 376480 376520 376560 376600 376640



37  
2

Arntitz



38  
2

62

5672240  
5672200  
5672160  
5672120  
5672080

5672240  
5672200  
5672160  
5672120  
5672080

Orts- bzw. Gemeindeteile: © Staatsbetrieb Geobasisinformation und Vermessung 2021  
Digitale Orthophotos, Befliegung: 19.03./06.+07.+11.+30.04.2024  
© Landesamt für Geobasisinformation Sachsen  
ALKIS © Kreisvermessungsamt Meißen, Stand: 01.03.2025

**Maßnahmenplan**  
 Umsetzung Konzeption Straßenbegleitgrün:  
 M2\_K 8081 Wuhnitz-LK Grenze  
 Maßstab 1 : 1 000

Landkreis Meißen

Landratsamt Meißen  
 Dezernat Technik  
 Kreisstraßenbauamt



Koordinatenreferenzsystem der Lage: ETRS89 / UTM zone 33N (EPSG: 25833) 376480 376520 376560 376600 376640

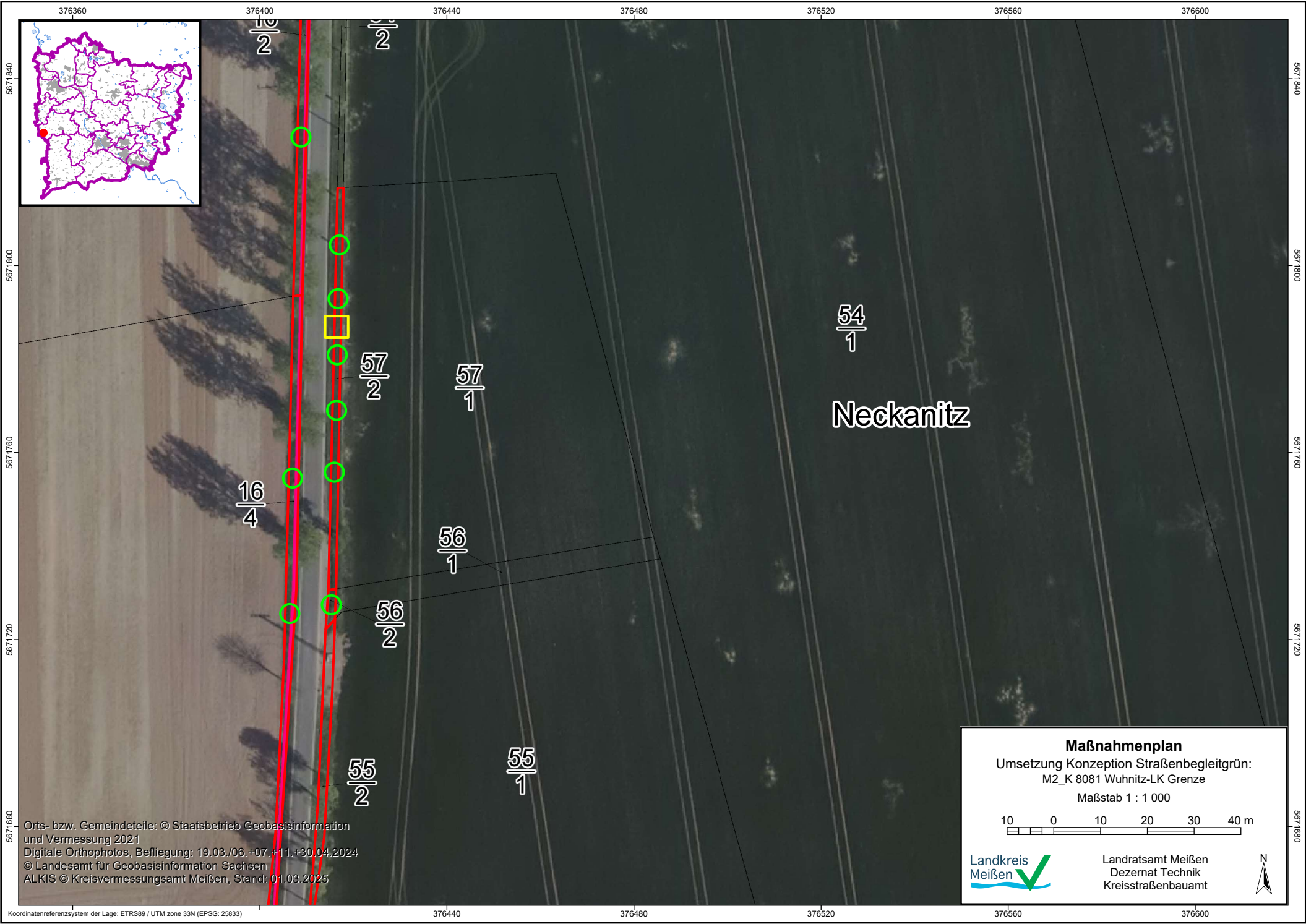



**Maßnahmenplan**  
 Umsetzung Konzeption Straßenbegleitgrün:  
 M2\_K 8081 Wuhnitz-LK Grenze  
 Maßstab 1 : 1 000

10 0 10 20 30 40 m

Landkreis Meissen  Landratsamt Meissen  
 Dezernat Technik Kreisstraßenbauamt 

Orts- bzw. Gemeindeteile: © Staatsbetrieb Geobasisinformation und Vermessung 2021  
 Digitale Orthophotos, Befliegung: 19.03./06.+07.+11.+30.04.2024  
 © Landesamt für Geobasisinformation Sachsen  
 ALKIS © Kreisvermessungsamt Meißen, Stand: 01.03.2025

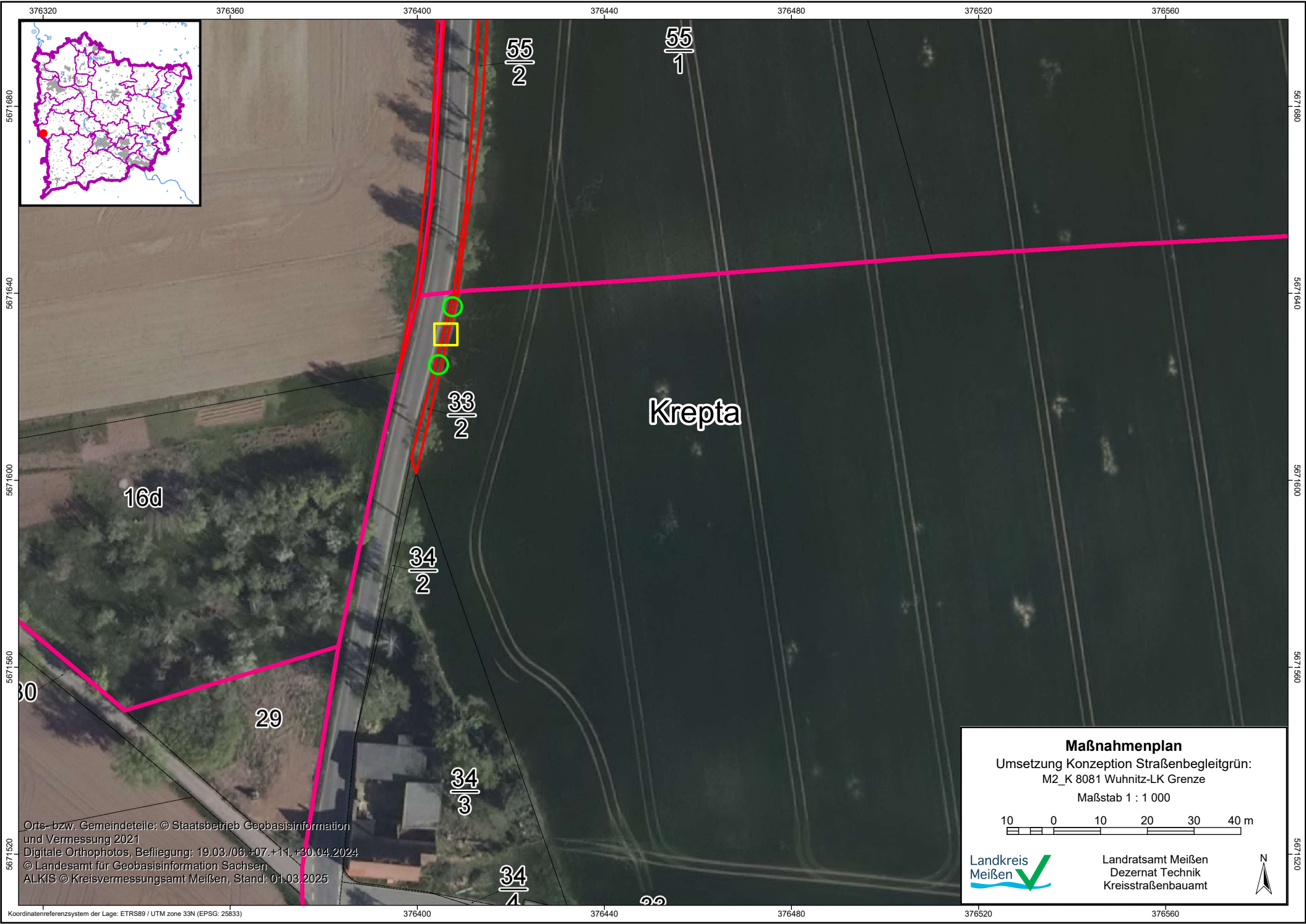

376320 376360 376400 376440 376480 376520 376560

5671680  
5671640  
5671600  
5671560  
5671520

5671680  
5671640  
5671600  
5671560  
5671520

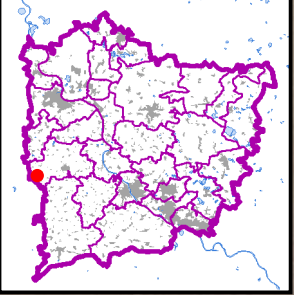

Krepta

16d

29

30

$\frac{55}{2}$

$\frac{55}{1}$

$\frac{33}{2}$

$\frac{34}{2}$

$\frac{34}{3}$

$\frac{34}{4}$

Orts- bzw. Gemeindeteile: © Staatsbetrieb Geobasisinformation und Vermessung 2021  
 Digitale Orthophotos, Befliegung: 19.03./06.+07.+11.+30.04.2024  
 © Landesamt für Geobasisinformation Sachsen  
 ALKIS © Kreisvermessungsamt Meißen, Stand: 01.03.2025

**Maßnahmenplan**  
 Umsetzung Konzeption Straßenbegleitgrün:  
 M2\_K 8081 Wuhnitz-LK Grenze  
 Maßstab 1 : 1 000

Landkreis Meißen

Landratsamt Meißen  
 Dezernat Technik  
 Kreisstraßenbauamt

Koordinatenreferenzsystem der Lage: ETRS89 / UTM zone 33N (EPSG: 25833) 376400 376440 376480 376520 376560

376320

376360

376400

376440

376480

376520

376560

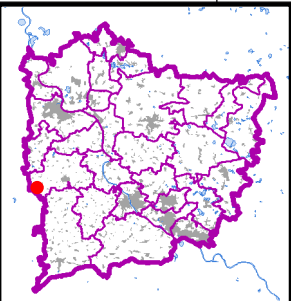

5671480

5671440

5671400

5671360

5671480

5671440

5671400

5671360



Krepta

Orts- bzw. Gemeindeteile: © Staatsbetrieb Geobasisinformation und Vermessung 2021  
 Digitale Orthophotos, Befliegung: 19.03./06.+07.+11.+30.04.2024  
 © Landesamt für Geobasisinformation Sachsen  
 ALKIS © Kreisvermessungsamt Meißen, Stand: 01.03.2025

**Maßnahmenplan**  
 Umsetzung Konzeption Straßenbegleitgrün:  
 M2\_K 8081 Wuhnitz-LK Grenze  
 Maßstab 1 : 1 000

Landkreis Meißen

Landratsamt Meißen  
 Dezernat Technik  
 Kreisstraßenbauamt

376320

376360

376400

376440

376480

376520

376560

5671200

5671180

5671120

5671080

5671040

5671200

5671180

5671120

5671080

5671040

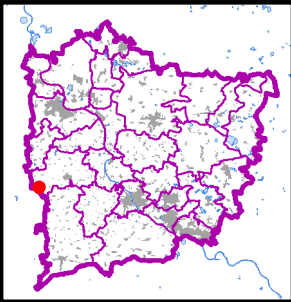

$\frac{39}{2}$

$\frac{38}{2}$

$\frac{38}{7}$

$\frac{54}{1}$

$\frac{57}{2}$

$\frac{54}{2}$

Krepta

$\frac{46}{5}$

1

1

Orts- bzw. Gemeindeteile: © Staatsbetrieb Geobasisinformation und Vermessung 2021  
 Digitale Orthophotos, Befliegung: 19.03./06.+07.+11.+30.04.2024  
 © Landesamt für Geobasisinformation Sachsen  
 ALKIS © Kreisvermessungsamt Meißen, Stand: 01.03.2025

**Maßnahmenplan**  
 Umsetzung Konzeption Straßenbegleitgrün:  
 M2\_K 8081 Wuhnitz-LK Grenze  
 Maßstab 1 : 1 000

Landkreis Meißen

Landratsamt Meißen  
 Dezernat Technik  
 Kreisstraßenbauamt

376360 376400 376440 376480 376520 376560 376600

5670960  
5670920  
5670880  
5670840  
5670800

5670960  
5670920  
5670880  
5670840  
5670800



Krepta

Churschütz

$\frac{48}{2}$

$\frac{92}{2}$

$\frac{91}{1}$

$\frac{91}{2}$

$\frac{90}{2}$

$\frac{93}{2}$

Orts- bzw. Gemeindeteile: © Staatsbetrieb Geobasisinformation und Vermessung 2021  
Digitale Orthophotos, Befliegung: 19.03./06.+07.+11.+30.04.2024  
© Landesamt für Geobasisinformation Sachsen  
ALKIS © Kreisvermessungsamt Meißen, Stand: 01.03.2025

1

**Maßnahmenplan**  
 Umsetzung Konzeption Straßenbegleitgrün:  
 M2\_K 8081 Wuhnitz-LK Grenze  
 Maßstab 1 : 1 000

Landkreis Meißen

Landratsamt Meißen  
 Dezernat Technik  
 Kreisstraßenbauamt

Koordinatenreferenzsystem der Lage: ETRS89 / UTM zone 33N (EPSG: 25833) 376400 376440 376480 376520 376560 376600

376360

376400

376440

376480

376520

376560

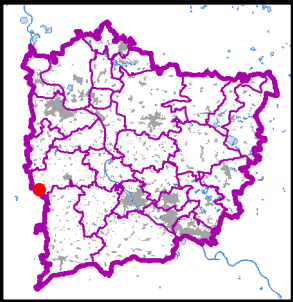

5670720

5670680

5670640

5670600

5670720

5670680

5670640

5670600

48

130  
1

88  
2

89  
2

89  
1

94  
2

94  
1

Churschütz

### Maßnahmenplan

Umsetzung Konzeption Straßenbegleitgrün:  
M2\_K 8081 Wuhnitz-LK Grenze

Maßstab 1 : 1 000

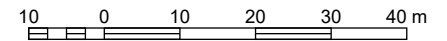

Landratsamt Meißen  
Dezernat Technik  
Kreisstraßenbauamt



Orts- bzw. Gemeindefälle: © Staatsbetrieb Geobasisinformation und Vermessung 2021  
Digitale Orthophotos, Befliegung: 19.03./06.+07.+11.+30.04.2024  
© Landesamt für Geobasisinformation Sachsen  
ALKIS © Kreisvermessungsamt Meißen, Stand: 01.03.2025

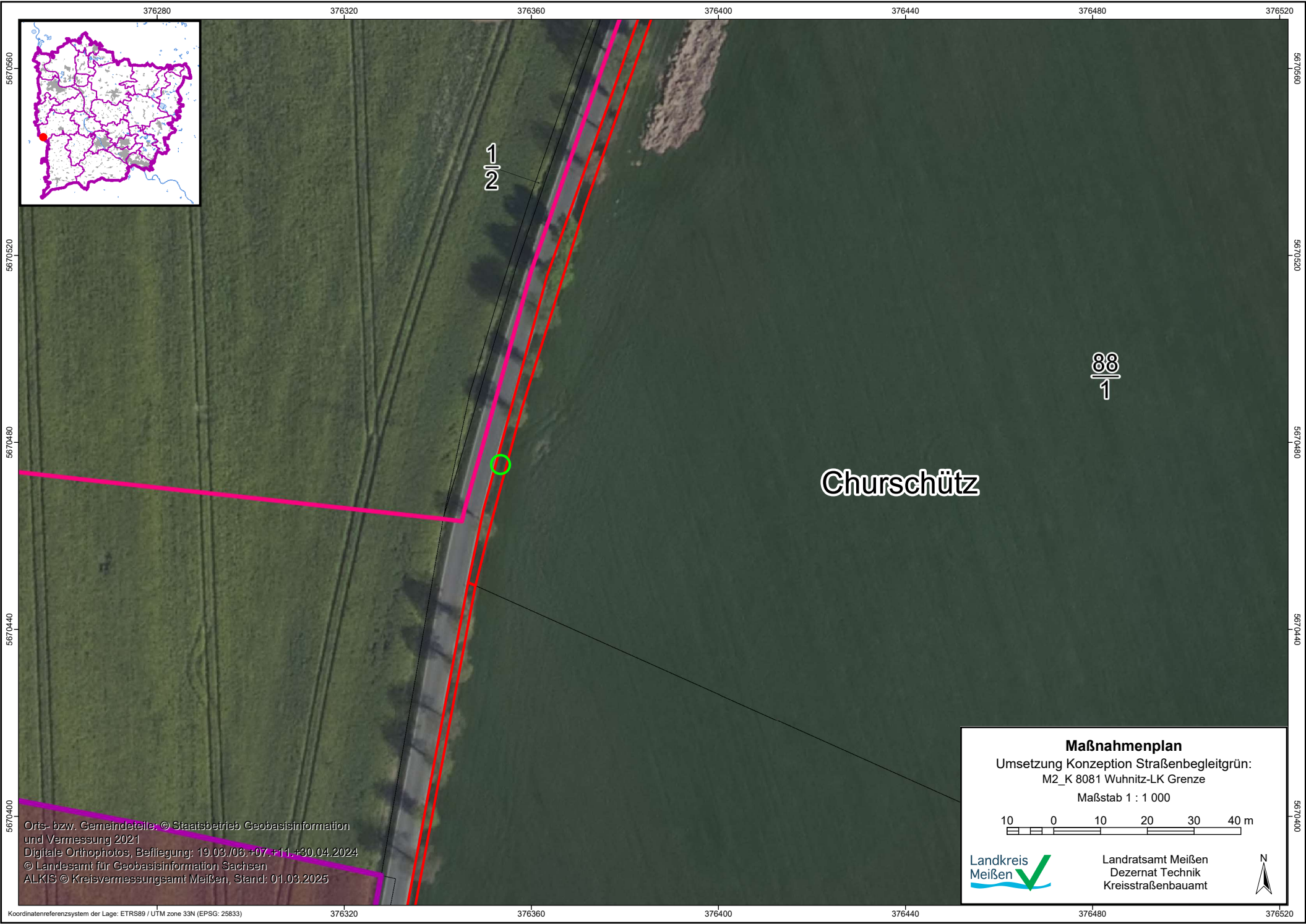

Churschütz

1  
2

88  
1

**Maßnahmenplan**  
 Umsetzung Konzeption Straßenbegleitgrün:  
 M2\_K 8081 Wuhnitz-LK Grenze  
 Maßstab 1 : 1 000

Landkreis Meissen

Landratsamt Meißen  
 Dezernat Technik  
 Kreisstraßenbauamt

Orts- bzw. Gemeindeteile: © Staatsbetrieb Geobasisinformation und Vermessung 2021  
 Digitale Orthophotos, Befliegung: 19.03./06.+07.+11.+30.04.2024  
 © Landesamt für Geobasisinformation Sachsen  
 ALKIS © Kreisvermessungsamt Meißen, Stand: 01.03.2025

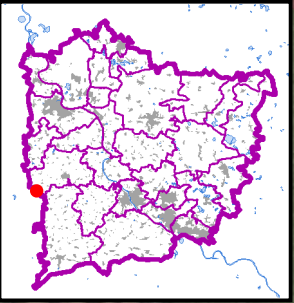
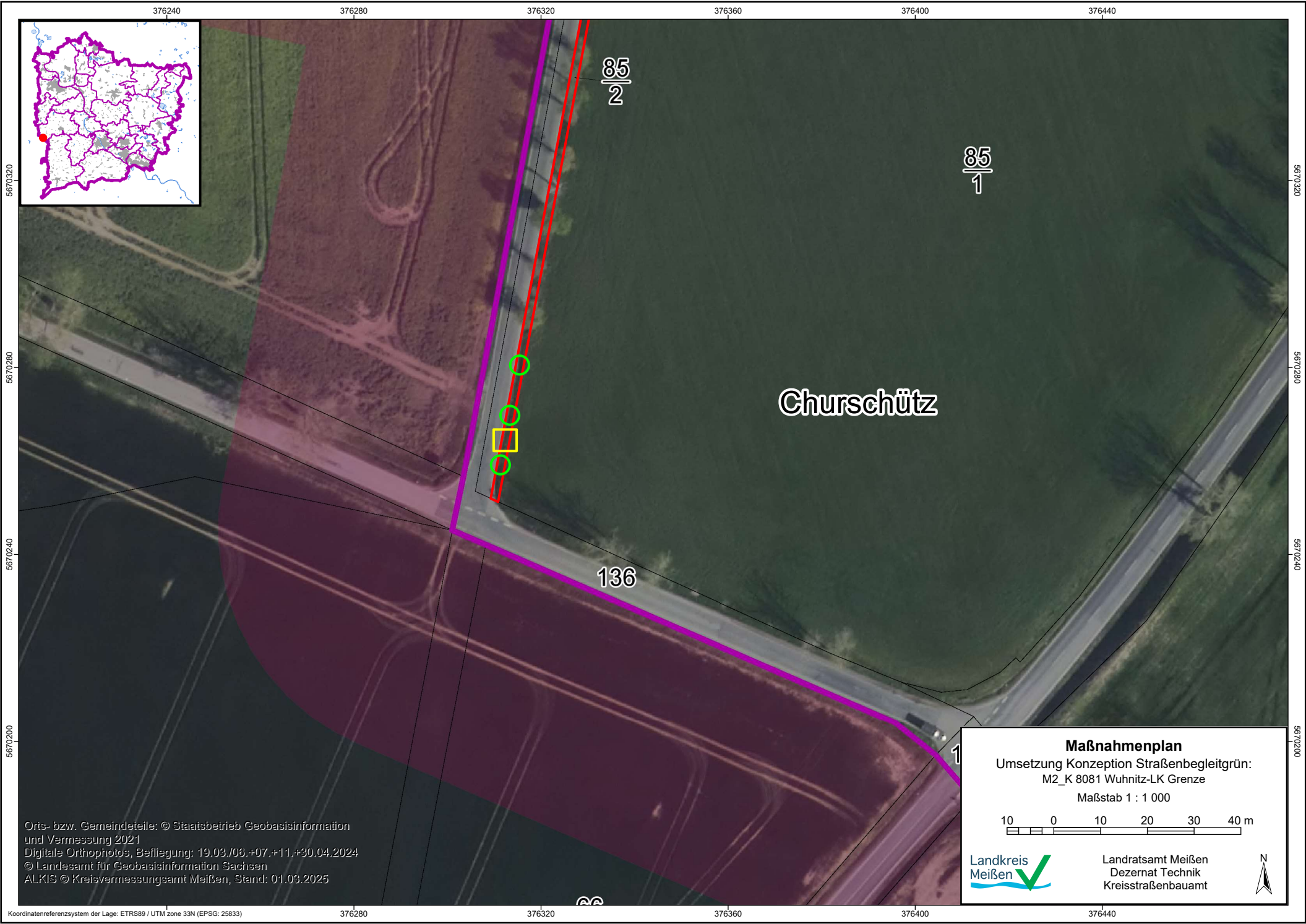

Churschütz

85/2

85/1

136

**Maßnahmenplan**  
Umsetzung Konzeption Straßenbegleitgrün:  
M2\_K 8081 Wuhnitz-LK Grenze  
Maßstab 1 : 1 000

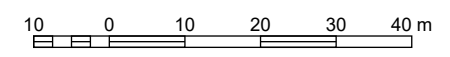

Landratsamt Meißen  
Dezernat Technik  
Kreisstraßenbauamt



Orts- bzw. Gemeindeteile: © Staatsbetrieb Geobasisinformation und Vermessung 2021  
Digitale Orthophotos, Befliegung: 19.03./06.+07.+11.+30.04.2024  
© Landesamt für Geobasisinformation Sachsen  
ALKIS © Kreisvermessungsamt Meißen, Stand: 01.03.2025



377920

377960

378000

378040

378080

378120

378160

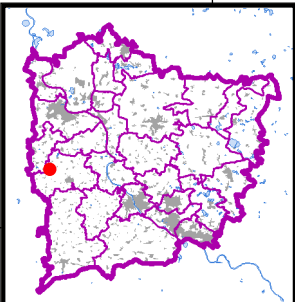

5675040

5675000

5674960

5674920

5675040

5675000

5674960

5674920

$\frac{38}{1}$

$\frac{21}{2}$

# Altsattel

 Greifvogelstangen

 Baumpflanzungen

### Maßnahmenplan

Umsetzung Konzeption Straßenbegleitgrün:  
M3\_K 8081 Altsattel-Wuhnitz

Maßstab 1 : 1 000



Orts- bzw. Gemeindeteile: © Staatsbetrieb Geobasisinformation und Vermessung 2021  
 Digitale Orthophotos, Befliegung: 19.03./06.+07.+11.+30.04.2024  
 © Landesamt für Geobasisinformation Sachsen  
 ALKIS © Kreisvermessungsamt Meißen, Stand: 01.03.2025



Landratsamt Meißen  
 Dezernat Technik  
 Kreisstraßenbauamt



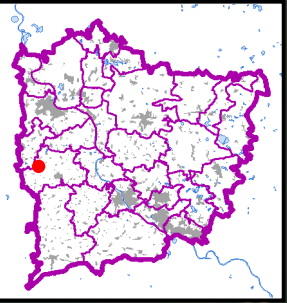

Altsattel

39

$\frac{21}{7}$

$\frac{25}{2}$

**Maßnahmenplan**  
 Umsetzung Konzeption Straßenbegleitgrün:  
 M3\_K 8081 Altsattel-Wuhnitz  
 Maßstab 1 : 1 000

Landkreis Meissen

Landratsamt Meißen  
 Dezernat Technik  
 Kreisstraßenbauamt

Orts- bzw. Gemeindeteile: © Staatsbetrieb Geobasisinformation und Vermessung 2021  
 Digitale Orthophotos, Befliegung: 19.03./06.+07.+11.+30.04.2024  
 © Landesamt für Geobasisinformation Sachsen  
 ALKIS © Kreisvermessungsamt Meißen, Stand: 01.03.2025

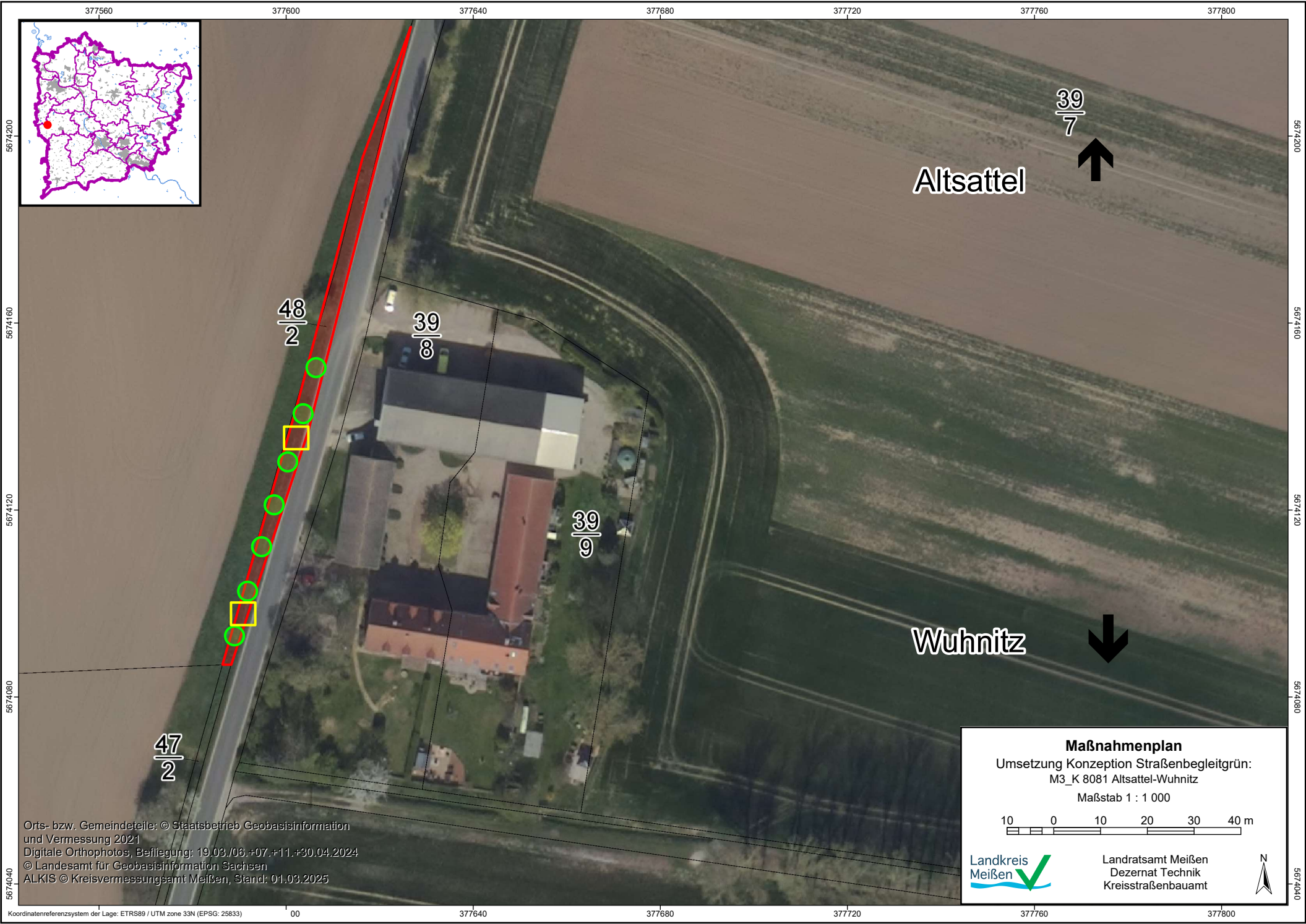

Orts- bzw. Gemeindeteile: © Staatsbetrieb Geobasisinformation und Vermessung 2021  
Digitale Orthophotos, Befliegung: 19.03./06.+07.+11.+30.04.2024  
© Landesamt für Geobasisinformation Sachsen  
ALKIS © Kreisvermessungsamt Meißen, Stand: 01.03.2025

**Maßnahmenplan**  
 Umsetzung Konzeption Straßenbegleitgrün:  
 M3\_K 8081 Altsattel-Wuhnitz  
 Maßstab 1 : 1 000

Landkreis Meißen

Landratsamt Meißen  
 Dezernat Technik  
 Kreisstraßenbauamt