

### Nordansicht

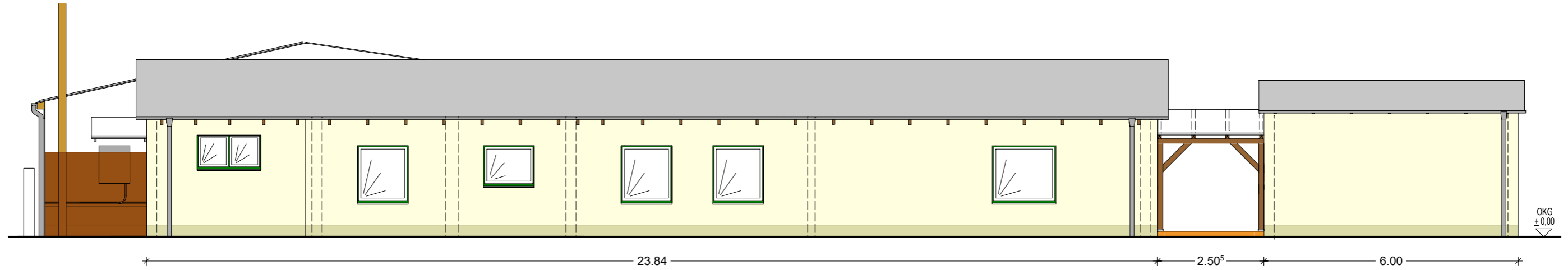

### Südansicht

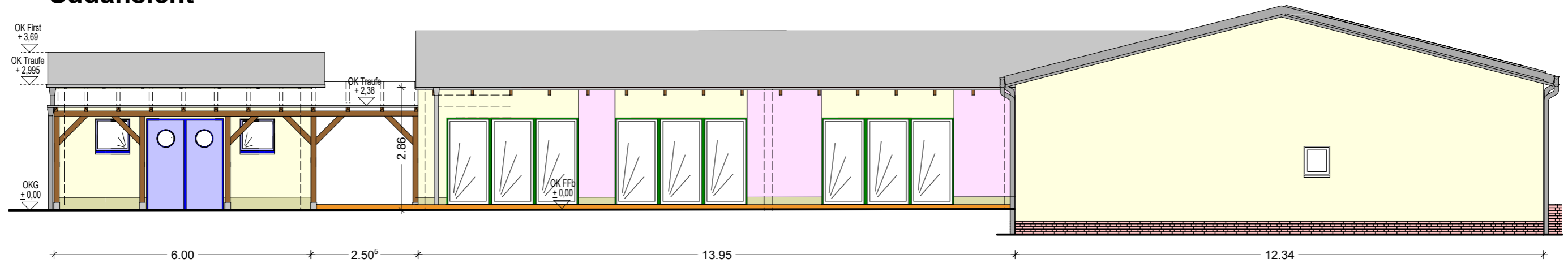

### Ostansicht

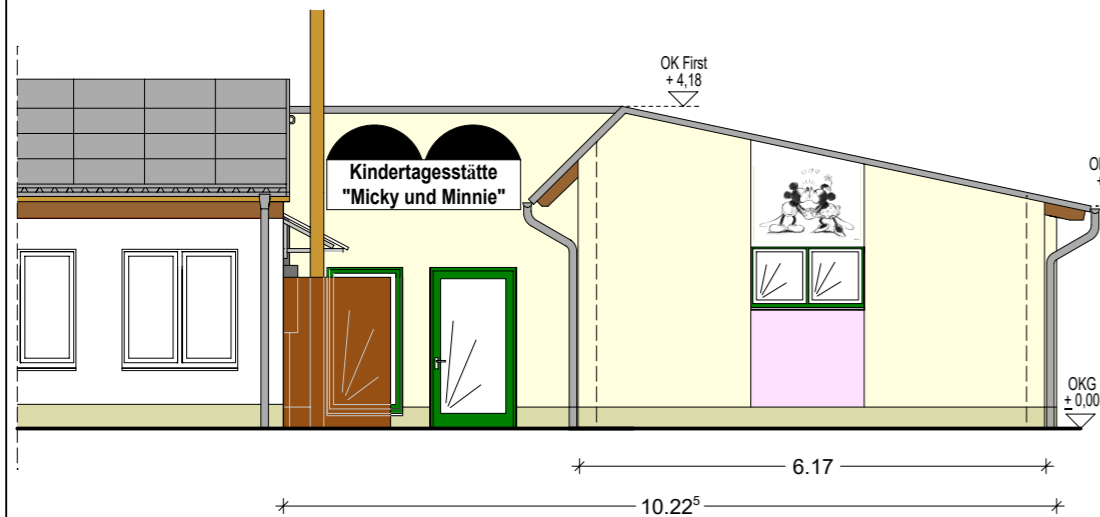

### Westansicht

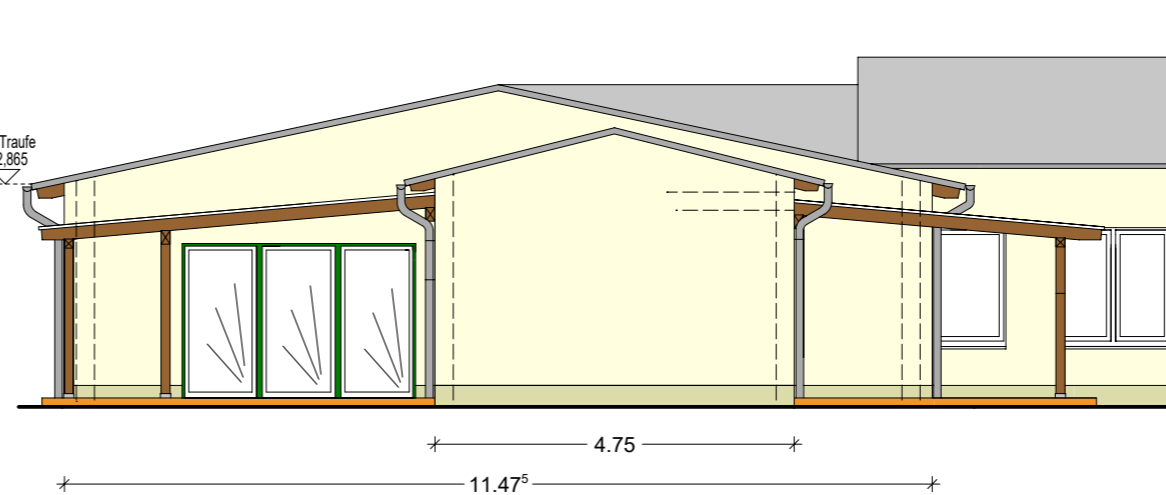

#### Hierzu gehören: konstruktive Ausführungspläne

- Plan 05.0 - Bewehrungsplan - Stützen
- Plan 06.0 - Bewehrungsplan - Ringanker
- Plan 07.0 - Grundriss EG - Erweiterungsbau
- Plan 09.0 - Rohbauplan - Grundriss DG - Dachverbandshölzer
- Plan 10.0 - Rohbauplan - Schnitt A - F
- Plan Statische Anschlussdetails zur Dachkonstruktion  
siehe Details A, B - Plan 12, 13, sowie alle Materiallisten

Alle Maße sind am Bau zu überprüfen!

Projekt-Nr.:	
Objekt: Kindertagesstätte "Micky und Minnie" Kastanienweg 12 39291 Möckern/ OT Wörlitz	
Bauvorhaben: Kita und Hort - Sanierung und Erweiterung	
Auftraggeber: Stadt Möckern, Bau- und Ordnungsamt Am Markt 10 39291 Möckern	
Auftragnehmer:	Datum:
Ingenieurbüro Frank Meißner	Mittagstraße 16p 39124 Magdeburg Tel. 0391-50693903 ib-frankmeissner@t-online.de 06.03.25

Planinhalt:					
<b>Ansichten - Neubau</b>					
Leistungsumfang:	bearbeitet:	Planer:	Maßstab 1:	Maßstab 2:	Maßstab 3:
Ausführungsplanung	<i>Budach</i> Dipl.-Ing.(FH) G. Budach	Dipl.-Ing.(FH) F. Meißner	1:100	-	-
H/B = 297 / 420 (0.12m <sup>2</sup> )					Plan-Nr.: <b>5</b>
					Allplan 2025