Stadtverwaltung Wilsdruff

Umbau des Wehr Grumbach an der Wilden Sau, Instandsetzung der HW-Entlastung sowie Ufersicherung Anliegerstraße - <u>Ausführungsplanung</u>

GICON® Resources GmbH

Fortschreibung Bauzeitenplan, Stand Januar 2025

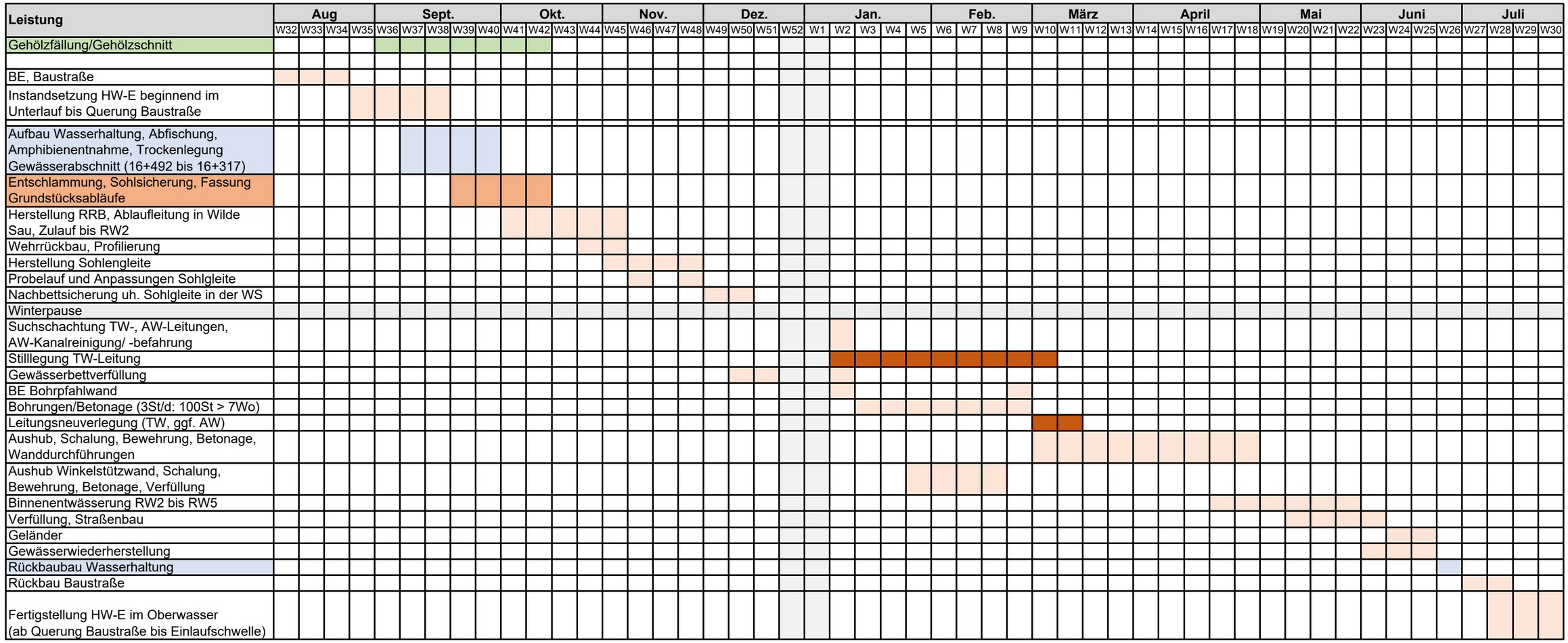

<u>Hinweise:</u>

Gehölzfällungen /-rodungen sind gemäß Gehölzschutzsatzung der Stadt Wilsdruff im Zeitraum 01.10. bis 28./29.02. möglich. Eine Ausnahmegenehmigung für Fällarbeiten im September wurde erteilt.
Die Wasserhaltung für die Trockenlegung der Gewässerabschnitte Uferwand und Sohlgleite beginnt vor der Schonzeit der Forellenregion (01.10.-30.04.) und überdauert diesen Zeitraum vollständig ohne Unterbrechung.
Der beste Zeitpunkt für Eingriffe *im* Gewässer sind Spätsommer und Herbst. Die meisten Amphibien haben zu dieser Zeit das Gewässer bereits verlassen. Die verbliebenen Tiere sind noch aktiv und werden umgesetzt.

Datum: 17.03.2025