

DACHAUFSICHT

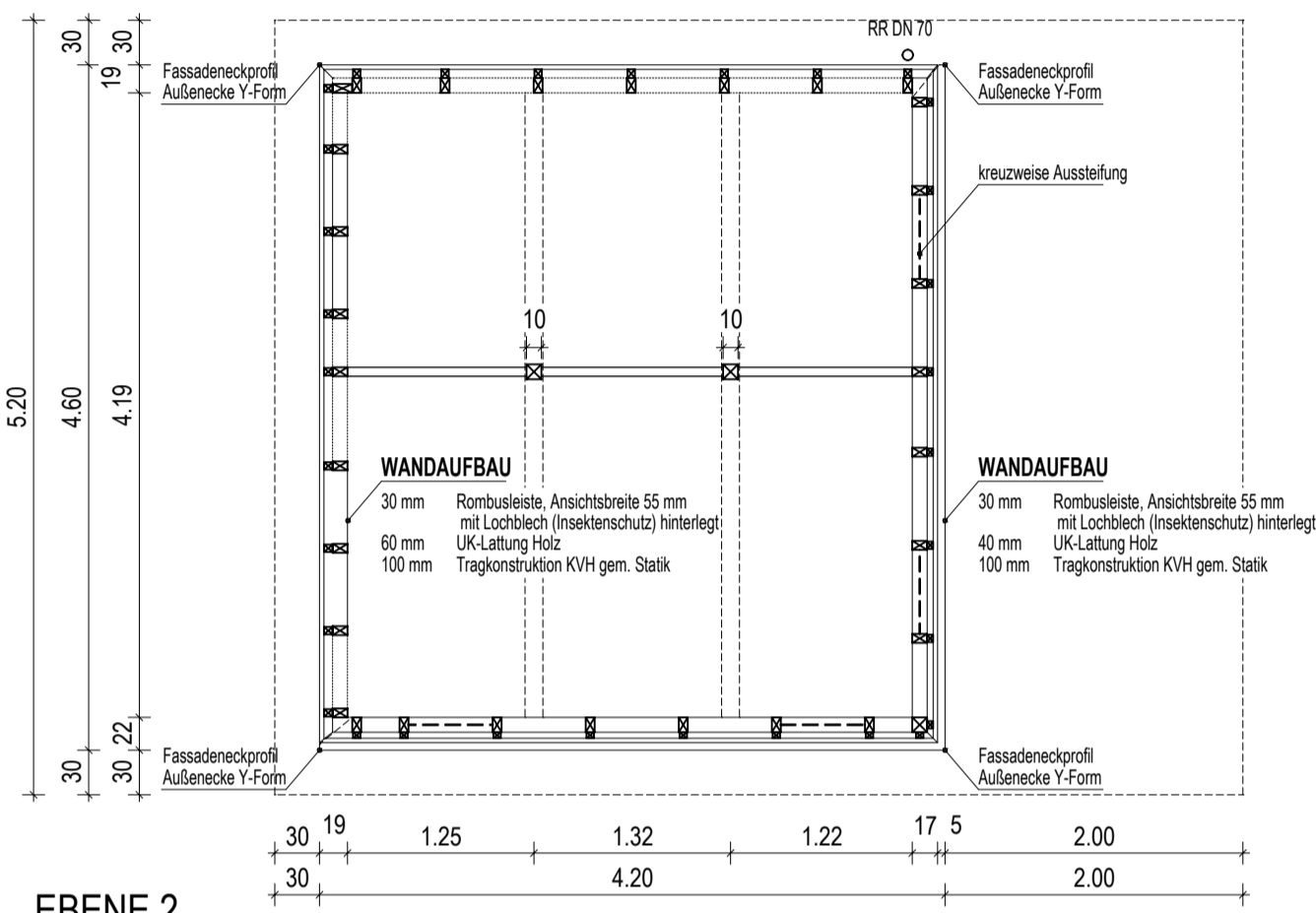

EBENE 2

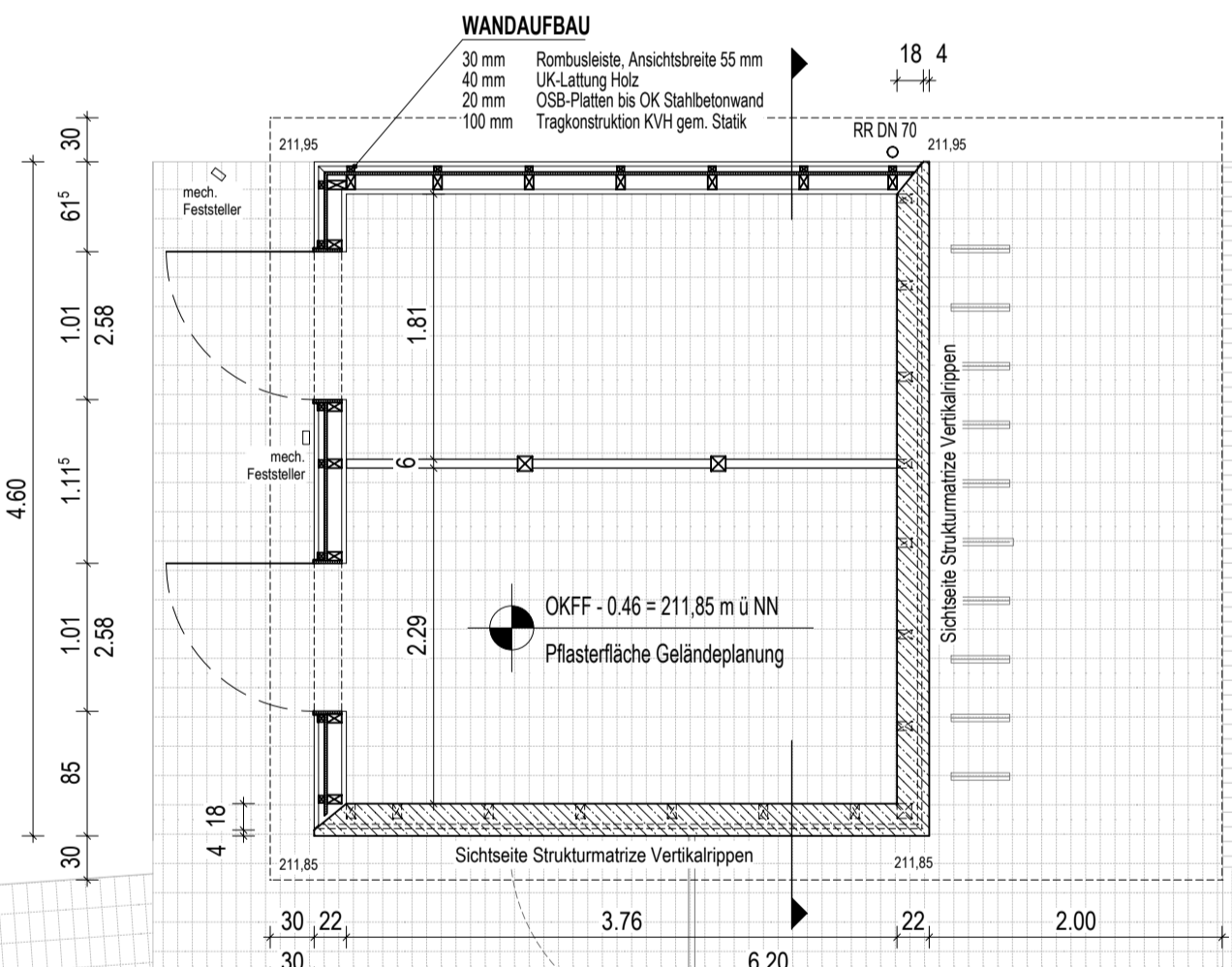

EBENE 1

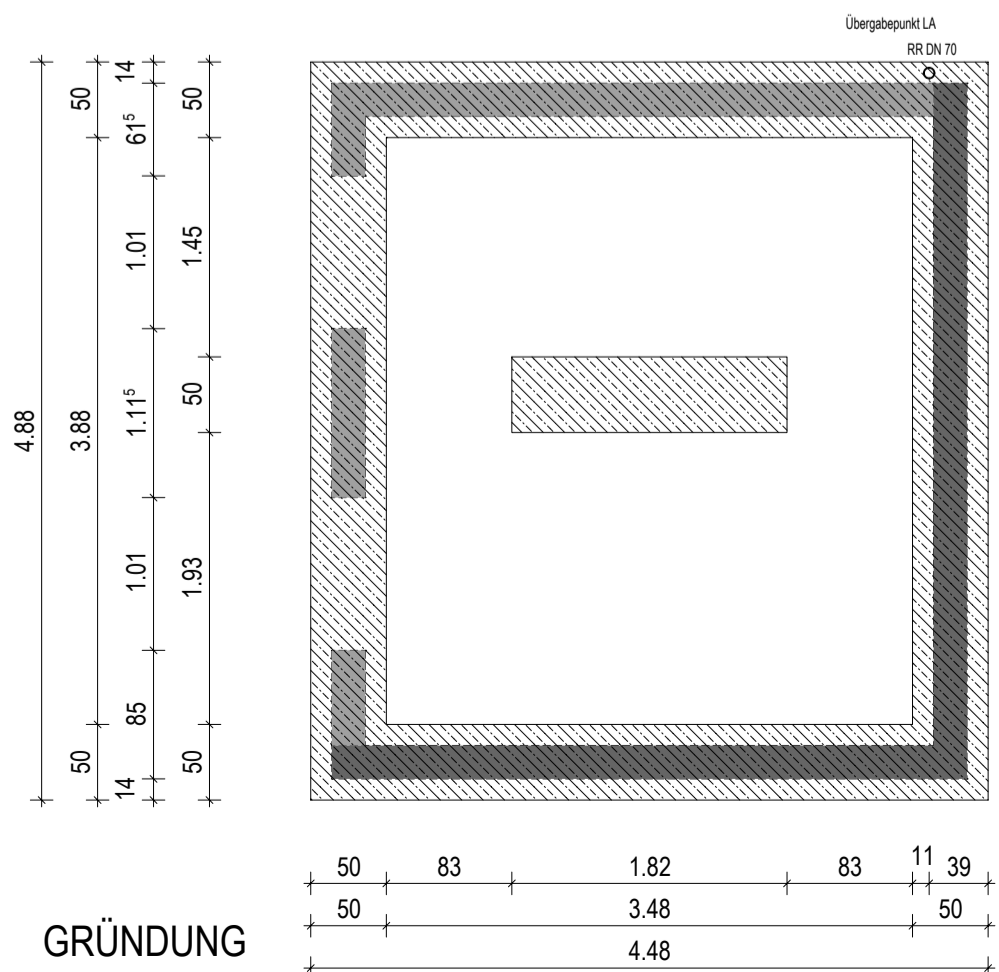

GRÜNDUNG

G.01 Lager Hausmeister

Fläche	8.81 m²
Umfang	11.14 m
OKFF	-0.46 m
OKBF	-0.46 m
UKRD	+2.84 m
Lichte RH	3.09 · 3.10 L

G.02 Spielfahrzeuge

Fläche	8.81 m²
Umfang	11.14 m
OKFF	-0.46 m
OKBF	-0.46 m
UKRD	+2.84 m
Lichte RH	3.10 · 3.17 L

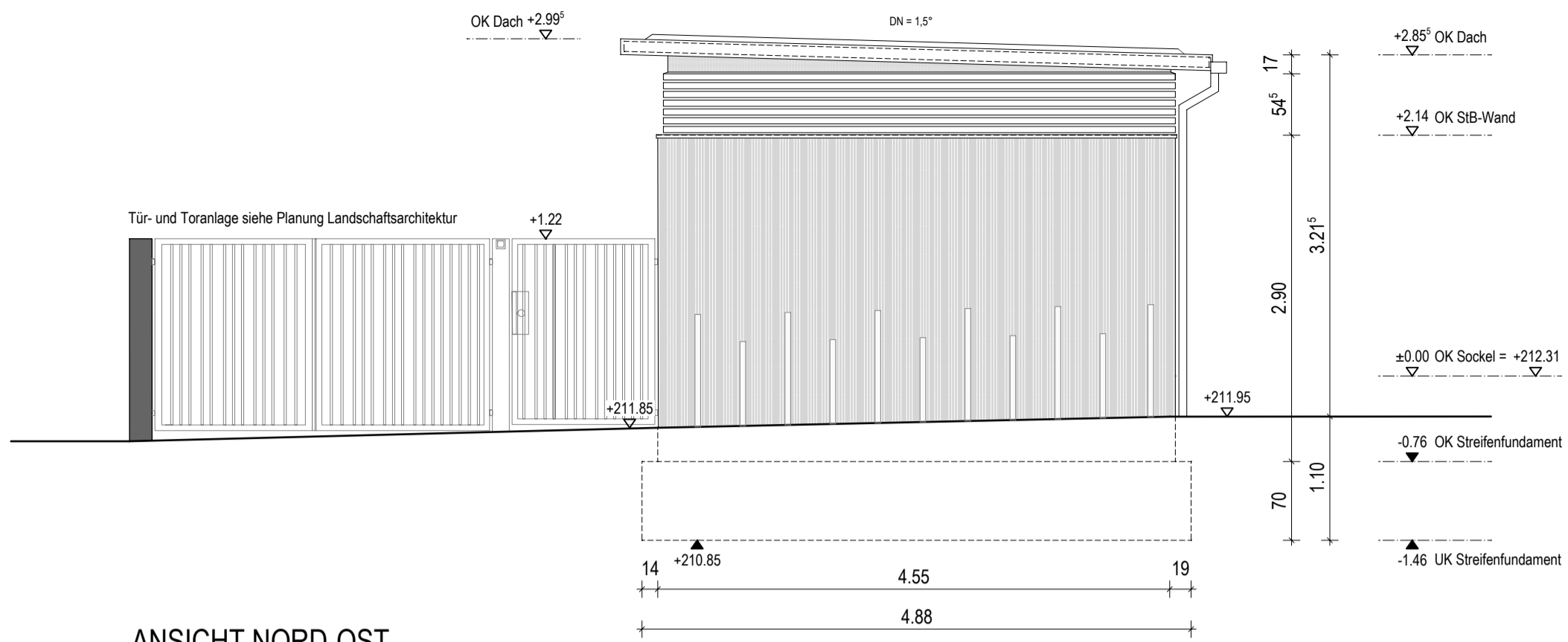

ANSICHT NORD-OST

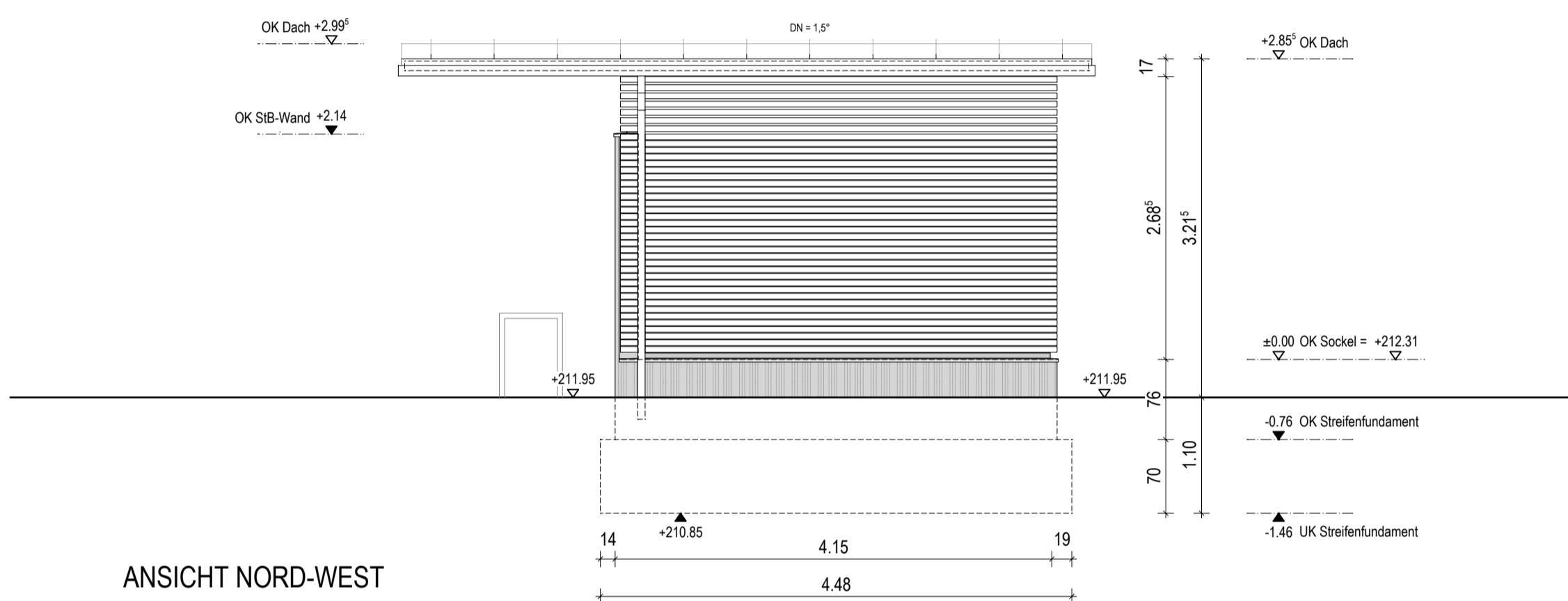

ANSICHT NORD-WEST

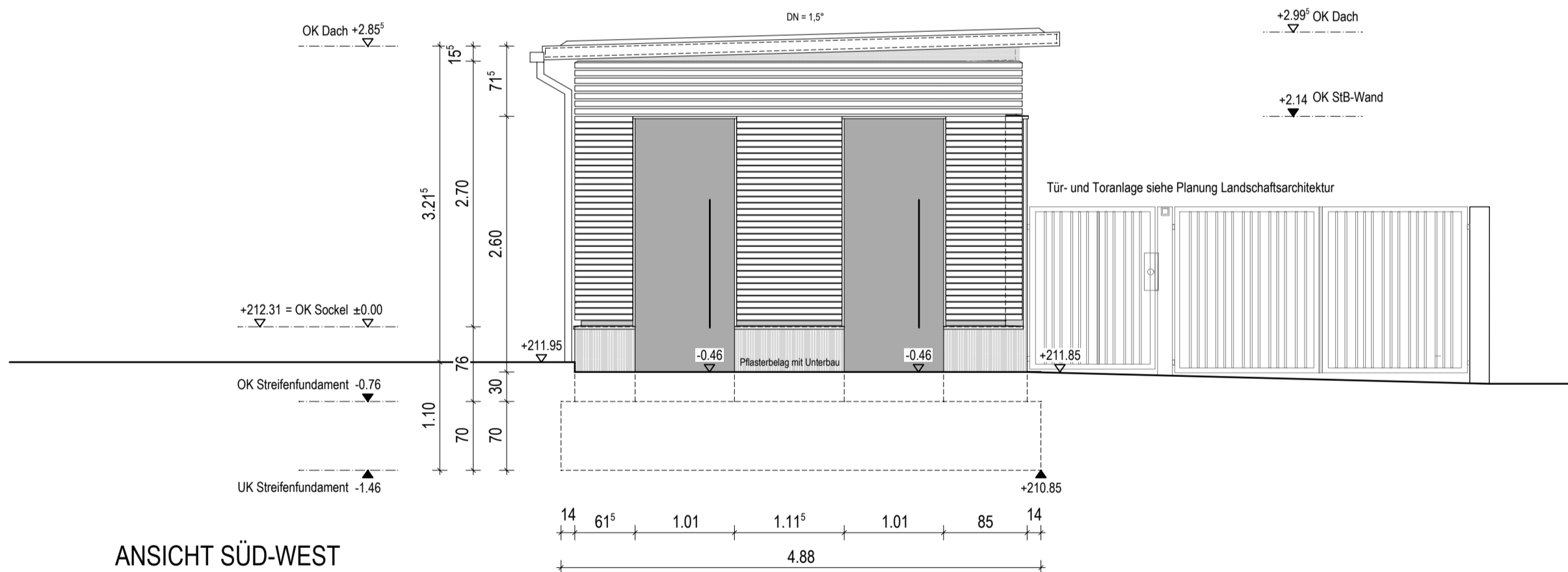

ANSICHT SÜD-WEST

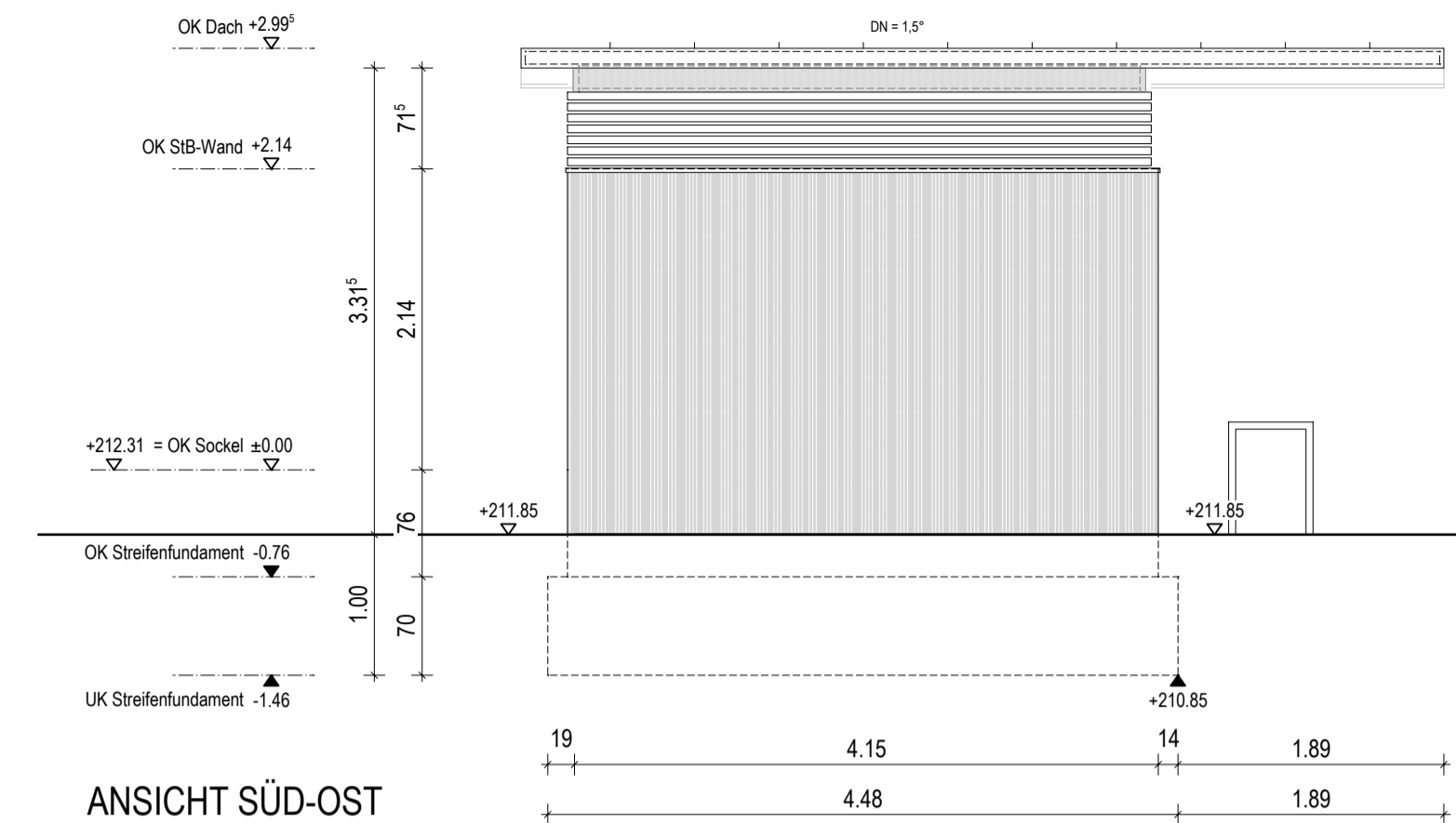

ANSICHT SÜD-OST

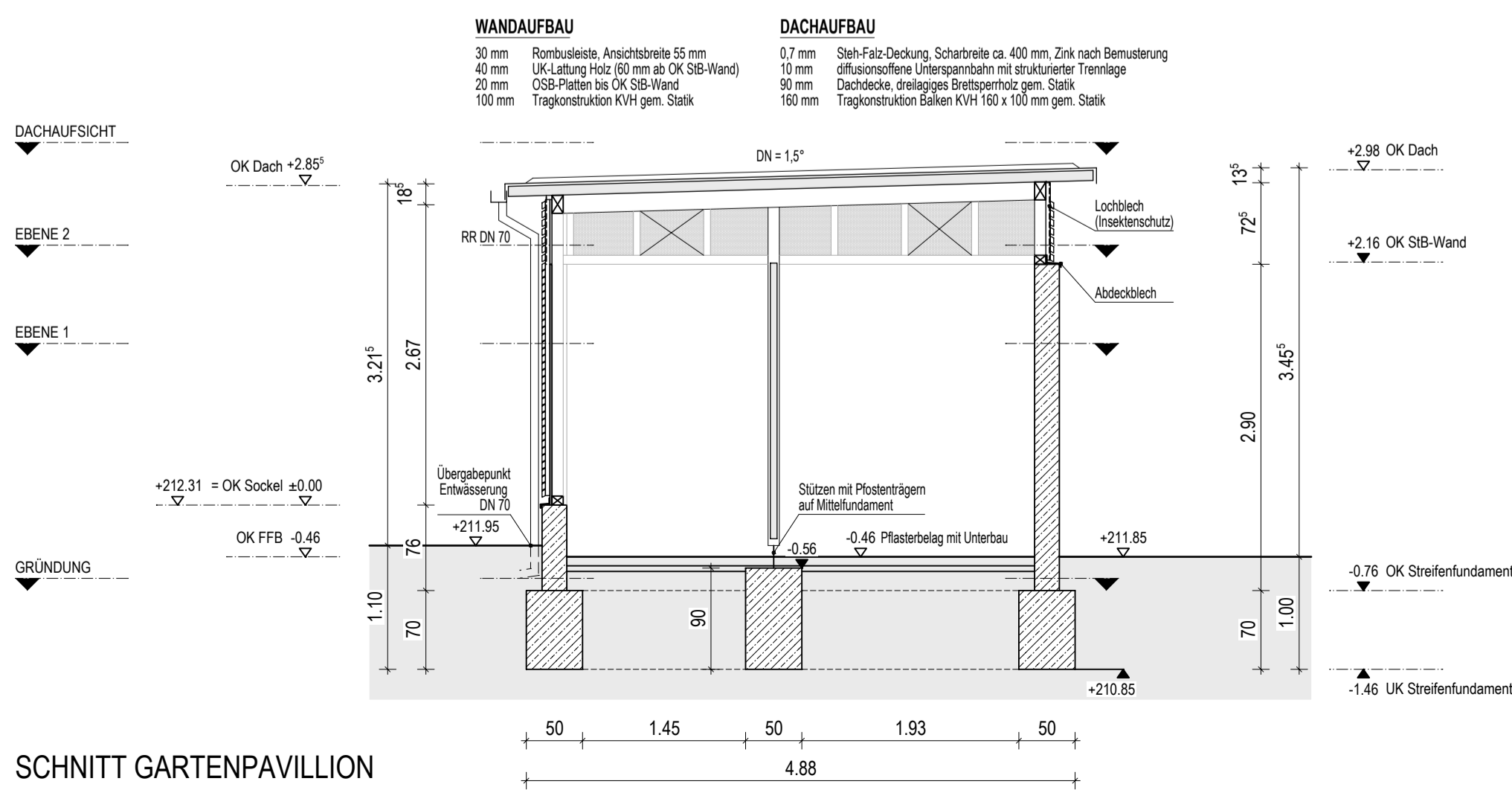

SCHNITT GARTENPAVILLION

NHN: ± 0.00 OKF EG = 211.63 m (DHN 2016)
Höhenbezug

Index	Änderung	Datum	Gez.

Zeichnungscode 2960_002_5_A_D700_700

Landeshauptstadt Dresden
Amt für Hochbau und Immobilienverwaltung
 PF 120020 01001 Dresden Tel. 488 38 21, Fax 488 38 17



Projekt **Ersatzneubau Fröbelkindergarten Dörnichtweg 34**
KINDERTAGESEINRICHTUNG "Fröbel - Kinderhaus" KiK e.V.
 Dörnichtweg 34, 01109 Dresden

Architekten **Eigenbetrieb Kita**
 Dr. Külz-Ring 19
 01067 Dresden

Planungsphase **5 - Ausführungsplanung**

Datum	Unterschrift	Datum	Unterschrift

Inhaltliche Koordinierung ist erfolgt mit:

Darstellung Gartenpavillon	DWG-Dateiname 2960_002_5_A_D700_700
	PDF-Dateiname 2960_002_5_A_D700_700
	Maßstab 1:50
	Erstelldatum 23.03.2023
	Gez. MM
	Projekt-Nr. HI.5529602
	Bl.-Größe 594 x 841
	Bl.-Nr. 700