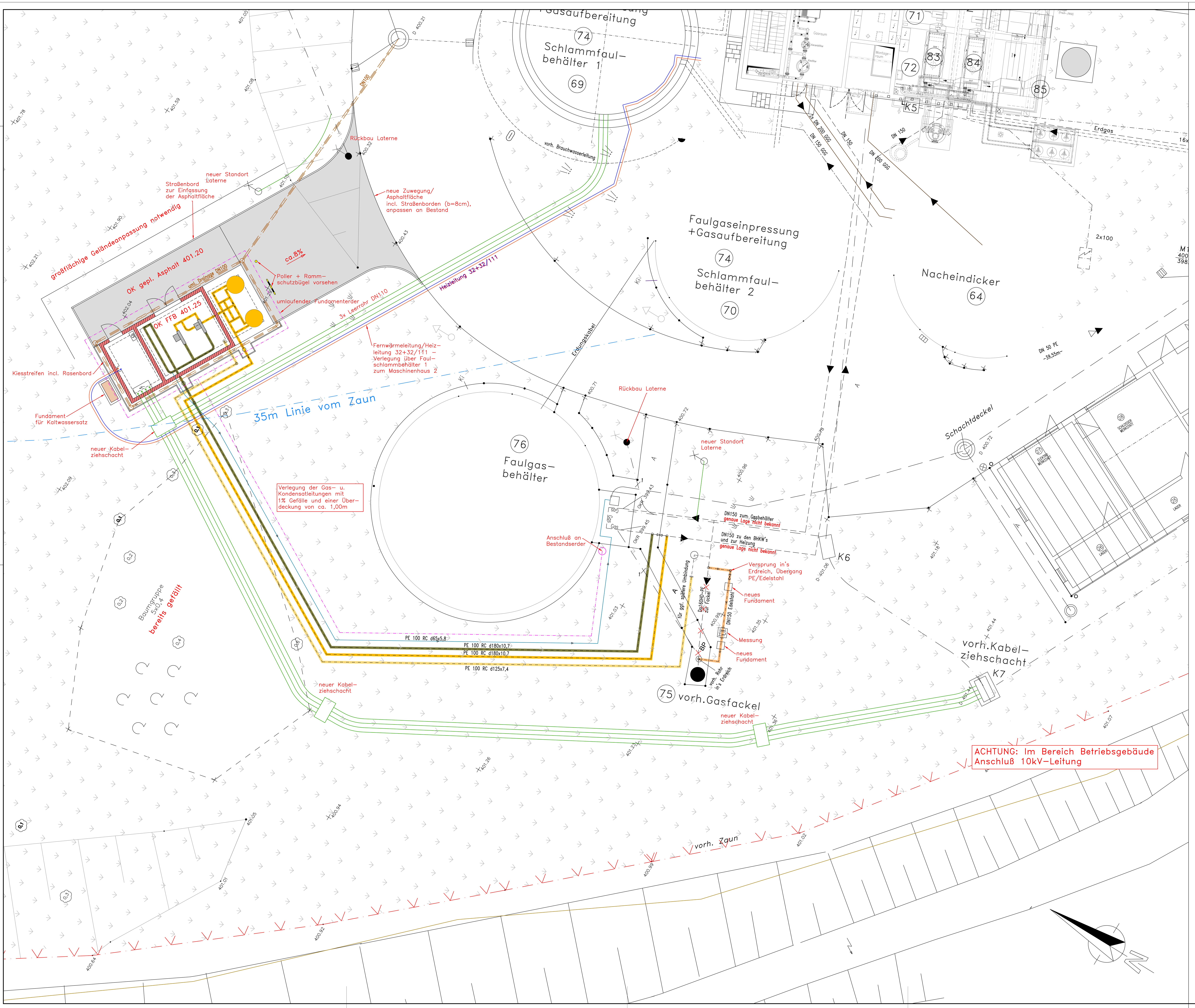

Knotenpunkt A

Anbindung an Bestand nach Faulgasbehälter

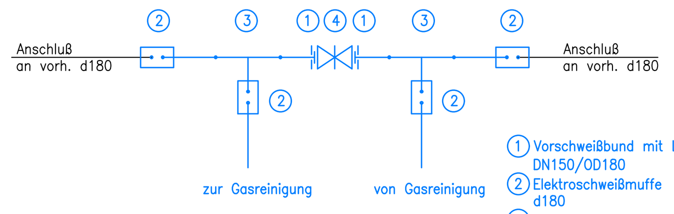

1. Vorschweißbund mit Losflansch DN150/OD180
2. Elektroschweißmuffe d180
3. T-Stück (spiegelgeschweißt) DN150/DN150
4. Schieber DN150

Legende Planung Gasreinigung:

- Klärgas nach der Druckerhöhung
- Klärgas vor der Druckerhöhung
- Gasleitung zur Gasfackel – optional
- Gasleitung zur Gasfackel – Umverlegung mit Messung
- Drainage
- Kondensat/Bypass
- Heizltg. VL/RL
- Kabelleerrohr
- Erder
- × × Rückbau/Abbruch/Stilllegung
- neue Asphaltfläche

Legende :

= TP
= Polygonpunkt
= Mauerbolzen
= Bach Sohle
= km – Stein
= Poststein, Gasstein
= Grenzstein
= Wasserschieber
= Gasschieber
= Nadelbaum
= Laubbaum
= Säule
= Einzäunung
= Stahlflachmast
= Holzmast
= Stahlbetonmast
= Stahlgittermast
= Doppelmast
= Stahlrohrmast
= Steckdosenverteiler
= Scheinwerfer
= Leuchte allgemein
= Überflurhydrant
= Unterflurhydrant
OFH = Überflurhydrant
UFH = Unterflurhydrant
= Schachtdeckel
= Straßeneinlauf
= Straßeneinlauf
= Brunnen
= Busch

Bestand
98 Straßen (Bitu)
01 Bauwerksnummern
M1 Mischwasserschacht

Lage unbedingt prüfen

K39 Kabelschächte
Kabel
Kabeltrasse

85 Heizleitung
Erdgasleitung
Leitung Bestand
94 Trinkwasserleitung
93 Brauchwasser aufbereitet (Verteilung)
93 Brauchwasser (Rohwasser)
95 Abwasserleitung
95 Regenwasserleitung
96 Schlammleitung

Höhenangaben: DHHN 2016

Nr.	Änderungen	geändert am	Name	geprüft am	Name

Vorhaben: Kläranlage Rodewisch, Neubau Gasreinigung	Proj-Nr.	22150017
	Phase	5
	Plan-Nr.	1
	Bearb.	Lang
	Maßstab	1:100
Darstellung: **Lageplanausschnitt** - neues Gebäude Gasreinigung -	entw.	04/24 Lang
	gez.	04/24 CAD/die
	gepr.	05.04.2024

Vorhabensträger:

ZWAV
Hammerstraße 28
08523 Plauen
Telefon 03741/4020-0
Telefax 03741/402160
post@zwav.de
www.zwav.de
Zweckverband Wasser und Abwasser Vogtland

April 2024 (Datum) .... (Unterschrift)

Entwurfsverfasser:

BIV Büro für Infrastruktur und Versorgungssysteme
Steffen Lang
(-in Bürogemeinschaft-)
Schloßstraße 1
08523 Plauen
Tel.: +49 (0)3741 1499370
steffen.lang@biv-plauen.de

April 2024 (Datum) Steffen Lang (Unterschrift)