Neubau Kreisarchiv Landkreis Wittenberg (Stand Fre 07.03.25)
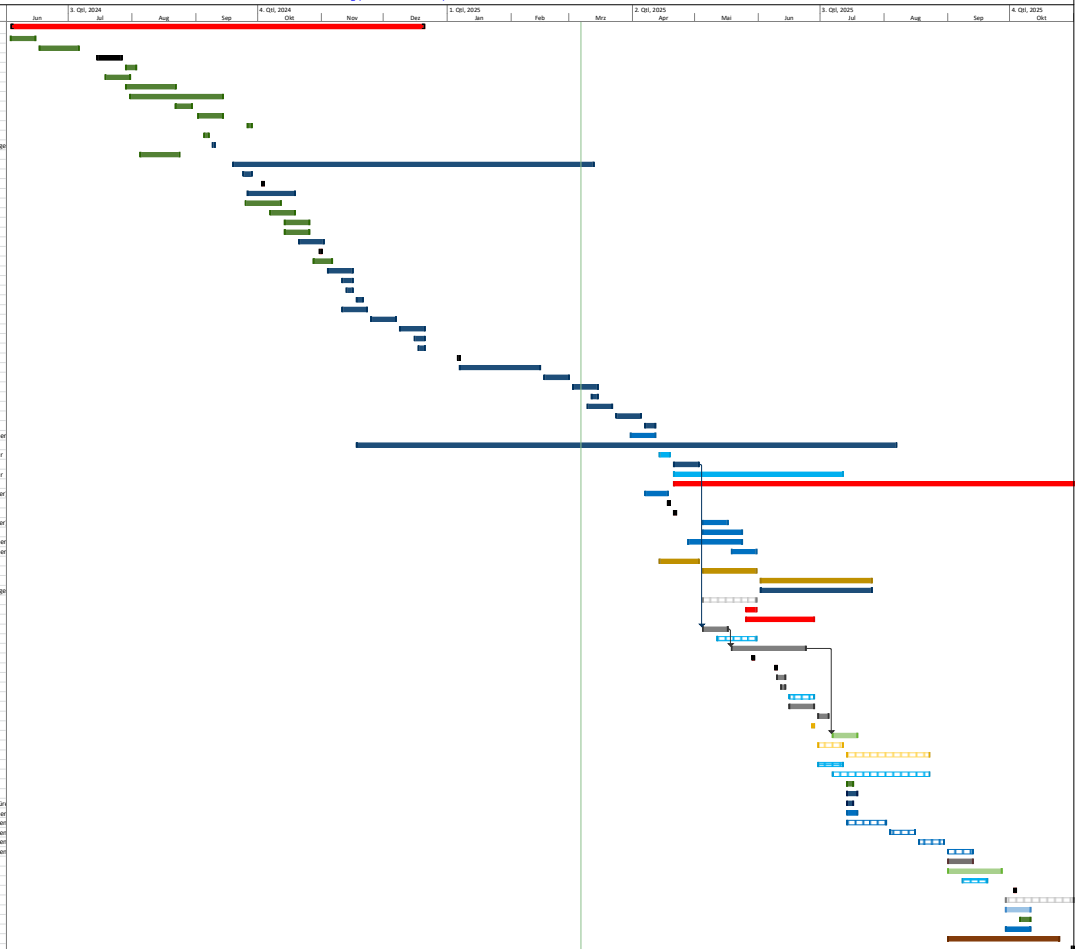
Nr.	Vorgangsname	Dauer	Anfang	Ende	Gewerk
1	**Neubau Kreisarchiv Landkreis Wittenberg**	**145 Tage**	**Mon 03.06.24**	**Fre 20.12.24**	**Dauer 27 Monate**
2	Erd- und Tiefbauarbeiten (Abbrucharbeiten, Mutterbodenabtr	10 Tage	Mon 03.06.24	Fre 14.06.24	Los 02 - Erd- und Tiefbauarbeiten
3	Erd- und Tiefbauarbeiten (Baugrubenaushub, Schotterfläche)	15 Tage	Mon 17.06.24	Fre 05.07.24	Los 02 - Erd- und Tiefbauarbeiten
4	Tiefgründung (Herstellen Bohrpfahlgründung)	10 Tage	Mon 15.07.24	Fre 26.07.24	Los 01 - Bohrpfahlgründung
5	Tiefgründung (Abstemmen Bohrpfahlköpfe)	5 Tage	Mon 29.07.24	Fre 02.08.24	Los 01 - Bohrpfahlgründung
6	Erd- und Tiefbauarbeiten (Abtransport Bohrgut)	8 Tage	Fre 19.07.24	Die 30.07.24	Los 02 - Erd- und Tiefbauarbeiten
7	Bohren und Einbau/Herstellen der Erdwärmesonden	18 Tage	Mon 29.07.24	Mit 21.08.24	Los 11 - Erdwärmesonden
8	Erd- und Tiefbauarbeiten (Gräben für Erdwärmesonden)	33 Tage	Mit 31.07.24	Fre 13.09.24	Los 02 - Erd- und Tiefbauarbeiten
9	Verteilerschacht, Verlegen der Rohrleitungen	6 Tage	Don 22.08.24	Don 29.08.24	Los 11 - Erdwärmesonden
10	Erd- und Tiefbauarbeiten (Verfüllen der Erdwärmegräben)	10 Tage	Mon 02.09.24	Fre 13.09.24	Los 02 - Erd- und Tiefbauarbeiten
11	Erdwärmeleitungen: Befüllung und Druckprobe	2 Tage	Don 26.09.24	Fre 27.09.24	Los 11 - Erdwärmesonden
12	Erd- und Tiefbauarbeiten (Herstellen Planum der Baugrube)	2 Tage	Don 05.09.24	Fre 06.09.24	Los 02 - Erd- und Tiefbauarbeiten
13	Blitzschutz: Verlegung Fundement- und Ringerder	1 Tag	Mon 09.09.24	Mon 09.09.24	Los 16 - Blitzschutz- / Erdungsanlage
14	Erd- und Tiefbauarbeiten (SW-/RW-Leitungen/Schächte Südse	15 Tage	Mon 05.08.24	Fre 23.08.24	Los 02 - Erd- und Tiefbauarbeiten
15	Baustelleneinrichtung (Baustrom)	125 Tage	Don 19.09.24	Mit 12.03.25	Los 15 - Baustromversorgung
16	Sauberkeitsschicht in der Baugrube	4 Tage	Die 24.09.24	Fre 27.09.24	Los 03 (Rohbauarbeiten)
17	**Tag der Deutschen Einheit**	**1 Tag**	**Don 03.10.24**	**Don 03.10.24**	**gesetzlicher Feiertag**
18	Balkenrost als Gründung auf den Bohrpfahlköpfen	17 Tage	Don 26.09.24	Fre 18.10.24	Los 03 (Rohbauarbeiten)
19	Erd- und Tiefbauarbeiten (SW-/RW-Leitungen/Schächte Nordo	13 Tage	Mit 25.09.24	Fre 11.10.24	Los 02 - Erd- und Tiefbauarbeiten
20	Erd- und Tiefbauarbeiten (Heiz-/TW-Leitungen Villa - Neubau)	10 Tage	Mon 07.10.24	Fre 18.10.24	Los 02 - Erd- und Tiefbauarbeiten
21	Erd- und Tiefbauarbeiten (Verfüllung zwischen den Fundamen	10 Tage	Mon 14.10.24	Fre 25.10.24	Los 02 - Erd- und Tiefbauarbeiten
22	Erd- und Tiefbauarbeiten (Verlegung Grundleitungen im Gebä	10 Tage	Mon 14.10.24	Fre 25.10.24	Los 02 - Erd- und Tiefbauarbeiten
23	Sauberkeitsschicht + Bodenplatte	10 Tage	Mon 21.10.24	Fre 01.11.24	Los 03 - Rohbauarbeiten
24	**Reformationstag**	**1 Tag**	**Don 31.10.24**	**Don 31.10.24**	**gesetzlicher Feiertag**
25	Erd- und Tiefbauarbeiten (außenseitiges Verfüllen Fundament	7 Tage	Mon 28.10.24	Die 05.11.24	Los 02 - Erd- und Tiefbauarbeiten
26	Errichtung Erdgeschoss (Filigranwände außen, Stützen)	10 Tage	Mon 04.11.24	Fre 15.11.24	Los 03 - Rohbauarbeiten
27	Liefern/Einbau Geschosstreppe im EG	5 Tage	Mon 11.11.24	Fre 15.11.24	Los 03 - Rohbauarbeiten
28	Herstellung Gerüst für Erdgeschoss	3 Tage	Mit 13.11.24	Fre 15.11.24	Los 04 - Gerüstarbeiten
29	Vertikale Sockelabdichtung	3 Tage	Mon 18.11.24	Mit 20.11.24	Los 03 - Rohbauarbeiten
30	Errichtung Erdgeschoss (Mauerwerkswände, Unterzüge)	10 Tage	Mon 11.11.24	Fre 22.11.24	Los 03 - Rohbauarbeiten
31	Errichtung Erdgeschossdecke	10 Tage	Mon 25.11.24	Fre 06.12.24	Los 03 - Rohbauarbeiten
32	Errichtung 1. Obergeschoss (Filigranwände außen, Stützen)	10 Tage	Mon 09.12.24	Fre 20.12.24	Los 03 - Rohbauarbeiten
33	Liefern/Einbau Geschosstreppe im 1.OG	5 Tage	Mon 16.12.24	Fre 20.12.24	Los 03 - Rohbauarbeiten
34	Herstellung Gerüst für 1. Obergeschoss	3 Tage	Mit 18.12.24	Fre 20.12.24	Los 04 - Gerüstarbeiten
35	**Heilige 3 Könige**	**1 Tag**	**Mon 06.01.25**	**Mon 06.01.25**	**gesetzlicher Feiertag**
36	Errichtung 1. Obergeschoss (Mauerwerkswände, Unterzüge)	29 Tage	Die 07.01.25	Fre 14.02.25	Los 03 - Rohbauarbeiten
37	Errichtung 1. Obergeschossdecke	10 Tage	Mon 17.02.25	Fre 28.02.25	Los 03 - Rohbauarbeiten
38	Errichtung 2. Obergeschoss (Filigranwände außen, Stützen)	10 Tage	Mon 03.03.25	Fre 14.03.25	Los 03 - Rohbauarbeiten
39	Herstellung Gerüst für 2. Obergeschoss	3 Tage	Mit 12.03.25	Fre 14.03.25	Los 04 - Gerüstarbeiten
40	Errichtung 2. Obergeschoss (Mauerwerkswände, Unterzüge)	10 Tage	Mon 10.03.25	Fre 21.03.25	Los 03 - Rohbauarbeiten
41	Errichtung 2. Obergeschossdecke (Dachdecke)	10 Tage	Mon 24.03.25	Fre 04.04.25	Los 03 - Rohbauarbeiten
42	Errichtung Attika	5 Tage	Mon 07.04.25	Fre 11.04.25	Los 03 - Rohbauarbeiten
43	Werkplanung Fenster/Fensteranlagen und Außentüren/-anlag	10 Tage	Mon 31.03.25	Fre 11.04.25	Los 07 - Außen-/Innentüren, Fenster
44	Vorhaltung Gerüst (voraussichtlich)	188 Tage	Mon 18.11.24	Mit 06.08.25	Los 04 - Gerüstarbeiten
45	Dachabdichtungsarbeiten (Dampfsperre als 1. Abdichtung)	5 Tage	Mon 14.04.25	Fre 18.04.25	Los 05 - Dachabdichtung/Klempner
46	Abdichtung innen - im Erdgeschoss	10 Tage	Mon 21.04.25	Fre 02.05.25	Los 03 - Rohbauarbeiten
47	Dachabdichtungsarbeiten (Dämmung und Abdichtung)	60 Tage	Mon 21.04.25	Fre 11.07.25	Los 05 - Dachabdichtung/Klempner
48	Baubeleuchtung	165 Tage	Mon 21.04.25	Fre 05.12.25	Los 15 - Baubeleuchtung
49	Treppengeländer: Aufmaß und Werkplanung	9 Tage	Mon 07.04.25	Don 17.04.25	Los 06 - Treppengeländer Schlosser
50	**Karfreitag**	**1 Tag**	**Fre 18.04.25**	**Fre 18.04.25**	**gesetzlicher Feiertag**
51	**Ostermontag**	**1 Tag**	**Mon 21.04.25**	**Mon 21.04.25**	**gesetzlicher Feiertag**
52	Treppengeländer: Montage der Treppengeländer (beide TRH)	10 Tage	Mon 05.05.25	Fre 16.05.25	Los 06 - Treppengeländer Schlosser
53	Aufzugsanlage: Rohmontage (ohne Inbetriebnahme)	15 Tage	Mon 05.05.25	Fre 23.05.25	Los 31 - Lastenaufzugsanlage
54	Einbau der Fenster/Fensteranlagen und Außentüren/-anlagen	20 Tage	Mon 28.04.25	Fre 23.05.25	Los 07 - Außen-/Innentüren, Fenster
55	Einbau der Verschattungsanlagen Süd-/Ostseite	10 Tage	Mon 19.05.25	Fre 30.05.25	Los 07 - Außen-/Innentüren, Fenster
56	Klinkerfassade (Konsolen, Schienen, Anfangungen)	15 Tage	Mon 14.04.25	Fre 02.05.25	Los 17 - Klinkerfassade
57	Klinkerfassade (Dämmung)	20 Tage	Mon 05.05.25	Fre 30.05.25	Los 17 - Klinkerfassade
58	Klinkerfassade (Errichtung Klinkerfassade)	40 Tage	Mon 02.06.25	Fre 25.07.25	Los 17 - Klinkerfassade
59	Blitzschutz: Errichtung Fang- und Anleitanlage	40 Tage	Mon 02.06.25	Fre 25.07.25	Los 15 - Blitzschutz- / Erdungsanlage
60	Einbau der Schienen für die Rollregale	20 Tage	Mon 05.05.25	Fre 30.05.25	Los 27 - Rollregale, Standregale
61	Erneuerung Hausanschluss Elektro (Strom)	5 Tage	Mon 26.05.25	Fre 30.05.25	Stadtwerke Wittenberg
62	Errichtung Photovoltaikanlage	25 Tage	Mon 26.05.25	Fre 27.06.25	Photovoltaikanlage
63	Ständerwerk Vorsatzschalen, Wände einseitig beplankt	10 Tage	Mon 05.05.25	Fre 16.05.25	Los 18 - Trockenbauarbeiten
64	Sanitär-Rohinstallation	15 Tage	Mon 12.05.25	Fre 30.05.25	Los 10 - Sanitäranlage
65	Innenputzarbeiten	26 Tage	Mon 19.05.25	Mon 23.06.25	Los 19 - Innenputzarbeiten
66	**Christi Himmelfahrt**	**1 Tag**	**Don 29.05.25**	**Don 29.05.25**	**gesetzlicher Feiertag**
67	**Pfingstmontag**	**1 Tag**	**Mon 09.06.25**	**Mon 09.06.25**	**gesetzlicher Feiertag**
68	Zementestricharbeiten: Estrich im Lüftungsraum 2. OG	4 Tage	Die 10.06.25	Fre 13.06.25	Los 20 - Zementestricharbeiten
69	Zementestricharbeiten: Ausgleichsestrich im Erdgeschoss	2 Tage	Don 12.06.25	Fre 13.06.25	Los 20 - Zementestricharbeiten
70	Heizungsanlage: Verlegung Fußbodenheizung im Erdgeschoss	10 Tage	Mon 16.06.25	Fre 27.06.25	Los 11 - Heizungsanlage
71	Zementestricharbeiten: schwimmender Estrich Bereich Archiv	10 Tage	Mon 16.06.25	Fre 27.06.25	Los 20 - Zementestricharbeiten
72	Zementestricharbeiten: Heizestrich im Erdgeschoss	5 Tage	Mon 30.06.25	Fre 04.07.25	Los 20 - Zementestricharbeiten
73	staubbindender Anstrich auf Estrich im Lüftungsraum 2. OG	1 Tag	Fre 27.06.25	Fre 27.06.25	Los 24 - Malerarbeiten
74	Erstellung Deckenprofilraster Büroräume, Flure usw.	10 Tage	Mon 07.07.25	Fre 18.07.25	Los 18 - Trockenbauarbeiten
75	Malerarbeiten (Decken)	10 Tage	Mon 30.06.25	Fre 11.07.25	Los 24 - Malerarbeiten
76	Malerarbeiten (Wände)	30 Tage	Mon 14.07.25	Fre 22.08.25	Los 24 - Malerarbeiten
77	Lüftungsanlage: Lieferung und Aufbau des Lüftungsgerätes	10 Tage	Mon 30.06.25	Fre 11.07.25	Los 12 - Lüftungsanlage
78	Lüftungsanlage: Rohinstallation (Kanäle, Brandschutzklappen)	35 Tage	Mon 07.07.25	Fre 22.08.25	Los 12 - Lüftungsanlage
79	Einbau der Türzargen für die Holztüren	3 Tage	Mon 14.07.25	Mit 16.07.25	Los 09 - Holz-Innentüren
80	Einbau Alu-Glaszanlagen komplett (Anlagen, Zargen, Türblätter	5 Tage	Mon 14.07.25	Fre 18.07.25	Los 08a - Alu-Innenfenster-/Türen
81	Einbau der Türen komplett (Zarge und Türblatt)	3 Tage	Mon 14.07.25	Mit 16.07.25	Los 08 - Brandschutz-/Stahlinnentür
82	Einbau der Innentüren/Innentüranlagen	5 Tage	Mon 14.07.25	Fre 18.07.25	Los 07 - Außen-/Innentüren, Fenster
83	Fliesenarbeiten: Wände im Sanitärbereich (Bürotrakt)	15 Tage	Mon 14.07.25	Fre 01.08.25	Los 22 - Fliesen- und Plattenarbeiten
84	Fliesenarbeiten: Böden im Sanitärbereich (Bürotrakt)	10 Tage	Mon 04.08.25	Fre 15.08.25	Los 22 - Fliesen- und Plattenarbeiten
85	Fliesenarbeiten: Treppenhaus 1	10 Tage	Mon 18.08.25	Fre 29.08.25	Los 22 - Fliesen- und Plattenarbeiten
86	Fliesenarbeiten: Treppenhaus 2	10 Tage	Mon 01.09.25	Fre 12.09.25	Los 22 - Fliesen- und Plattenarbeiten
87	Bodenbeschichtung (Archivbereiche)	10 Tage	Mon 01.09.25	Fre 12.09.25	Los 23 - Bodenbeschichtung
88	Einlagen Deckenplatten und Schließen der Unterhangdecken	20 Tage	Mon 01.09.25	Fre 26.09.25	Los 18 - Trockenbauarbeiten
89	Lüftungsanlage: Endinstallation (Deckenauslässe)	10 Tage	Mon 08.09.25	Fre 19.09.25	Los 12 - Lüftungsanlage
90	**Tag der Deutschen Einheit**	**1 Tag**	**Fre 03.10.25**	**Fre 03.10.25**	**gesetzlicher Feiertag**
91	Einbau der Schienen für die Rollregale	25 Tage	Mon 29.09.25	Fre 31.10.25	Los 27 - Rollregale, Standregale
92	Bodenbelagsarbeiten im Bürotrakt (Vinyl oder Teppich)	10 Tage	Mon 29.09.25	Fre 10.10.25	Los 21 - Bodenbelagsarbeiten
93	Einbau der Türblätter für die Holztüren	5 Tage	Mon 06.10.25	Fre 10.10.25	Los 09 - Holz-Innentüren
94	Aufzugsanlage: Inbetriebnahme und Sachverständigenabnahme	10 Tage	Mon 29.09.25	Fre 10.10.25	Los 31 - Lastenaufzugsanlage
95	Herrichten der Außenanlagen	40 Tage	Mon 01.09.25	Fre 24.10.25	Los 30 - Außenanlagen
96	**Reformationstag**	**1 Tag**	**Fre 31.10.25**	**Fre 31.10.25**	**gesetzlicher Feiertag**