

Schnitt E-E 1:50

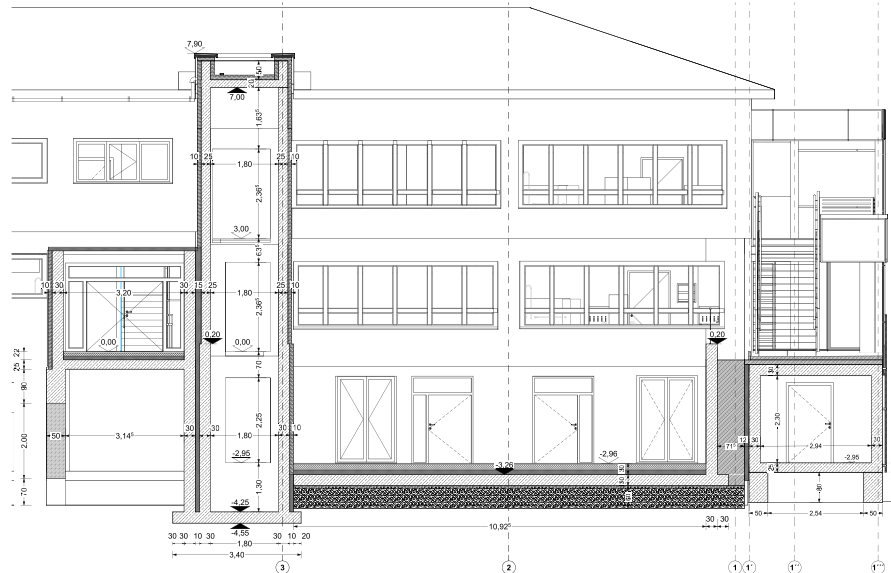

Schnitt 3-3 (1) 1:50

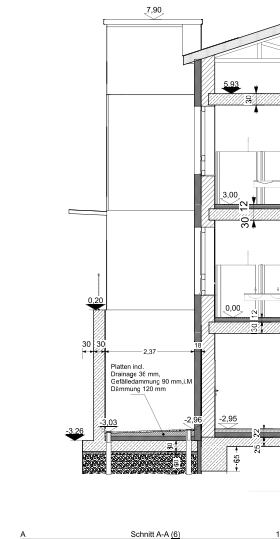

Schnitt A-A (6) 1:50

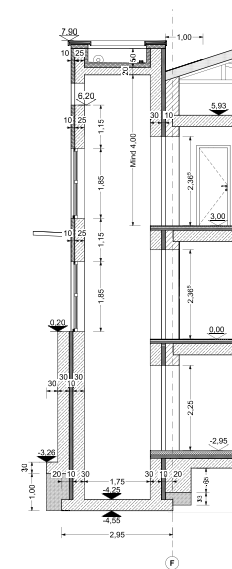

Schnitt D-D 1:50

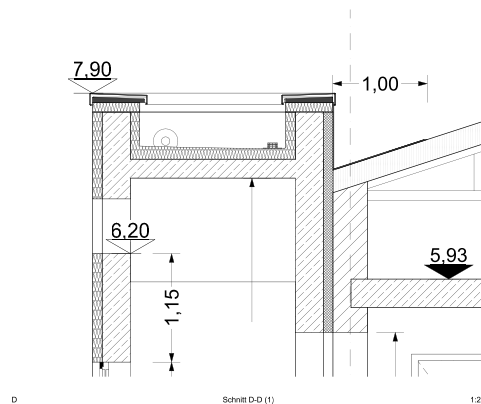

Schnitt D-D (1) 1:20



A-01 1:50

01	22.11.24	Änderung Wandstärke Lichtthof + Aufzug	YPO	
KREIS	DRITZ	INDECKEN	BEHRE	GERE
<p>Sämtliche Maße sind vom Unternehmer eigenverantwortlich am Bau zu prüfen. Die Zeichnung ist eine Darstellung der zu bauenden Anlage und ist nicht verbindlich. Der Bauherr ist verpflichtet, die Ausführung der Ausführung zu prüfen. Der Bauherr ist verpflichtet, die Ausführung der Ausführung zu prüfen. Der Bauherr ist verpflichtet, die Ausführung der Ausführung zu prüfen.</p>				
<p>PLAN: Schnitt E-E, 3-3 Lichtthof, Aufzug, Eingang, A-A, D-D Ausführungsplanung A-01-12.01</p>				
<p>BAUVORHABEN: 21.4008 Umgestaltung und Modernisierung ehemaliges Bildungszentrum für Heilbrunn zur "Integrativen Kindertagesstätte Postblume" Grünwaldstraße 116, Heilbrunn 37308</p>				
<p>FÜHR: 39 FÜHRSTÜCK: 133/3, 133/4, 29/94, 141/7</p>				
<p>BAUHERR: Stadt Heilbrunn Heilbrunn Bürgermeister Thomas Spielmann Hauptplatz 13 37308 Heilbrunn Heilbrunn</p>				
<p>ARCHITEKT:</p>				
H: 3.00 1:20	FORMAT: A0	SEIT: Y/PO	DATUM: 22.11.2024	