

**Schnitt Windfang 1:20**  
Haupteingang Mariengässchen

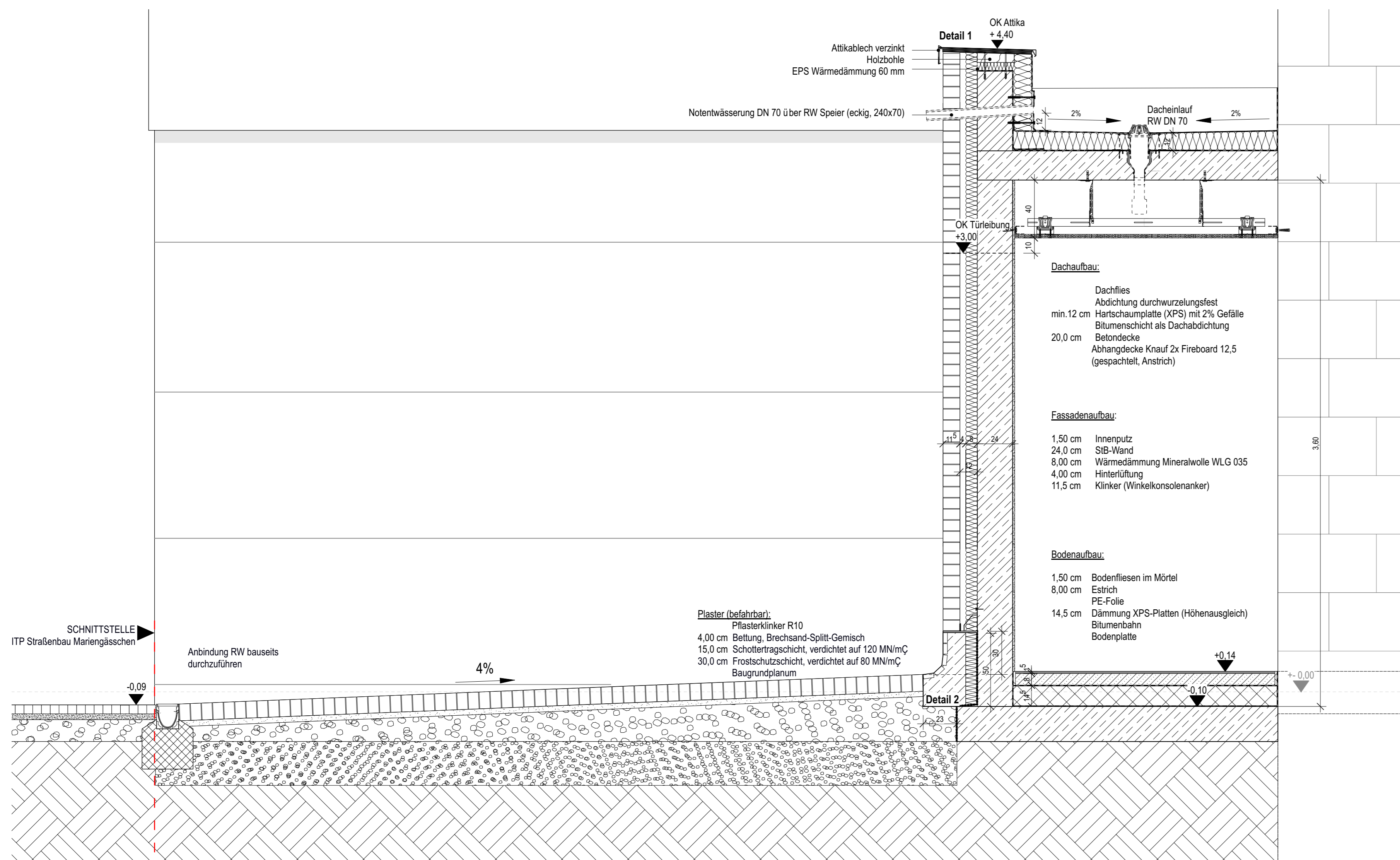

**Detail 1 Attika 1:10**

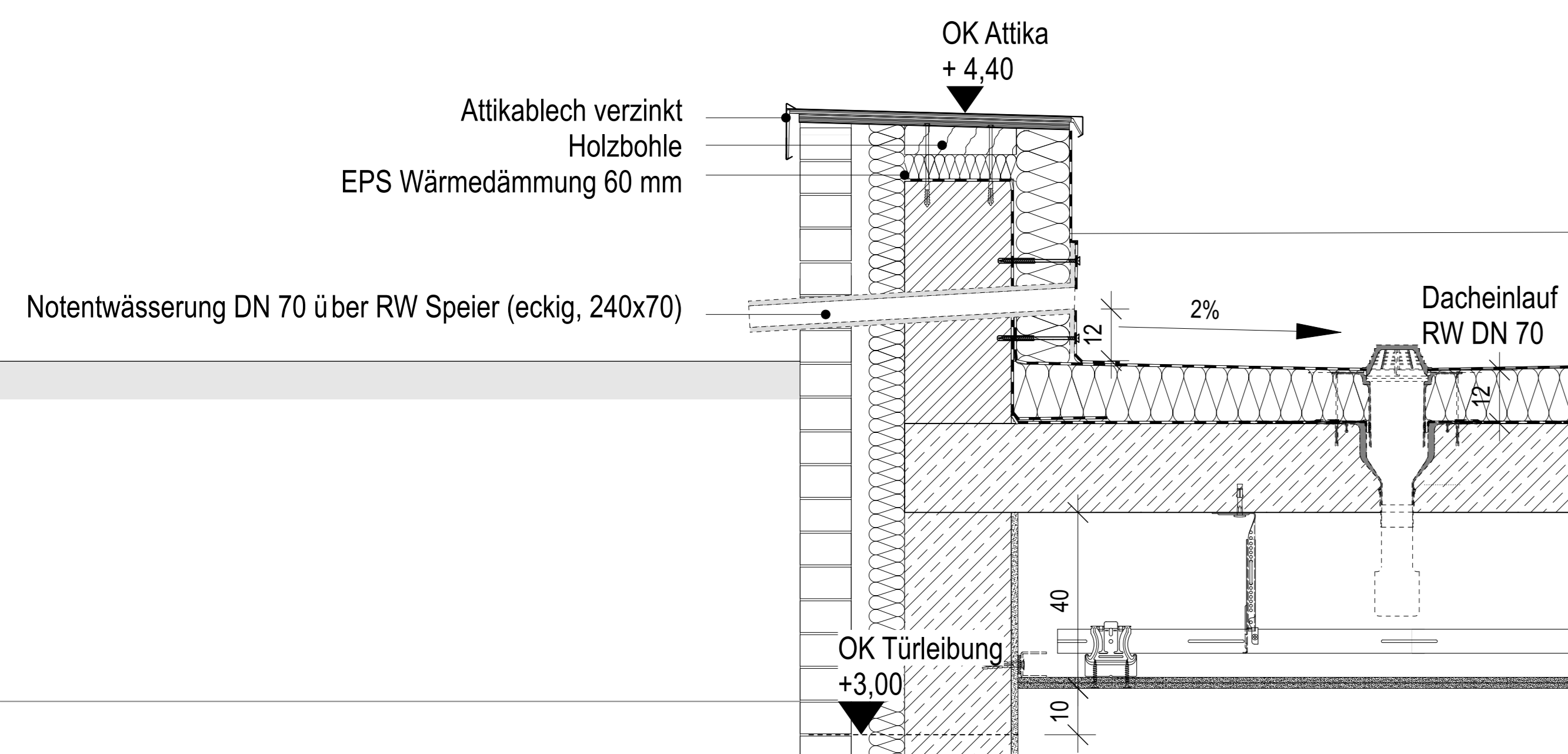

**Detail 2 Klinkerrundung 1:10**

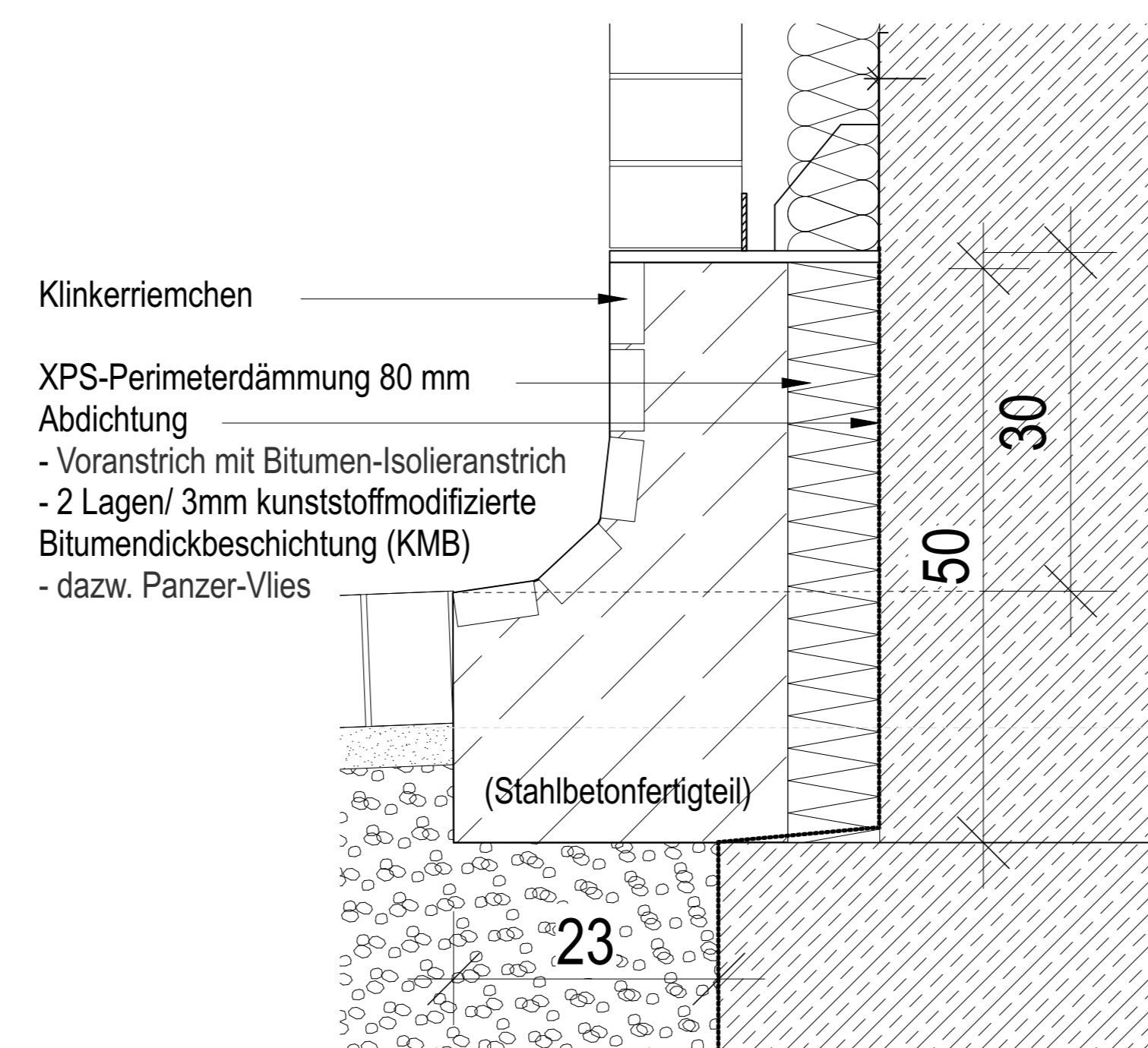

**Ansicht Windfang 1:20**  
Klinkerformat 115x71x240mm

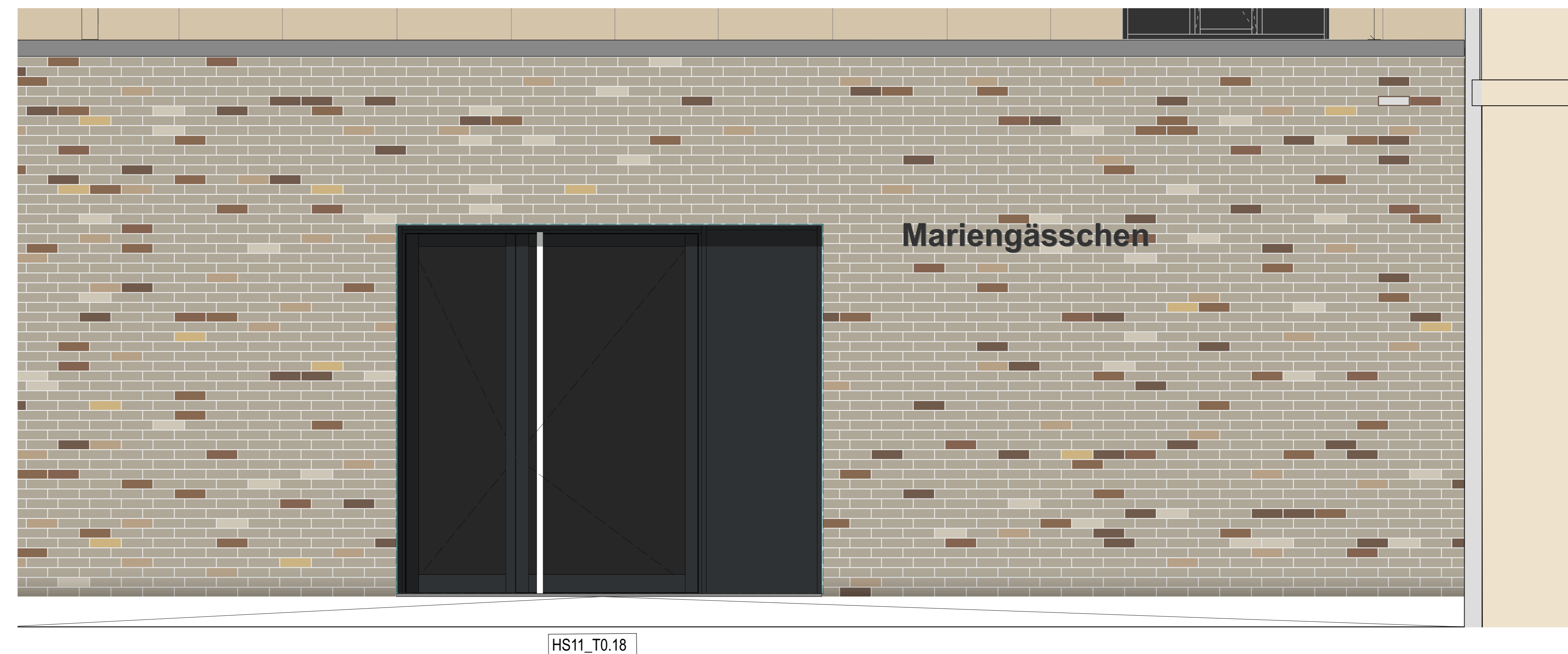

**Grundrissausschnitt 1:20**  
Klinkerformat 115x71x240mm, Drittelverband

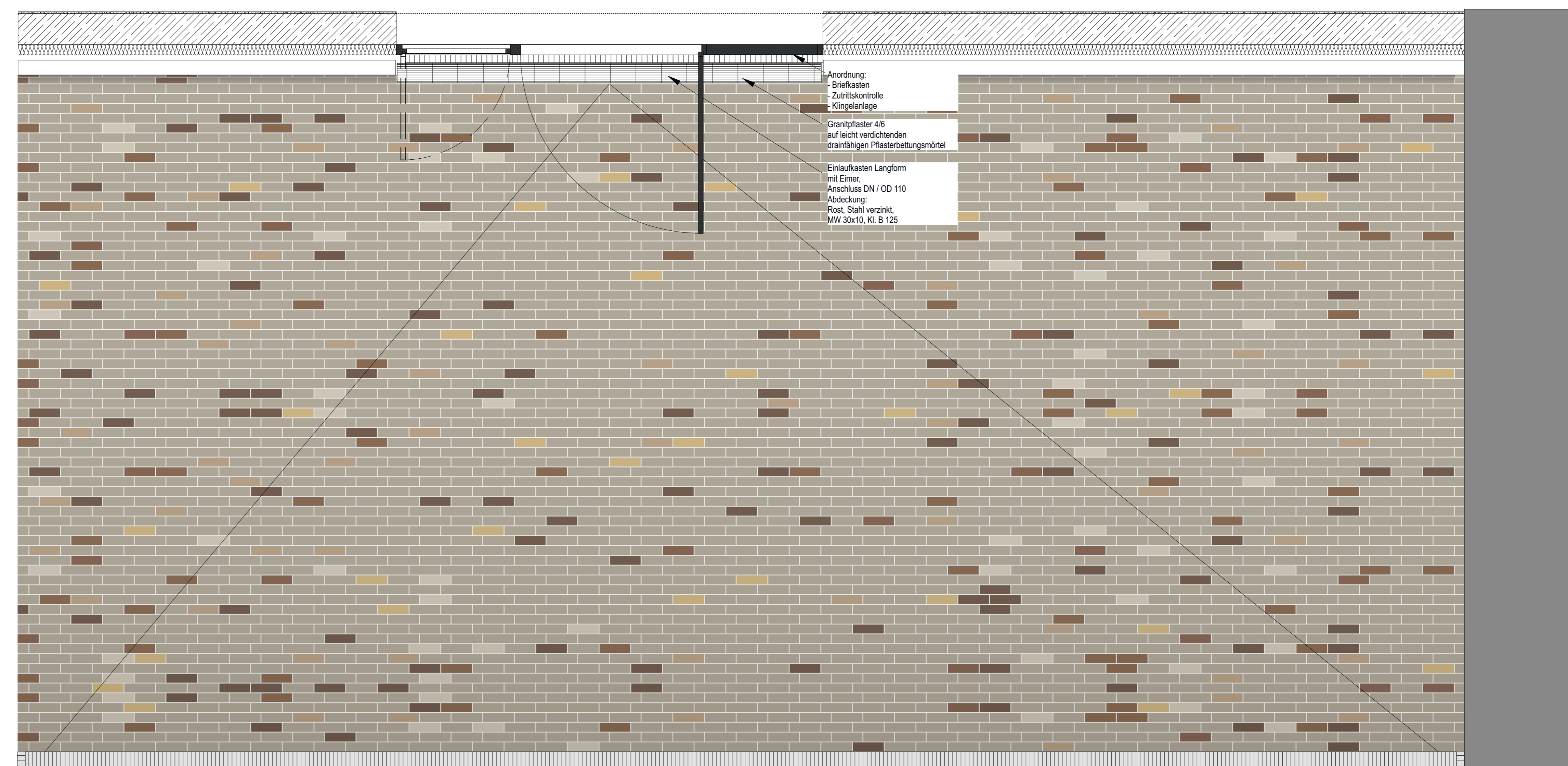

**Klinker M 1:5**  
GIMA  
Ebella FKS  
Format 115x71x240mm

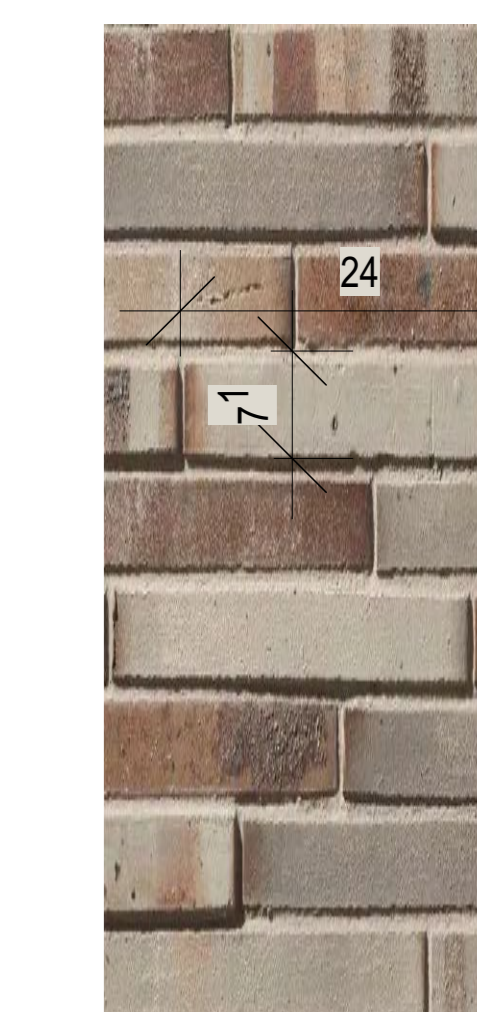

± 0,00 = OK FFB EG = 262,40 m ü. DHHN2016

Index	Datum	Änderung	Zeichner

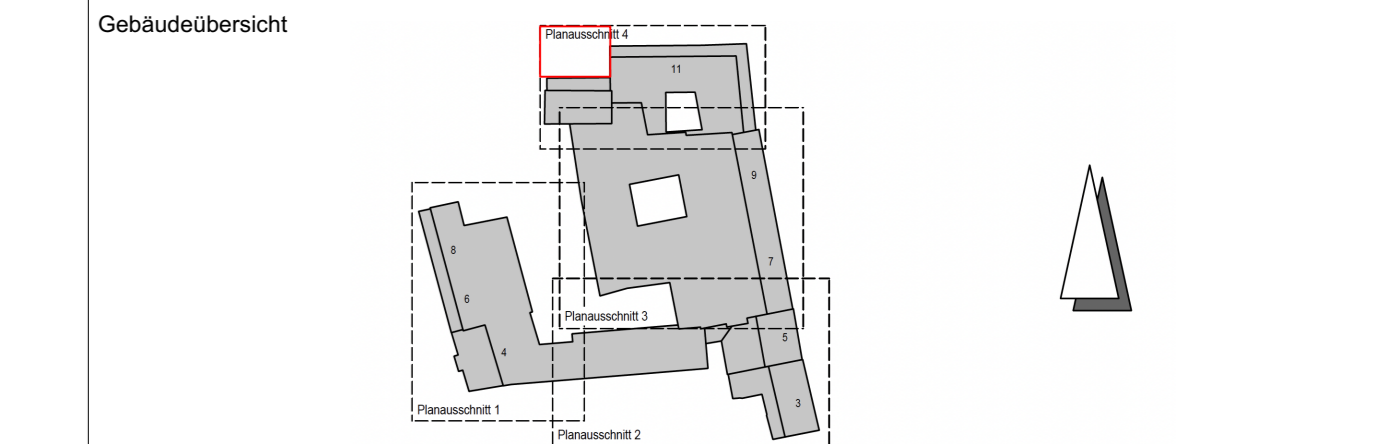

Projekt: Revitalisierung ehem. Kaufhaus Schocken in Zwickau

Planbezeichnung: PA 4 - Windfang Haupteingang Mariengässchen

Bauherr: GP Papenburg Hochbau GmbH  
Berliner Straße 239  
06112 Halle (Saale)  
Fährstraße 22, 18439 Stralsund

Freigabe Bauherr / Datum  
Freigabe Bauherr\* /  
Entwurfsverfasser  
Dipl.-Ing. Architekt B. Hoffmann  
Projektleiter  
i. A. Dipl.-Ing. R. Meichsner

**BAUCONZEPT**  
INGENIEURE + ARCHITECTEN

BAUCONZEPT PLANNINGGESELLSCHAFT mbH  
Bismarckstr. 1 | D-06108 Lützen  
Telefon +49 33 72 04 1 104 | Fax +49 33 72 04 1 10 47  
info@baucsoncept.com | www.baucsoncept.com

Projektbearbeiter: gesehen: 2. Fachplaner  
i. A. M.A.(Architektur) N. Meinel i. A. Dipl.-Ing. A. Müller  
Zeichner / Erstellungsdatum: 02.12.2024  
i. A. M.A.(Architektur) N. Meinel

Zeichnungsnummer: 17-064  
Projektnummer: 17-064  
Maßstab: 1:20

0000 5 ARC DE --- -- 4016 04 FP 0  
Format: SS/3  
Dateiname: Hotelzimmer.vex