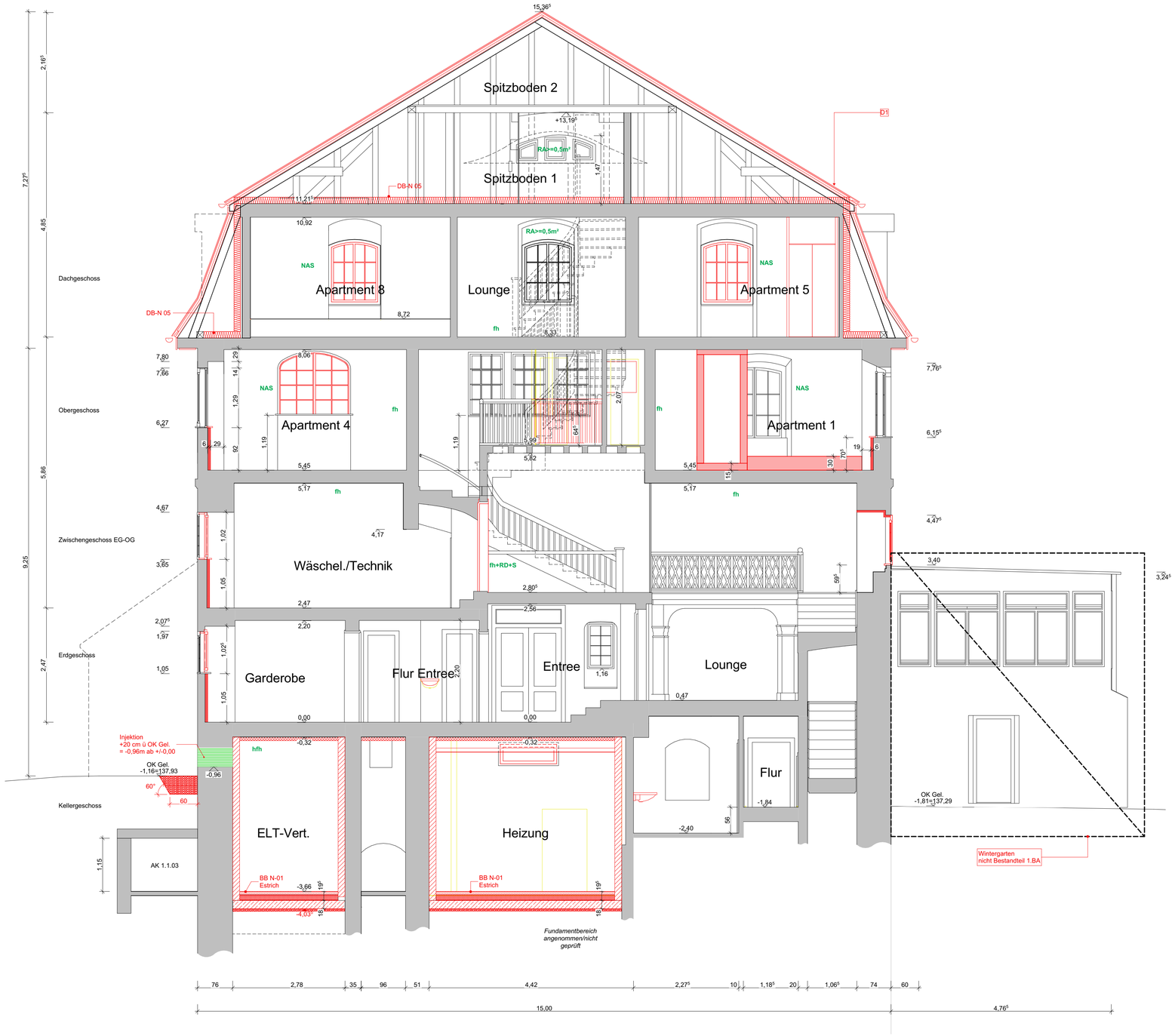


**Hinweis Legende:**
Fussbodenaufbauten Bestand und Sanierung
I_arc_A-05-01-01
II_arc_A-05-01-02
Wandaufbauten Bestand und Sanierung
I-II_arc_A-05-11-01

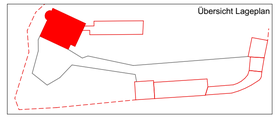


Fensterhöhen = Stichhöhen/ höchste Höhe
BH = Brüstung von OKFF bis OK Fensterbank

| Index | Plandatum | Art der Änderung | Gez. |
|---|---|---|---|
| d | xxx | Nische Garderobe EG+Wäschel.ZG Ausmauerung entfällt, nur Dämmung; Injektage + Baugrube ergänzt | SR |
| c | 05.12.24 | Treppen/ Geländer ergänzt; Fussbodenaufbauten | SR |
| b | 10.09.24 | Nischendämmung und Ausmauerung Fenster, Markierung neuer Fenster | SR |
| a | 16.05.24 | Technikräume KG ungedämmten Fussbodenaufbau (FB 01.2) | SR |

**OKFF EG = +/- 0,00 = 139,10 DHHN92**

Bauvorhaben

Sanierung und Umnutzung 1.BAUABSCHNITT
Neue Saalecker Werkstätten Haus I+II
Wohngebäude für die DAS-Design Akademie mit Seminarbereich

Bauherren

Marzona Stiftung Neue Saalecker Werkstätten
Am Burgberg 18
06628 Naumburg OT Saaleck
office@marzona-stiftung.de
Tel: 034463 638562

Architekten

Planungszeichnung

Haus I_Schnitt C - C Ausbau
WAE/FE/T_Ixc

Planungsdaten

| | | | |
|---|---|---|---|
| Phase | LP 5 | Format | A1 |
| Aufgestellt/ Bearbeiter | | Datum | 08.03.2024 |
| Geprüft | | Projekt-Nr.: | |
| Maßstab | 1:50 | I_arc_A-03-03_A | |

Dieses Projekt nebst Anlagen darf ohne unsere Genehmigung weder vervielfältigt noch ganz oder teilweise anderweitig verwendet oder dritten zugänglich gemacht werden; es gilt ausnahmslos das UrhG in der derzeitigen Fassung, alle Urheberrechte bleiben vorbehalten.