

Anschluss an Haus V (Werkstatt)

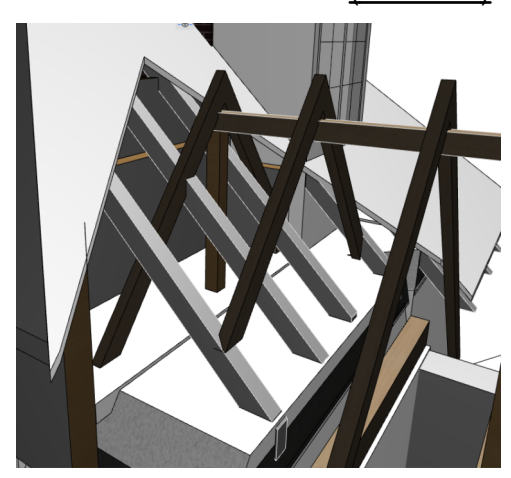

Fensterhöhen = Stichhöhen/ höchste Höhe  
BH = Brüstung von OKFF bis OK Fensterbank

Name	Datum	Art der Änderung	Gez.

**Höhenbezug = +/- 0,00 = 134,22 DHNN92**

Bearbeitet  
Sanierung und Umnutzung 2.BAUABSCHNITT  
Neue Saalecker Werkstätten Haus III - IX  
Werkstatt/ Dokumentationszentrum/ Torhaus

Bauchern		dieDAS Marzona Stiftung	
An Bahngweg 18 06120 Naumburg		sdc@marzonastiftung.de Tel. 03463 63002	
Architekten			
Planungsdaten		Phase	LP 5
		Auftragsf. Bearbeiter	
		Datum	05.08.2024
		Geprüft	
		Projektnr.	
		Maßstab	1:50
			VI-VII_arc_A-03-01_R

Bitte beachten: Alle Angaben sind ohne Gewähr. Änderungen sind möglich. Die Planung ist nur für den vorgesehenen Zweck und unter der Voraussetzung der Richtigkeit der Daten zu verstehen. Für die Ausführung der Arbeiten ist der Auftraggeber verantwortlich.