

Planung

- Einschnittsböschung
- Gehweg mit Aufmerksamkeitskante und Bordstein
- Fahrbahn mit Achse
- Zufahrt mit Bordstein
- Dammboschung
- Radweg
- Haltestellenbereich
- Besonderer Bahnkörper
- Rasengleis
- Entwässerungsrinne/-mulde
- Barkett
- Grünfläche
- Schotterterrassen
- Trennstreifen/Verkehrsisel
- Anpassungsbereiche
- Stützwall
- Planung Dritter

Sonstiges

- Rückbau
- Denkmalschutz
- Bebauungsplan
- Bautabozone
- Baufeldgrenze
- Achsen (Wiederlager/Stützen/Raumfugen) für Ingenieurbauwerke

Ausstattung

- Fahrlängsmast mit Abspannung
- Nr. Fahrlängsmast
- Straßenleuchte auf Kombi-Isoliermast o./m. Ausleger
- Straßenleuchte unter Brücke (Philips Urban Sky)
- Straßenleuchte Sileco Sistellar
- Nr. Beleuchtungsmast
- LSA-Auslegermast
- LSA-Normalmast/Kombimast
- Nr. LSA-Mast / Kombimast
- Geländer
- Zaun

Entwässerung geplant

- Straßenablauf
- Straßenablauf mit Seitenaufsatz
- Muldenablauf
- Linienentwässerung
- Schienenentwässerungskästen

Beepflanzung

- Baum Bestand aus Vermessungskartierung LBP
- Baumfällung
- Neupflanzung

Bestandsdaten

- Gemarkungsgrenze
- Flurstücksgrenze
- Bestandsdaten

Haltestellenausrüstung

- Fahrgastunterstand
- Sitzgruppe
- Papierkorb
- DFI
- Fahrradabstellplatz
- Haltestellenleuchte
- Geländer
- Schallschranke

Mediendüker

- Mediendüker mit Start- und Zielgrube (nachrichtliche Darstellung)

1. Tektur

Lagebezug: RD 83
Grundplan Grundriss
Istverhältnisse Vermessung vom Juni 2013, Ergänzungvermessungen 2014, 2015 und 2016
Grundplan Kataster
© Statistische Gesamtinformation und Vermessung Sachsen (GeoSN), Landesbetrieb Dresden, Stand Januar 2019

Höhenbezug: DHHN 92
erstellt: Ingenieurbüro Vermessung Dresden
Hofmeier-Hoffmann GmbH
Herausgeber: Dresdner Verkehrsbetriebe AG (DVB)

Generalsplaner:
Bit Planungsgruppe
Bauwerk, Verkehrs- und Tiefbau
Partnership
Dresdner Verkehrsbetriebe AG
Dresden, den 26.06.2020

Arbeitsgemeinschaft
EIBS Entwurf und Konstruktion
Entwurf und Konstruktion
Dresdner Verkehrsbetriebe AG
Dresden, den 26.06.2020

Vorbereitender:
DVB Dresdner Verkehrsbetriebe AG
Center Infrastruktur
Engineering -
Tel.: 0351/657-2138

Landesbetrieb Dresden
Geschäftsbereich Stadtentwicklung, Bau,
Verkehr und Liegenschaften
Straßen- und Tiefbauamt
Tel.: 0351/4880

Datum: 06/2020
bearbeitet: 06/2020
gezeichnet: 06/2020
geprüft: 26.06.2020
Name: Müller
Müller
Weiß

Projekt-Nr.: 22.8681/02

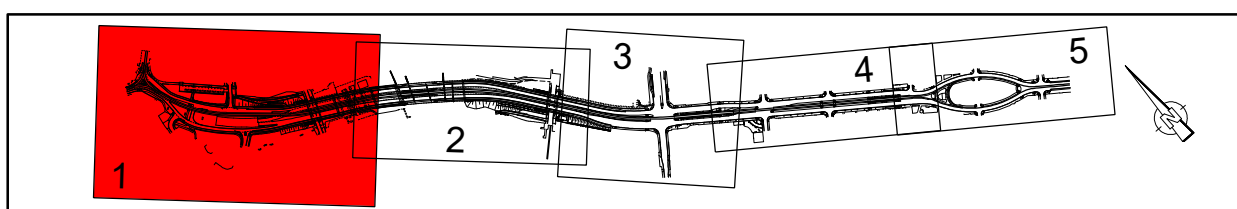

Nr.	Entfall	Art der Änderung	Datum	Zeichen
1	Entfall	Rampe zu Budapester Str., Ersatz durch Aufzug, Anpassung Fahrlängsmast	07/2022	Müller

FESTSTELLUNGSENTWURF

Inhalt:
Lageplan

Unterlage / Blatt-Nr.: 5.1 / 1a
Plancode:
Maßstab: 1:500

2020 Stadtbahn
Dresden

Stadtbahn 2020
Teilabschnitt 1.2
Nossener Brücke / Nürnberger Straße

aufgestellt:
Dresdner Verkehrsbetriebe AG
Center Infrastruktur

Seuffert
Vorstand Personal

I. V. Zimmermann
Controller T4