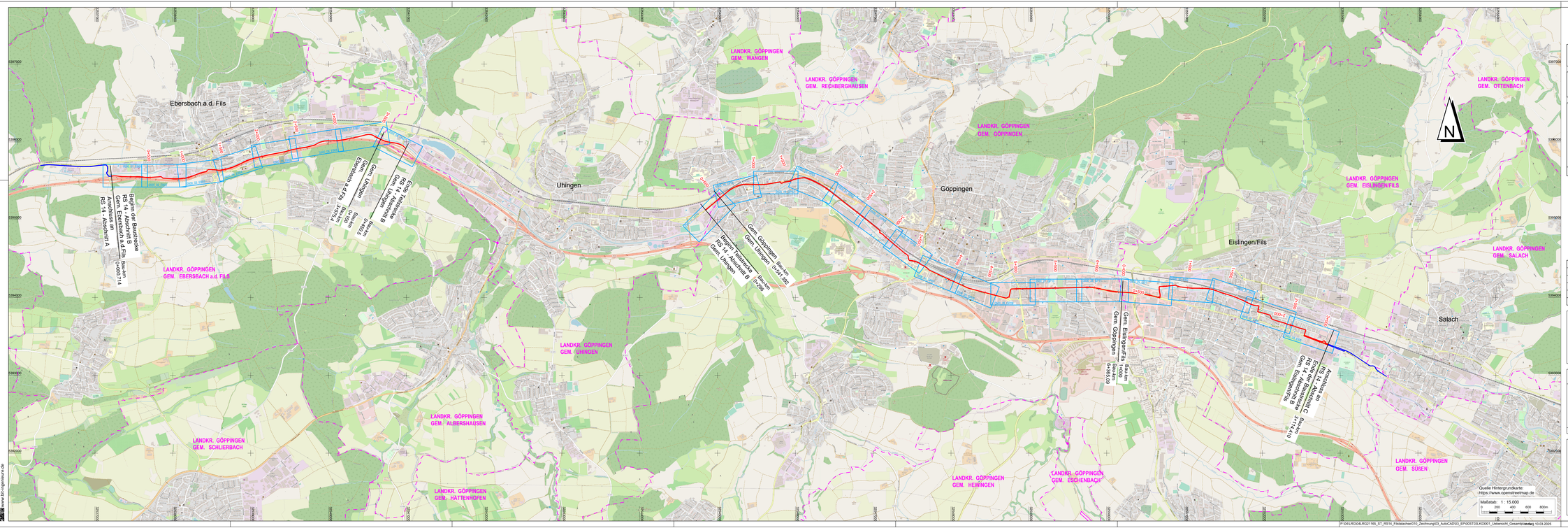

Sofern Bestandsleitungen anderer Versorgungsträger in diesem Plan aufgeführt sind, übernimmt der Planverfasser keine Gewähr für die Vollständigkeit und Richtigkeit der Angaben. Der Auftragnehmer hat sich vor Baubeginn von sämtlichen Versorgungsträgern einweisen zu lassen.

Alle Maße sind vor Ort und vor Baubeginn vom Auftragnehmer eigenverantwortlich zu prüfen. Dies gilt insbesondere für die Anschlüsse an bestehende Kanäle und Versorgungsleitungen (Höhe, Nennweite, Material), sowie für die Anschlußhöhen an bestehende Straßen/ Wege sowie an private Hofzufahrten. Unstimmigkeiten sind umgehend bei der Bauleitung anzuzeigen.

Planungsgrundlagen:

Koordinatensystem	:	ETRS89_UTM32	
Höhenbezug	:	DHHN2016_NH	
Liegenschaftskataster	:	LGL	Stand 23.11.21
Vermessung	:		vom
Leitungsbestand			
Kanalisation	:		vom
Wasserversorgung	:		vom
Gas	:		vom
Telekommunikation	:		vom
Energie	:		vom

Für Fremdpläne wird keine Gewähr übernommen !

ZEICHENERKLÄRUNG:

Planungsraum BIT Ingenieure AG / Leonhardt, Andrä und Partner

Planung erfolgt durch andere Behörde und Büros z.B. Regierungspräsidium / Klinger+Partner

Quellenangaben: Grundkarte:
https://www.openstreetmap.de

Index	Datum	Änderungsgegenstand	gezeichnet	bearbeitet

Landkreis Göppingen

LANDKREIS GÖPPINGEN

Radschnellverbindung RS 14 Filstal - Abschnitt B

VORENTWURF Projekt 04LRG21165

	Datum	Name	Anlage
bearbeitet	10.03.2025	Big	3
gezeichnet	10.03.2025	Big	Blatt
geprüft			1

Übersicht Gesamtplan

Maßstab 1:5000 Plannr. 06ST03LK03001

EDV - P:\04LRG\04LRG21165_ST_RS14_Filstalstrecke\03_Zeichnung\03_AutoCAD\03_EP\00ST03LK03001_Uebersicht_Gesamtplan.dwg Dateiname/Ext. Plangröße A1

Vorabzug

Auftraggeber / Antragsteller:

Landkreis Göppingen
Amt für Mobilität und Verkehrsinfrastruktur
Lorcher Straße 6
73033 Göppingen

Aufgestellt:

BIT Ingenieure AG
Ostendstraße 100 /
73072 Heilbronn
Telefon: +49 7131 9165-0
heilbronn@bit-ingenieure.de
www.bit-ingenieure.de

Freiburg | Heilbronn | Karlsruhe | Stuttgart | Villingen-Schwenningen

Göppingen, Heilbronn,

BIT INGENIEURE AG
www.bit-ingenieure.de

P:\04LRG\04LRG21165_ST_RS14_Filstalstrecke\03_Zeichnung\03_AutoCAD\03_EP\00ST03LK03001_Uebersicht_Gesamtplan.dwg 10.03.2025