

Horizontalschnitt M1:20

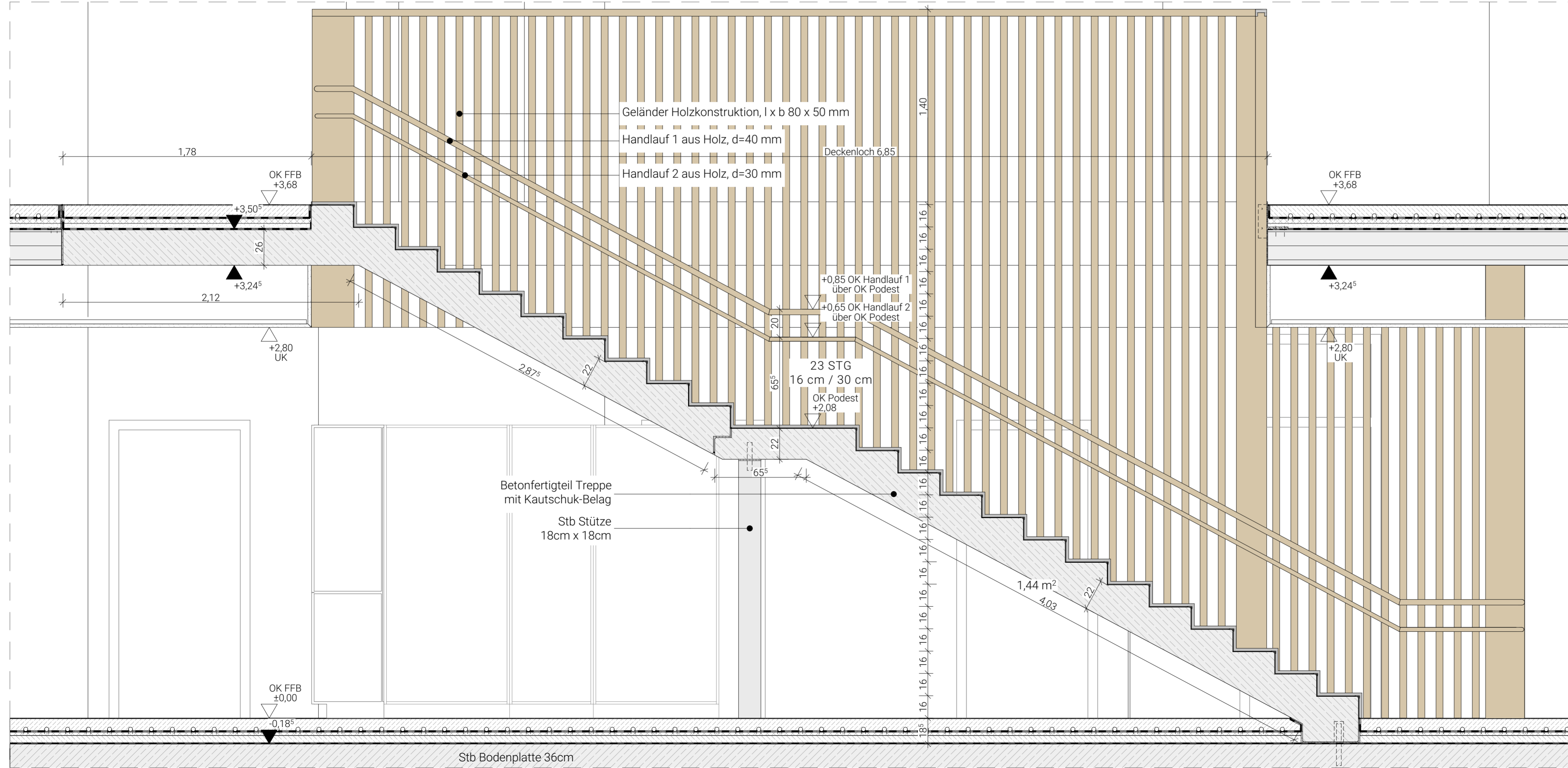

Längsschnitt M1:20

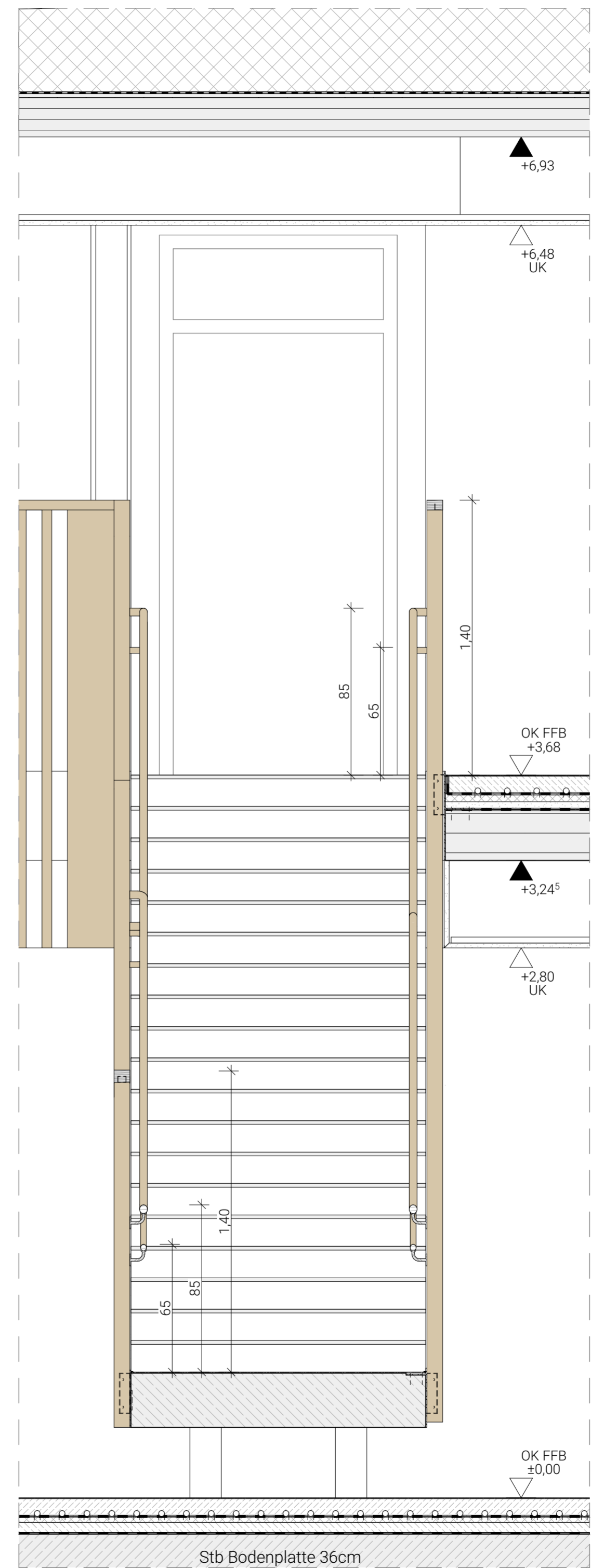

Querschnitt M1:20

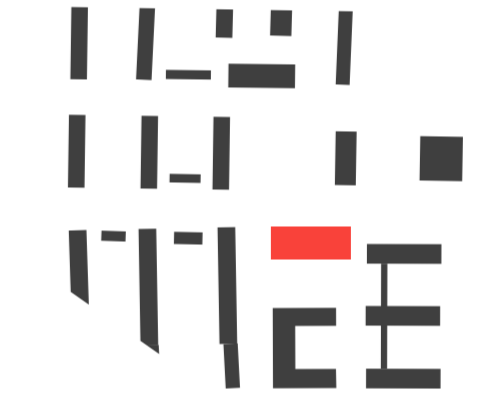
Höhenbezug		± 0,00 = 113,80 = OK FFB EG	
Index	Änderung	Ausgabe Datum	Gezeichnet
Zeichnungscode		Innentreppe Übersicht_530_	
 <b>Landeshauptstadt Dresden</b> <b>Dresden.</b> <b>Amt für Hochbau und Immobilienverwaltung</b> PF 120020      Telefon 0351 / 488 38 20 01001 Dresden      Fax 0351 / 488 38 17			
Übersichtsplan			
Projekt <b>1062_001</b> Mary-Wigman-Straße 1b, 01069 Dresden Ersatzneubau Kindertageseinrichtung / Neubau Freianlagen			
Standortverwalter <b>Eigenbetrieb Kindertageseinrichtungen</b>			
Planungsphase <b>Ausführungsplanung</b>			
Vertreter der Bauherrn <b>Landeshauptstadt Dresden</b> Amt für Hochbau und Immobilienverwaltung Postfach 120020, 01001 Dresden		Datum _____ Unterschrift _____	
Darstellung <b>Detail Ausbau Innentreppe Übersicht</b>		Dateiname 1062_001_5_A_D33_530_ Maßstab 1:20      Datum 16.10.2023 Gez. IS      Projekt-Nr. HI.5510621 Bl.-Größe 970 x 420      Bl.-Nr. 530_	

Anhang zum LV  
keine Ausführungsgrundlage